

ΣΥΣΤΗΜΑ ΣΥΝΑΛΛΑΓΩΝ
ΔΗΜΟΠΡΑΣΙΩΝ
ΠΡΟΘΕΣΜΙΑΚΩΝ ΠΡΟΪΟΝΤΩΝ
ΗΛΕΚΤΡΙΚΗΣ ΕΝΕΡΓΕΙΑΣ

ΜΗΝΙΑΙΑ ΕΚΘΕΣΗ
ΔΙΕΙΣΔΥΣΗΣ ΚΑΙ ΜΕΡΙΔΙΩΝ
ΧΟΝΔΡΙΚΗΣ ΚΑΙ ΛΙΑΝΙΚΗΣ

*Δεκέμβριος
2018*

ΠΕΡΙΕΧΟΜΕΝΑ

1.	Εισαγωγή	6
2.	Μητρώο ΣΣΔΠΠΗΕ	7
2.1	Επιλέξιμοι Προμηθευτές	7
2.2	Επιλέξιμοι Έμποροι.....	8
2.3	Πωλητές	8
3.	Ετήσιες Ποσότητες, καταμερισμός σε Προθεσμιακά Προϊόντα και Πρόγραμμα Διεξαγωγής Δημοπρασιών	9
4.	Δημοπρασίες 2018	12
4.1	Δημοπρασία 2018A01	12
	Τεχνικά Χαρακτηριστικά και Όροι Δημοπρασίας.....	12
	Απολογιστικά στοιχεία δημοπρασίας	12
4.2	Δημοπρασία 2018A02	15
	Τεχνικά Χαρακτηριστικά και Όροι Δημοπρασίας.....	15
	Απολογιστικά στοιχεία δημοπρασίας	16
4.3	Δημοπρασία 2018A03	18
	Τεχνικά Χαρακτηριστικά και Όροι Δημοπρασίας.....	18
	Απολογιστικά στοιχεία δημοπρασίας	19
4.4	Δημοπρασία 2018A04	21
	Τεχνικά Χαρακτηριστικά και Όροι Δημοπρασίας.....	21
	Απολογιστικά στοιχεία δημοπρασίας	22
5.	Δευτερογενής Αγορά.....	25
6.	Δηλώσεις Χρήσης.....	28
7.	Συμπληρωματική Εκκαθάριση ΗΕΠ.....	44
	Μεσοσταθμική Τιμή των Ποσοτήτων των Δηλώσεων Χρήσης	44
	Όφελος χρήσης των Προθεσμιακών Προϊόντων.....	45
	Συντελεστής Χρήσης Ημερήσιων Υποπροϊόντων στον ΗΕΠ.....	47
	Ανάλυση Ποσοτήτων Δηλώσεων Φορτίου της Συμπληρωματικής Εκκαθάρισης.....	52
8.	Μερίδια Προμηθευτών (ΗΕΠ)	54
	Μερίδια Εναλλακτικών Προμηθευτών στον ΗΕΠ	54
	Μερίδια Εναλλακτικών Προμηθευτών στη Λιανική Αγορά	60

Αποποίηση Ευθύνης

Η Ελληνικό Χρηματιστήριο Ενέργειας Α.Ε. (εφεξής EXE Α.Ε.) στο πλαίσιο των αρμοδιοτήτων της ως Διαχειριστής του Συστήματος Συναλλαγών Δημοπρασιών Προθεσμιακών Προϊόντων Ηλεκτρικής Ενέργειας (ΣΣΔΠΠΗΕ) και βάσει των σχετικών διατάξεων του Νομοθετικού και Ρυθμιστικού πλαισίου δημοσιεύει την παρούσα Μηνιαία Έκθεση Διείσδυσης και Μεριδίων Χονδρικής και Λιανικής. Στην παρούσα έκθεση παρατίθενται απολογιστικά στοιχεία από τη λειτουργία του ΣΣΔΠΠΗΕ τα οποία προέρχονται από τα αντίστοιχα αρχεία που τηρεί για το σκοπό του ΣΣΔΠΠΗΕ η EXE Α.Ε. Επίσης, παρατίθενται στοιχεία σχετικά με τη Χονδρεμπορική και Λιανική Αγορά τα οποία παρέχονται για το σκοπό του ΣΣΔΠΠΗΕ από τους Διαχειριστές του Συστήματος, του Δικτύου και του Διεθνούς Αερολιμένα Αθηνών.

Η Ελληνικό Χρηματιστήριο Ενέργειας Α.Ε. καταβάλλει κάθε δυνατή προσπάθεια ώστε να διασφαλίζει, κατά το τμήμα που τον αφορά, την ορθότητα και ακρίβεια των στοιχείων που ανακοινώνονται στην Μηνιαία Έκθεση Διείσδυσης και Μεριδίων Χονδρικής και Λιανικής. Τα στοιχεία που παρατίθενται αποτελούν παραμέτρους της αγοράς ηλεκτρικής ενέργειας με σημαντικό βαθμό μεταβλητότητας και δεν αποτελούν κατά κανένα τρόπο εμπορική, επιχειρηματική, επενδυτική, νομική ή άλλου είδους συμβουλή της EXE Α.Ε. προς οποιονδήποτε.

Η Ελληνικό Χρηματιστήριο Ενέργειας Α.Ε. ή οποιοδήποτε άλλο πρόσωπο που ενεργεί για λογαριασμό της δε φέρει ουδεμία ευθύνη, άμεση ή έμμεση για τυχόν ζημίες (θετικές ή αποθετικές) που μπορεί να επέλθουν σε οποιονδήποτε από τη χρήση πληροφοριών που περιέχονται στην παρούσα Έκθεση.

1. Εισαγωγή

Με τις διατάξεις της παραγράφου 4.3, Ενότητας Γ' του άρθρου 3 του Ν.4336/2015, προβλέφθηκε ο σχεδιασμός συστήματος δημοπρασιών τύπου "NOME" με ρυθμιστικό στόχο την ανάπτυξη υγιούς ανταγωνισμού στη λιανική αγορά ηλεκτρικής ενέργειας και την μείωση των μεριδίων λιανικής και χονδρικής αγοράς της Δημόσιας Επιχείρησης Ηλεκτρισμού Α.Ε. (Δ.Ε.Η Α.Ε.) κάτω από 50% έως το 2020. Για την επίτευξη των συγκεκριμένων στόχων και με απώτερο σκοπό την ισότιμη πρόσβαση Επιλέξιμων Προμηθευτών στο εγχώριο ενεργειακό μίγμα, με την ανάπτυξη χαρτοφυλακίων ενεργειακού κόστους ανταγωνιστικού της Δ.Ε.Η Α.Ε. και τη βελτίωση της ποιότητας και των τιμών παροχής ηλεκτρικής ενέργειας στους τελικούς καταναλωτές, ο Ν.4389/2016 θέσπισε μηχανισμό πώλησης ηλεκτρικής ενέργειας από την Δ.Ε.Η Α.Ε. δυνάμει Δημοπρασιών Προθεσμιακών Προϊόντων Ηλεκτρικής Ενέργειας με φυσική παράδοση μέσω του Ημερήσιου Ενεργειακού Προγραμματισμού (ΗΕΠ) και με ρυθμιστικά καθοριζόμενη τιμή εκκίνησης και όρισε αρχικά τον Λειτουργό της Αγοράς (ΛΑΓΗΕ Α.Ε.) και τον εκ των άρθρων 117B και 117E του νόμου 4001/2011 καθολικό διάδοχο του Χρηματιστήριο Ενέργειας (εταιρεία «Ελληνικό Χρηματιστήριο Ενέργειας Α.Ε.»), αρμόδιους για την διοργάνωση και διεξαγωγή των δημοπρασιών σύμφωνα με τις διατάξεις του Κώδικα Συναλλαγών Δημοπρασιών Προθεσμιακών Προϊόντων Ηλεκτρικής Ενέργειας (ΦΕΚ Β' 2306/18.06.2018), εφεξής ΚΣΔΠΠΗΕ.

Το Χρηματιστήριο Ενέργειας στα πλαίσια των παραπάνω αρμοδιοτήτων του όσον αφορά στις δημοπρασίες, αλλά και στο πλαίσιο της λειτουργίας της Δευτερογενούς Αγοράς, των Δηλώσεων Χρήσης και της Συμπληρωματικής Εκκαθάρισης των ποσοτήτων των Δηλώσεων Χρήσης των Προθεσμιακών Προϊόντων στον ΗΕΠ, σύμφωνα με το άρθρο 52 του ΚΣΔΠΠΗΕ, παρακολουθεί το Σύστημα Συναλλαγών Δημοπρασιών Προθεσμιακών Προϊόντων Ηλεκτρικής Ενέργειας (ΣΣΔΠΠΗΕ) καθημερινά και συντάσσει και αναρτά στην ιστοσελίδα του την παρούσα Μηνιαία Έκθεση Διείσδυσης και Μεριδίων Χονδρικής και Λιανικής Αγοράς.

Τα αναλυτικά στοιχεία του ΣΣΔΠΠΗΕ που αφορούν στα έτη 2016 και 2017 παρουσιάζονται συγκεντρωτικά στις Μηνιαίες Εκθέσεις Διείσδυσης και Μεριδίων Χονδρικής και Λιανικής Δεκεμβρίου 2016 και 2017 αντίστοιχα.

2. Μητρώο ΣΣΔΠΠΗΕ

Η συμμετοχή στο Σύστημα Συναλλαγών Δημοπρασιών Προθεσμιακών Προϊόντων Ηλεκτρικής Ενέργειας εξασφαλίζεται με την εγγραφή στο Μητρώο Συμμετεχόντων του Συστήματος Συναλλαγών Δημοπρασιών Προθεσμιακών Προϊόντων Ηλεκτρικής Ενέργειας, «Μητρώο Συμμετεχόντων ΣΣΔΠΠΗΕ».

Το Μητρώο Συμμετεχόντων ΣΣΔΠΠΗΕ περιλαμβάνει :

- I) το Μητρώο Πωλητών Προθεσμιακών Προϊόντων Ηλεκτρικής Ενέργειας, στο οποίο εγγράφεται η Δ.Ε.Η Α.Ε. σύμφωνα με τις διατάξεις του Ν.4389/2016,
- II) το Μητρώο Αγοραστών Προθεσμιακών Προϊόντων Ηλεκτρικής Ενέργειας ή Μητρώο Επιλέξιμων Προμηθευτών και Εμπόρων Προθεσμιακών Προϊόντων Ηλεκτρικής Ενέργειας, «Μητρώο Επιλέξιμων Προμηθευτών και Εμπόρων». Στο Μητρώο Επιλέξιμων Προμηθευτών και Εμπόρων εγγράφονται ως Αγοραστές: (α) οι Προμηθευτές, κάτοχοι Άδειας Προμήθειας ηλεκτρικής ενέργειας, που είναι εγγεγραμμένοι ως Προμηθευτές στο Μητρώο Συμμετεχόντων ΣΣΗΕΠ και οι οποίοι, μέσω του Συμπληρωματικού Συμβολαίου, έχουν δικαίωμα συμμετοχής στις Δημοπρασίες, στη Δευτερογενή Αγορά, στην υποβολή Δηλώσεων Χρήσης και στη Συμπληρωματική Εκκαθάριση ΗΕΠ και (β) οι Έμποροι, κάτοχοι Άδειας Εμπορίας ηλεκτρικής ενέργειας, που είναι εγγεγραμμένοι ως Έμποροι στο Μητρώο Συμμετεχόντων ΣΣΗΕΠ και έχουν δικαίωμα συμμετοχής στη Δευτερογενή Αγορά, στην υποβολή Δηλώσεων Χρήσης και στη Συμπληρωματική Εκκαθάριση ΗΕΠ.

Μέχρι και τον μήνα αναφοράς, το Μητρώο Συμμετεχόντων ΣΣΔΠΠΗΕ είχε ως εξής:

2.1 Επιλέξιμοι Προμηθευτές

A/A	PARTICIPANT	REGISTERED
1	ALPIQ ENERGY SE	24.02.2017
2	ECONOMIC GROWTH ΑΝΩΝΥΜΗ ΕΤΑΙΡΕΙΑ ΕΞΕΙΔΙΚΕΥΜΕΝΩΝ ΜΕΛΕΤΩΝ ΚΑΙ ΣΥΜΒΟΥΛΕΥΤΙΚΩΝ ΥΠΗΡΕΣΙΩΝ	28.11.2016
3	ENEL GREEN POWER HELLAS ΠΡΟΜΗΘΕΙΑ Α.Ε.	22.12.2017
4	ELPEDISON ΠΑΡΑΓΩΓΗ ΗΛΕΚΤΡΙΚΗΣ ΕΝΕΡΓΕΙΑΣ ΑΝΩΝΥΜΗ ΕΤΑΙΡΕΙΑ	18.10.2016
5	EUNICE TRADING Α.Ε.	14.07.2017
6	GEN-I ATHENS Μ.Ε.Π.Ε.	03.07.2017
7	GREEK ENVIRONMENTAL & ENERGY NETWORK ΑΝΩΝΥΜΗ ΕΤΑΙΡΕΙΑ	12.10.2016
8	GREENSTEEL-CEDALION COMMODITIES Α.Ε.	16.11.2016
9	INTERBETON CONSTRUCTION MATERIALS S.A.	19.10.2016
10	KEN ΠΑΡΑΓΩΓΗ ΚΑΙ ΕΜΠΟΡΙΑ ΕΝΕΡΓΕΙΑΚΩΝ ΠΡΟΪΟΝΤΩΝ ΑΝΩΝΥΜΗ ΕΤΑΙΡΕΙΑ	05.01.2017
11	NECO Α.Ε.	20.10.2017
12	NOVAERA ENERGY Α.Ε.	18.10.2016
13	NRG TRADING HOUSE S.A.	18.10.2016
14	PROTERGIA ΘΕΡΜΟΗΛΕΚΤΡΙΚΗ ΑΝΩΝΥΜΗ ΕΤΑΙΡΕΙΑ	03.07.2017
15	VOLTERRA Α.Ε.	19.10.2016
16	VOLTON ΕΛΛΗΝΙΚΗ ΕΝΕΡΓΕΙΑΚΗ ΑΝΩΝΥΜΗ ΕΤΑΙΡΕΙΑ	05.01.2017
17	WATT AND VOLT Α.Ε.	19.10.2016

A/A	PARTICIPANT	REGISTERED
18	BIENER A.E. ΕΝΕΡΓΕΙΑΚΕΣ ΕΠΙΧΕΙΡΗΣΕΙΣ ΑΝΩΝΥΜΗ ΕΤΑΙΡΕΙΑ	18.10.2016
19	ΒΙΟΛΑΡ Α.Ε. ΒΙΟΜΗΧΑΝΙΑ ΒΑΜΒΑΚΟΣ ΚΑΙ ΔΗΜΗΤΡΙΑΚΩΝ ΚΑΡΠΩΝ	12.10.2018
20	ΕΛΛΗΝΙΚΑ ΤΑΧΥΔΡΟΜΕΙΑ ΑΕ	19.10.2016
21	ZENIO GAS & LIGHT	20.09.2017
22	ΗΡΩΝ ΘΕΡΜΟΗΛΕΚΤΡΙΚΗ Α.Ε.	18.10.2016
23	ΚΩΝΣΤΑΝΤΙΝΟΣ Β. ΜΑΡΚΟΥ Α.Β.Ε.Ε.	12.10.2018
24	ΜΥΤΙΛΗΝΑΙΟΣ ΑΝΩΝΥΜΟΣ ΕΤΑΙΡΕΙΑ - ΟΜΙΛΟΣ ΕΠΙΧΕΙΡΗΣΕΩΝ	07.07.2017
25	ΟΤΕ ΑΚΙΝΗΤΑ ΑΝΩΝΥΜΗ ΕΤΑΙΡΕΙΑ	16.11.2016
26	ΦΥΣΙΚΟ ΑΕΡΙΟ-ΕΛΛΗΝΙΚΗ ΕΤΑΙΡΕΙΑ ΕΝΕΡΓΕΙΑΣ	06.10.2017

2.2 Επιλέξιμοι Έμποροι

A/A	PARTICIPANT	REGISTERED
1	DANSKE COMMODITIES A/S	26.09.2017
2	ELEKTRICNI FINANCNI TIM d.o.o.	14.11.2017
3	ENSCO S.A.	15.02.2017
4	EZPADA S.R.O.	28.03.2017
5	INTERENERGO energetski inzeniring d.o.o.	12.10.2018
6	LE TRADING A.S.	28.09.2017
7	SENTRADE A.E.	25.10.2016
8	ΙΩΑΝΝΗΣ ΠΑΝΑΓΙΩΤΟΠΟΥΛΟΣ ΣΟΛΑΡΙΣ ΕΝΕΡΓΕΙΑΚΗ ΑΝΩΝΥΜΗ ΕΤΑΙΡΕΙΑ	28.11.2017
9	ΤΕΡΝΑ ΕΝΕΡΓΕΙΑΚΗ ΑΒΕΤΕ	14.11.2017

2.3 Πωλητές

A/A	ΕΠΩΝΥΜΙΑ	Εγγραφή
1	ΔΗΜΟΣΙΑ ΕΠΙΧΕΙΡΗΣΗ ΗΛΕΚΤΡΙΣΜΟΥ Α.Ε.	19.10.2016

3. Ετήσιες Ποσότητες, καταμερισμός σε Προθεσμιακά Προϊόντα και Πρόγραμμα Διεξαγωγής Δημοπρασιών

Σκοπός του μηχανισμού πώλησης προθεσμιακών προϊόντων ηλεκτρικής ενέργειας με φυσική παράδοση είναι η ανακατανομή των μεριδίων στην λιανική αγορά και η μείωση του μεριδίου που κατέχει η Δ.Ε.Η Α.Ε. κάτω από 50% μέχρι και το έτος 2019. Σύμφωνα με το άρθρο 135 του Ν. 4389/2016 τα ετήσια ποσοστά απομείωσης του μεριδίου της Δ.Ε.Η στη λιανική αγορά του Διασυνδεδεμένου Συστήματος με σημείο αναφοράς τον Αύγουστο 2015 καθορίζονται σύμφωνα με τον Πίνακα 1.

Πίνακας.1 Ετήσια ποσοστά απομείωσης του μεριδίου της Δ.Ε.Η. Α.Ε.

	Mandatory Pool				EU Target Model	
Μήνας / Έτος	08/2015	12/2016	12/2017	12/2018	12/2019	2020
Ετήσια Μείωση Μεριδίων στην Λιανική Αγορά		-8%	-12%	-13%	-13%	
Μερίδιο Λιανικής Αγοράς	95,24%	87,24%	75,24%	62,24%	49,24%	

Πηγή : «Έγκριση σχεδίου εφαρμογής δημοπρασιών NOME», Απόφαση του Κυβερνητικού Συμβουλίου Οικονομικής Πολιτικής Υπ' αριθμ. 58/09.05.2017 και Ν.4472/2017

Οι ποσότητες προς δημοπράτηση ισούνται με τα ποσοστά του Πίνακα 2 πολλαπλασιασμένα με το συνολικό όγκο του Διασυνδεδεμένου Συστήματος κατά το προηγούμενο έτος. Οι Ετήσιες Ποσότητες προς δημοπράτηση, ο καταμερισμός των ποσοτήτων αυτών σε επιμέρους Προθεσμιακά Προϊόντα με φυσική παράδοση και το Πρόγραμμα Διεξαγωγής των Δημοπρασιών καθορίζονται με απόφαση της ΡΑΕ, κατόπιν εισήγησης του Χρηματιστηρίου Ενέργειας (άρθρο 138, Ν.4389/2016).

Πίνακας. 2 Ποσοστά για τον υπολογισμό της ετήσιας ποσότητας δημοπράτησης

	Mandatory Pool				EU Target Model	
Μήνας / Έτος	08/2015	12/2016	12/2017	12/2018	12/2019	2020
Ετήσιες Ποσότητες (%) ηλεκτρικής Ενέργειας προς Δημοπράτηση		8%	16%	19%	22%	

Πηγή : «Έγκριση του Επικαιροποιημένου Σχεδίου Εφαρμογής Δημοπρασιών NOME», Απόφαση του Κυβερνητικού Συμβουλίου Οικονομικής Πολιτικής Υπ' αριθμ. 58/09.05.2017, τροποποίηση αυτού Υπ' αριθμ. 68/28.06.2017, και Νόμος 4472/2017

Με τις αποφάσεις τις **ΡΑΕ 353/2016** και **619/2016**, **ΡΑΕ 1091/2017**, καθορίστηκαν οι ετήσιες ποσότητες προς δημοπράτηση για τα έτη 2016, 2017 και 2018, σε **460MWh/h**, **681MWh/h** και **1126 MWh/h**, αντίστοιχα, καθώς και ο καταμερισμός των ως άνω Ετήσιων Ποσοτήτων σε επιμέρους Προθεσμιακά Προϊόντα και ορίσθηκε το Πρόγραμμα Διεξαγωγής των Δημοπρασιών.

Για την εφαρμογή των προβλεπόμενων διατάξεων της παραγράφου 1 του άρθρου 138 του Ν.4389/2016, όπως αυτές τροποποιούνται δυνάμει της έναρξης ισχύος των διατάξεων του Άρθρου 401 του Ν.4512/2018, η ΡΑΕ, στην περίπτωση που διαπιστώνεται απόκλιση στόχου του μεριδίου της ΔΕΗ στη λιανική μεγαλύτερη του 2%, προβαίνει στην αύξηση των προς δημοπράτηση ποσοτήτων με ισοδύναμη αύξηση των ποσοτήτων των δύο δημοπρασιών που έπονται της ως άνω απόφασής της.

Το πρόγραμμα δημοπράτησης για το 2017 αναπροσαρμόστηκε με την απόφαση της **ΡΑΕ 817/2017**, για να ληφθεί υπόψη, σε εφαρμογή των διατάξεων του Ν.4472/2017, η επικαιροποιημένη ετήσια ποσότητα κατά τέσσερις ποσοστιαίες μονάδες (4%) (φυσική παράδοση της ποσότητας που αντιστοιχεί από τον Δεκέμβριο 2017), καθώς και η αύξηση της ετήσιας ποσότητας δημοπράτησης, λόγω της απόκλισης κατά 4.25% από τον ετήσιο στόχο απομείωσης του μεριδίου της ΔΕΗ κατά τον έλεγχο που διενέργησε ο Λειτουργός της Αγοράς σύμφωνα με τις διατάξεις του άρθρου 135 του Ν.4389/2016 κατά τον Ιούνιο 2017.

Το πρόγραμμα δημοπράτησης για το 2018 αναπροσαρμόστηκε με την απόφαση της **ΡΑΕ 82/2018**, για να ληφθεί υπόψη η αύξηση της ετήσιας ποσότητας δημοπράτησης, λόγω της σχετικής απόκλισης στόχου του 2ου εξαμήνου 2017 κατά 10,1% από τον στόχο απομείωσης του μεριδίου της ΔΕΗ κατά τον έλεγχο που διενέργησε ο Λειτουργός της Αγοράς σύμφωνα με τις διατάξεις του άρθρου 135 του Ν.4389/2016 κατά τον Ιανουάριο 2018.

Σύμφωνα, με το άρθρο 42 του Ν. 4549/2018 εισήχθησαν διατάξεις σχετικά με την επίδραση που θα έχει η απόσχιση και μεταφορά λιγνιτικού ηλεκτροπαραγωγικού δυναμικού της ΔΕΗ στο μηχανισμό δημοπράτησης προθεσμιακών προϊόντων ηλεκτρικής ενέργειας. Με τη δημοσίευση της προκήρυξης του διαγωνισμού της παρ. 2 του άρθρου 3 του Ν. 4533/2018 την 31^η Μαΐου 2018, ενεργοποιήθηκαν οι προβλέψεις της παρ.1 του άρθρου 42 του Ν.4549/2018 σύμφωνα με την οποία: «Με την έγκριση των όρων των πράξεων απόσχισης και των λογιστικών καταστάσεων απόσχισης από το Διοικητικό Συμβούλιο της Δ.Ε.Η. Α.Ε. και τη δημοσίευση των πράξεων αυτών σύμφωνα με την παρ. 1 του άρθρου 2 του ν. 4533/2018 (Α' 75), καθώς και με τη δημοσίευση της προκήρυξης του διαγωνισμού της παρ. 2 του άρθρου 3 του ν. 4533/2018, οι ποσότητες που τυχόν ορίζονται προς δημοπράτηση, με απόφαση της ΡΑΕ, σύμφωνα με το πρώτο εδάφιο της παρ. 4 του άρθρου 135 του ν. 4389/2016 (Α' 94), **μειώνονται κατά πενήντα ποσοστιαίες μονάδες (50%)**». Επιπλέον η παρ.3 του άρθρου 42 του Ν. 4549/2018 προβλέπει ότι: «Με την υπογραφή των σχετικών συμβάσεων αγοραπωλησίας μετοχών (*share purchase agreements*) της παρ. 2 του άρθρου 3 του ν. 4533/2018, ο μηχανισμός αναπροσαρμογής των προς δημοπράτηση ποσοτήτων των παραγράφων 3 και 4 του άρθρου 135 του ν. 4389/2016 καταργείται».

Λαμβάνοντας υπόψη τα παραπάνω, το πρόγραμμα δημοπράτησης για το 2018 αναπροσαρμόστηκε με την απόφαση της **ΡΑΕ 748/2018**, για να ληφθεί υπόψη η αύξηση της ετήσιας ποσότητας δημοπράτησης, λόγω της σχετικής απόκλισης στόχου του 1ου εξαμήνου 2018 κατά 11,68% από τον στόχο απομείωσης του μεριδίου της ΔΕΗ κατά τον έλεγχο που διενήργησε το Ελληνικό Χρηματιστήριο Ενέργειας σύμφωνα με τις διατάξεις του άρθρου 135 του Ν.4389/2016 κατά τον Ιούλιο 2018.

Στον Πίνακα 3 παρουσιάζεται το αναπροσαρμοσμένο πρόγραμμα διεξαγωγής δημοπρασιών για το 2018.

Πίνακας.3 Πρόγραμμα Διεξαγωγής Δημοπρασιών

Προθεσμιακό προϊόν	Όγκος (MWh)	Ποσότητα (MWh/h)	Περίοδος Φυσικής Παράδοσης	Ημερομηνία δημοπράτησης	Απόφαση ΡΑΕ
2016A01P01*	4.029.600	460	20161201-20171130	25/10/2016	353/2016
2017A01P01*	1.270.200	145	20170301-20180228	31/01/2017	619/2016
2017A02P02*	1.270.200	145	20170601-20180531	26/04/2017	619/2016
2017A03P03*	1.270.200	145	20170901-20180831	19/07/2017	619/2016
2017A04P04*	6.289.680	718	20171201-20181130	25/10/2017	817/2017
2018A01P01*	3.504.000	400	20180301-20190228	07-02-2018	82/2018
2018A02P02*	3.504.000	400	20180601-20190531	18-04-2018	82/2018
2018A03P03*	3.504.000	400	20180901-20190831	18-07-2018	82/2018
2018A04P04*	5.983.080	683	20181201-20191130	17-10-2018	748/2018

(*) προθεσμιακά προϊόντα που έχουν δημοπρατηθεί ήδη μέχρι τον μήνα αναφοράς.

Στο «Γράφημα.1» παρουσιάζεται ο καταμερισμός των Προθεσμιακών Προϊόντων, όπως αυτά ορίστηκαν στις προαναφερθείσες αποφάσεις της ΡΑΕ, σε Προθεσμιακά Μηνιαία Υποπροϊόντα, για τους μήνες φυσικής παράδοσης στο χρονικό διάστημα από το Δεκέμβριο 2016 μέχρι και το Δεκέμβριο 2019.

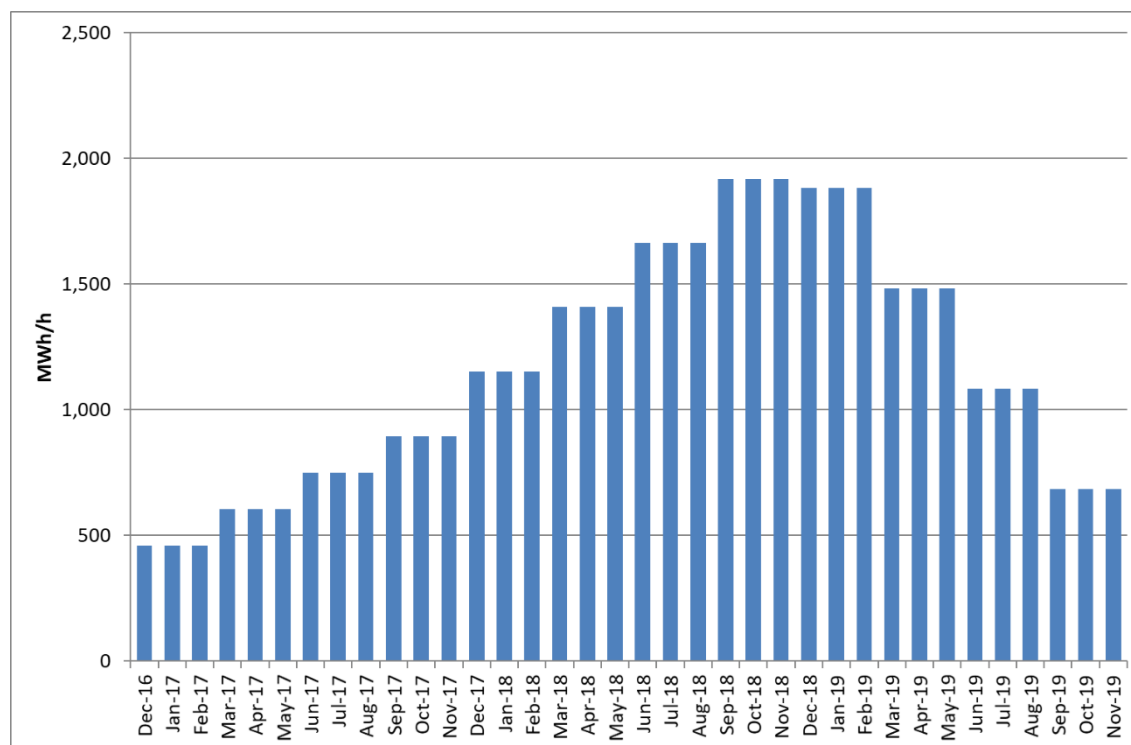
Γράφημα.1 Καταμερισμός Υφιστάμενων Προθεσμιακών Προϊόντων στους αντίστοιχους Μήνες Φυσικής Παράδοσης

4. Δημοπρασίες 2018

Σύμφωνα με τις σχετικές αποφάσεις της ΡΑΕ 353/2016, 619/2016, 817/2017, 82/2018 και 748/2018 (συνοψίζεται στον Πίνακα 3) κατά τη διάρκεια των είκοσι έξι (26) μηνών, έχουν διεξαχθεί εννέα (9) Δημοπρασίες για εννέα (9) Προθεσμιακά Προϊόντα Ηλεκτρικής Ενέργειας. Τα αναλυτικά στοιχεία των δημοπρασιών που έχουν διεξαχθεί τα έτη 2016 και 2017 παρουσιάζονται συγκεντρωτικά στις Μηνιαίες Εκθέσεις Διείσδυσης και Μεριδίων Χονδρικής και Λιανικής Δεκεμβρίου 2016 και 2017 αντίστοιχα.

4.1 Δημοπρασία 2018A01

Τεχνικά Χαρακτηριστικά και Όροι Δημοπρασίας

Την 7^η Φεβρουαρίου 2018 έλαβε χώρα η 6^η Δημοπρασία Προθεσμιακών Προϊόντων με Κωδικό «2018A01» για την δημοπράτηση του Προθεσμιακού Προϊόντος με Κωδικό «2018A01P01», σύμφωνα με τα σχετικά Τεχνικά Χαρακτηριστικά και τους Όρους που εγκρίθηκαν με την απόφαση **83/2018** της ΡΑΕ. Τα βασικά τεχνικά χαρακτηριστικά της Δημοπρασίας και του δημοπρατούμενου Προθεσμιακού Προϊόντος συνοψίζονται ως εξής :

Τεχνικές Λεπτομέρειες και Διαδικασία Δημοπρασίας «2018A01»

Δημοπρασία 2018A01	Απαιτούμενη Εγγύηση Συμμετοχής (€)	Τύπος Δημοπρασίας	Έναρξη Υποβολής Δηλώσεων Αγοράς	Λήξη Υποβολής Δηλώσεων Αγοράς	Κανονικές Παρατάσεις /Διάρκεια
	336.910	American / Yankee Auction	07/02/2018 12:00	07/02/2018 12:30	Yes/ 3minutes

Τεχνικές Λεπτομέρειες Δηλώσεων Αγοράς Δημοπρασίας «2018A01»

Δημοπρασία 2018A01	Ελάχιστη Ποσότητα Κατανομής (MWh/h)	Ελάχιστη Μεταβολή Ποσότητας Δήλωσης Αγοράς (MWh/h)	Ελάχιστη Μεταβολή Τιμής Δήλωσης Αγοράς (€/MWh)
	1	1	0,1

Τεχνικά Χαρακτηριστικά Προθεσμιακού Προϊόντος «2018A01P01»

Προθεσμιακό Προϊόν 2018A01P01	Όγκος (MWh)	Ποσότητα (MWh/h)	Ημερομηνίες Φυσικής Παράδοσης	Τιμή Εκκίνησης (€/MWh)
	3.504.000	400	01/03/2018 – 28/02/2019	32,05*

(*) Σε εφαρμογή της ΚΥΑ, ΑΠΕΗΛ/Γ/Φ1/οικ.178634/04.07.2017 (ΦΕΚ Β' 2278)

Απολογιστικά στοιχεία δημοπρασίας

Στους παρακάτω πίνακες συνοψίζονται απολογιστικά στοιχεία της δημοπρασίας 2018A01 και ο Τελικός Πίνακας Κατάταξης των Δηλώσεων της Αγοράς, όπως αυτός ανακοινώθηκε στο τέλος της Δημοπρασίας.

Απολογιστικά Στοιχεία Δηλώσεων Αγοράς (Δ.Α.) Δημοπρασίας «2018Α01»

Δημοπρασία 2018Α01	Συμμετέχοντες	Έγκυρες Δ.Α.	Άκυρες Δ.Α.	Σύνολο Εκχωρημένης ποσότητας
	17	1879	33	400 (100%)
	Καλύτερη Τιμή Δήλωσης Αγοράς	Μέγιστο Κατανεμηθείσας Ποσότητας	Μέγιστο Ζητηθείσας Ποσότητας	Σύνολο Ζητηθείσας Ποσότητας/Σύνολο Κατανεμηθείσας Ποσότητας
	41.45	131	200	412/400

Απολογιστικά Στοιχεία Διαδικασίας Δημοπρασίας «2018Α01»

Δημοπρασία 2018Α01	Ώρα Έναρξης	Ώρα Κλεισίματος	Αριθμός Παρατάσεων	Αριθμός Ενστάσεων
	07/02/2018 12:00	07/02/2018 14:27	39	0

Πίνακας.4 Τελικός Πίνακας Κατάταξης Δηλώσεων Αγοράς Δημοπρασίας «2018Α01»

Δήλωση Αγοράς	Ζητηθείσα Ποσότητα Δήλωσης Αγοράς	Κατανεμηθείσα Ποσότητα Δήλωσης Αγοράς	Τιμή Δήλωσης Αγοράς	Ημερομηνία	Ώρα
297659	60	60	41,25	07/02/2018	14:22:18
297657	40	40	41,25	07/02/2018	14:21:17
297656	40	40	41,25	07/02/2018	14:20:55
297655	35	35	41,45	07/02/2018	14:20:23
297654	10	10	41,25	07/02/2018	14:20:13
297653	20	20	41,25	07/02/2018	14:19:47
297651	13	13	41,25	07/02/2018	14:19:39
297650	10	10	41,25	07/02/2018	14:18:58
297649	1	1	41,25	07/02/2018	14:18:04
297648	10	10	41,25	07/02/2018	14:17:47
297645	8	8	41,25	07/02/2018	14:15:26
297643	1	1	41,25	07/02/2018	14:15:04
297642	5	5	41,25	07/02/2018	14:15:02
297641	90	90	41,15	07/02/2018	14:14:53
297640	61	55	41,15	07/02/2018	14:14:27
297620	2	2	41,25	07/02/2018	14:01:10
297594	6	0	41,05	07/02/2018	13:46:52

Στο παρακάτω γράφημα συνοψίζεται η αξία του ετήσιου προϊόντος «2018Α01Ρ01» που δημοπρατήθηκε για τους 17 Επιλέξιμους Προμηθευτές που συμμετείχαν στη δημοπρασία.

Γράφημα. 2 Κατανομή Αξίας Δημοπρατούμενου Προθεσμιακού Προϊόντος «2018A01P01»

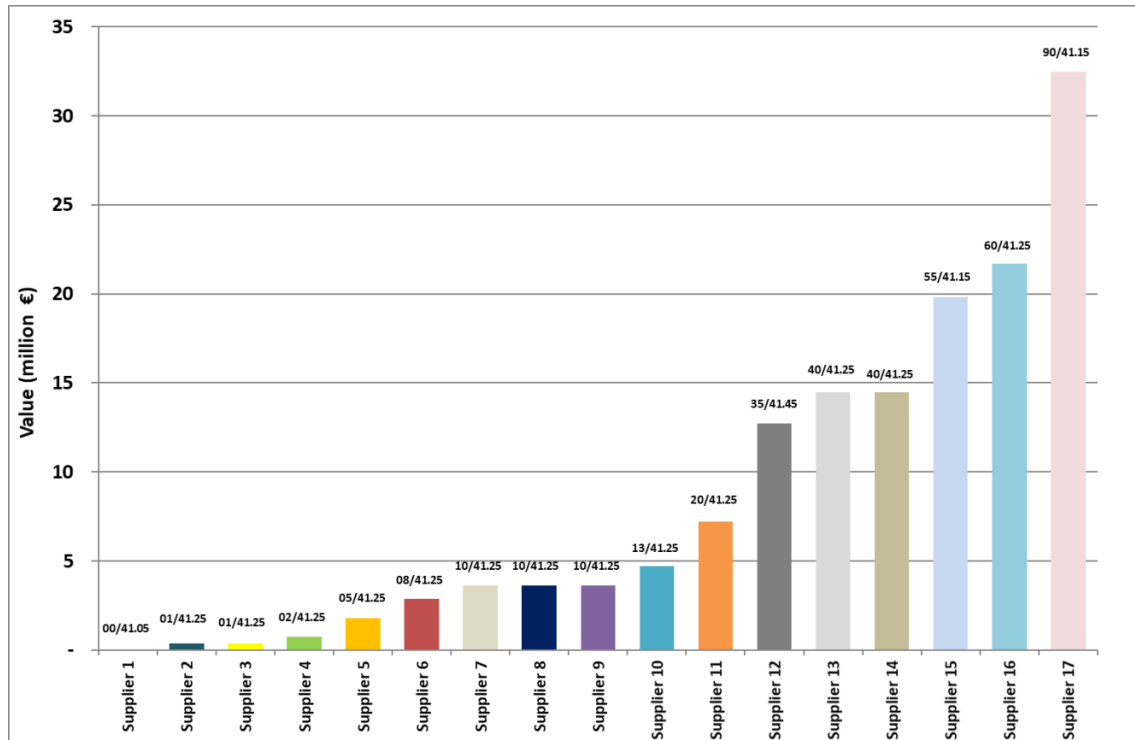

(*)Καταμετρηθείσα Ποσότητα σε (MWh/h) και Τιμή Δήλωσης Αγοράς σε (€/MWh)

Στο «Γράφημα.3» παρουσιάζεται η κατάταξη Δηλώσεων Αγοράς (Καταμετρηθείσα Ποσότητα και Τιμή Δήλωσης Αγοράς) του «Πίνακα.4» βάσει της ώρας υποβολής τους στο Σύστημα Υποβολής Δηλώσεων Αγοράς και Εκτέλεσης Δημοπρασιών, ενώ στο «Γράφημα.4» η κατάταξη των Δηλώσεων Αγοράς γίνεται με βάση την Τιμή Δήλωσης Αγοράς.

Γράφημα.3 Κατάταξη Δηλώσεων Αγοράς Δημοπρασίας «2018A01» βάσει της ώρας υποβολής τους

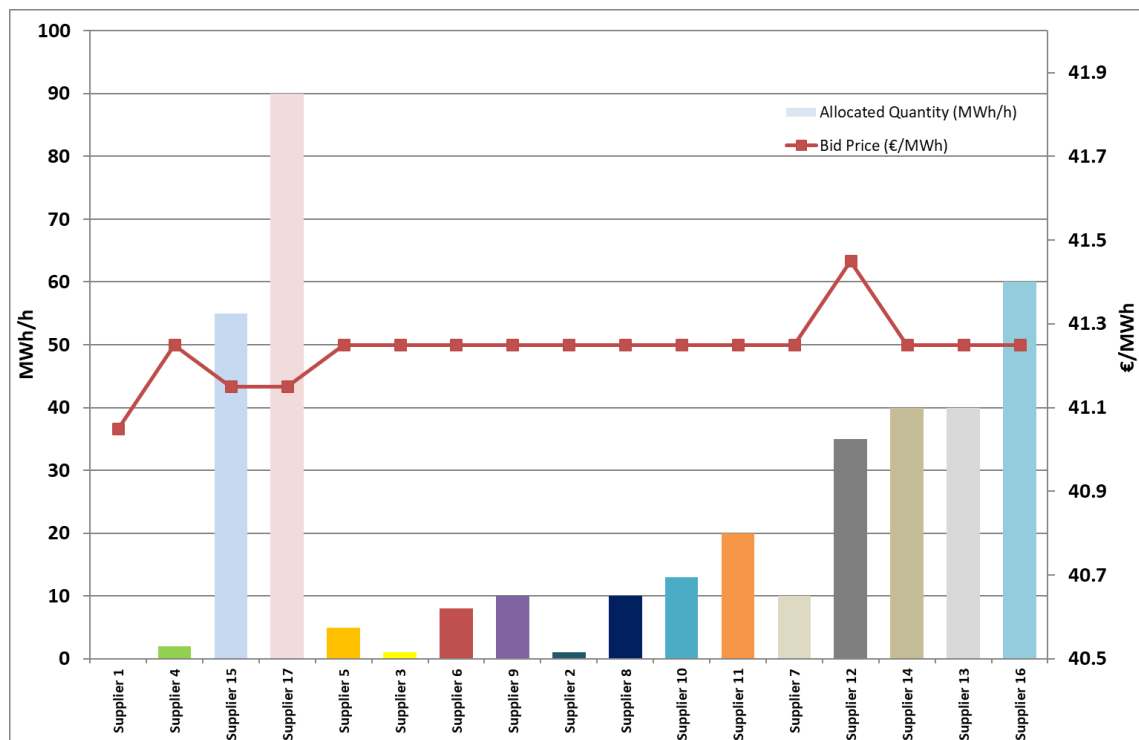

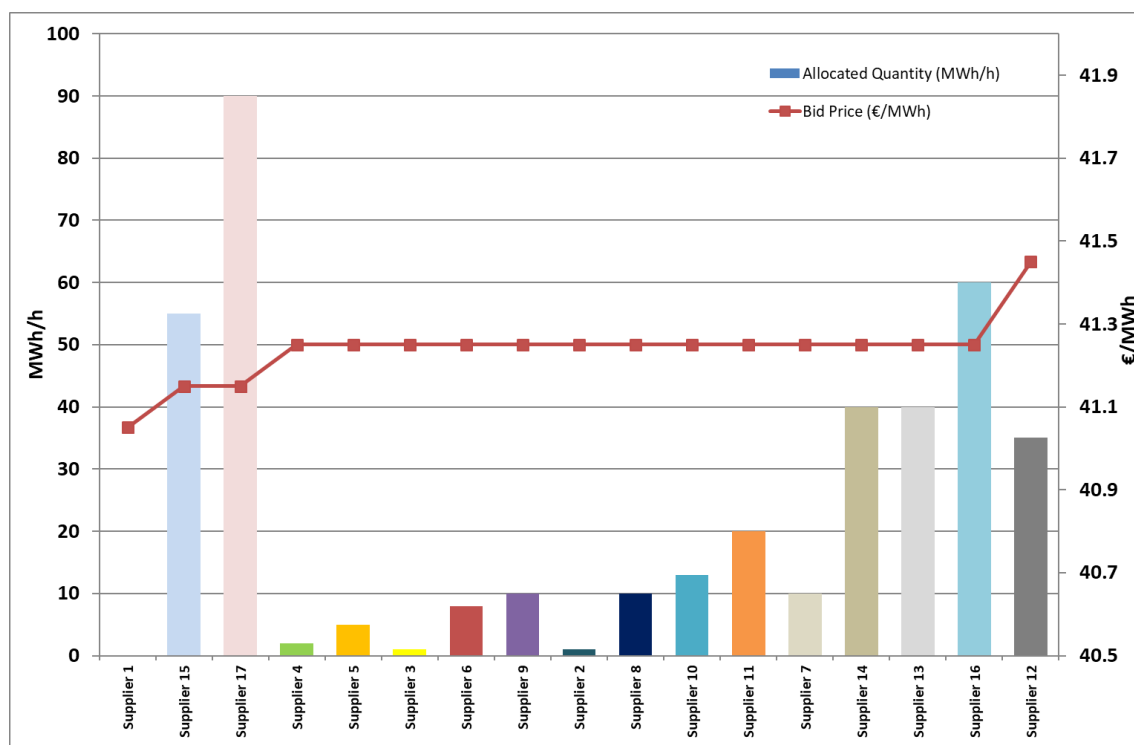
Γράφημα.4 Κατάταξη Δηλώσεων Αγοράς Δημοπρασίας «2018A01» βάσει της Τιμής Δήλωσης Αγοράς

4.2 Δημοπρασία 2018A02

Τεχνικά Χαρακτηριστικά και Όροι Δημοπρασίας

Την 18^η Απριλίου 2018 έλαβε χώρα η 7^η Δημοπρασία Προθεσμιακών Προϊόντων με Κωδικό «2018A02» για την δημοπράτηση του Προθεσμιακού Προϊόντος με Κωδικό «2018A02P02», σύμφωνα με τα σχετικά Τεχνικά Χαρακτηριστικά και τους Όρους που εγκρίθηκαν με την απόφαση **273/2018** της ΡΑΕ. Τα βασικά τεχνικά χαρακτηριστικά της Δημοπρασίας και του δημοπρατούμενου Προθεσμιακού Προϊόντος συνοψίζονται ως εξής :

Τεχνικές Λεπτομέρειες και Διαδικασία Δημοπρασίας «2018A02»

Δημοπρασία	Απαιτούμενη Εγγύηση Συμμετοχής (€)	Τύπος Δημοπρασίας	Έναρξη Υποβολής Δηλώσεων Αγοράς	Λήξη Υποβολής Δηλώσεων Αγοράς	Κανονικές Παρατάσεις /Διάρκεια
2018A02	336.910	American / Yankee Auction	18/04/2018 12:00	18/04/2018 12:30	Yes/ 3minutes

Τεχνικές Λεπτομέρειες Δηλώσεων Αγοράς Δημοπρασίας «2018A02»

Δημοπρασία	Ελάχιστη Ποσότητα Κατανομής (MWh/h)	Ελάχιστη Μεταβολή Ποσότητας Δήλωσης Αγοράς (MWh/h)	Ελάχιστη Μεταβολή Τιμής Δήλωσης Αγοράς (€/MWh)
2018A02	1	1	0,1

Τεχνικά Χαρακτηριστικά Προθεσμιακού Προϊόντος «2018A02P02»

Προθεσμιακό Προϊόν 2018A02P02	Όγκος (MWh)	Ποσότητα (MWh/h)	Ημερομηνίες Φυσικής Παράδοσης	Τιμή Εκκίνησης (€/MWh)
	3.504.000	400	01/06/2018 – 31/05/2019	32,05*

(*) Σε εφαρμογή της ΚΥΑ, ΑΠΕΗΛ/Γ/Φ1/οικ.178634/04.07.2017 (ΦΕΚ Β' 2278)

Απολογιστικά στοιχεία δημοπρασίας

Στους παρακάτω πίνακες συνοψίζονται απολογιστικά στοιχεία της δημοπρασίας 2018A02 και ο Τελικός Πίνακας Κατάταξης των Δηλώσεων της Αγοράς, όπως αυτός ανακοινώθηκε στο τέλος της Δημοπρασίας.

Απολογιστικά Στοιχεία Δηλώσεων Αγοράς (Δ.Α.) Δημοπρασίας «2018A02»

Δημοπρασία 2018A02	Συμμετέχοντες	Έγκυρες Δ.Α.	Άκυρες Δ.Α.	Σύνολο Εκχωρημένης ποσότητας
	16	1911	22	400 (100%)
	Καλύτερη Τιμή Δήλωσης Αγοράς	Μέγιστο Κατανεμηθείσας Ποσότητας	Μέγιστο Ζητηθείσας Ποσότητας	Σύνολο Ζητηθείσας Ποσότητας/Σύνολο Κατανεμηθείσας Ποσότητας
	42.05	81	422	422/400

Απολογιστικά Στοιχεία Διαδικασίας Δημοπρασίας «2018A02»

Δημοπρασία 2018A02	Ώρα Έναρξης	Ώρα Κλεισίματος	Αριθμός Παρατάσεων	Αριθμός Ενστάσεων
	18/04/2018 12:00	18/04/2018 13:33	21	0

Πίνακας.5 Τελικός Πίνακας Κατάταξης Δηλώσεων Αγοράς Δημοπρασίας «2018A02»

Δήλωση Αγοράς	Ζητηθείσα Ποσότητα Δήλωσης Αγοράς	Κατανεμηθείσα Ποσότητα Δήλωσης Αγοράς	Τιμή Δήλωσης Αγοράς	Ημερομηνία	Ώρα
304658	26	26	42.05	18/04/2018	13:29:30
304657	32	10	41.95	18/04/2018	13:29:16
304656	26	26	42.05	18/04/2018	13:29:07
304655	81	81	41.95	18/04/2018	13:29:05
304653	20	20	42.05	18/04/2018	13:28:50
304649	10	10	42.05	18/04/2018	13:28:31
304648	10	10	42.05	18/04/2018	13:28:22
304647	3	3	42.05	18/04/2018	13:27:58
304645	7	7	42.05	18/04/2018	13:27:36
304644	3	3	42.05	18/04/2018	13:27:30
304643	3	3	42.05	18/04/2018	13:27:22
304642	1	1	42.05	18/04/2018	13:27:14
304638	70	70	41.95	18/04/2018	13:26:20
304628	50	50	41.95	18/04/2018	13:23:32
304626	45	45	41.95	18/04/2018	13:23:21
304618	35	35	41.95	18/04/2018	13:22:52

Στο παρακάτω γράφημα συνοψίζεται η αξία του ετήσιου προϊόντος «2018A02P02» που δημοπρατήθηκε για τους 16 Επιλέξιμους Προμηθευτές που συμμετείχαν στη δημοπρασία.

Γράφημα.5 Κατανομή Αξίας Δημοπρατούμενου Προθεσμιακού Προϊόντος «2018A02P02»

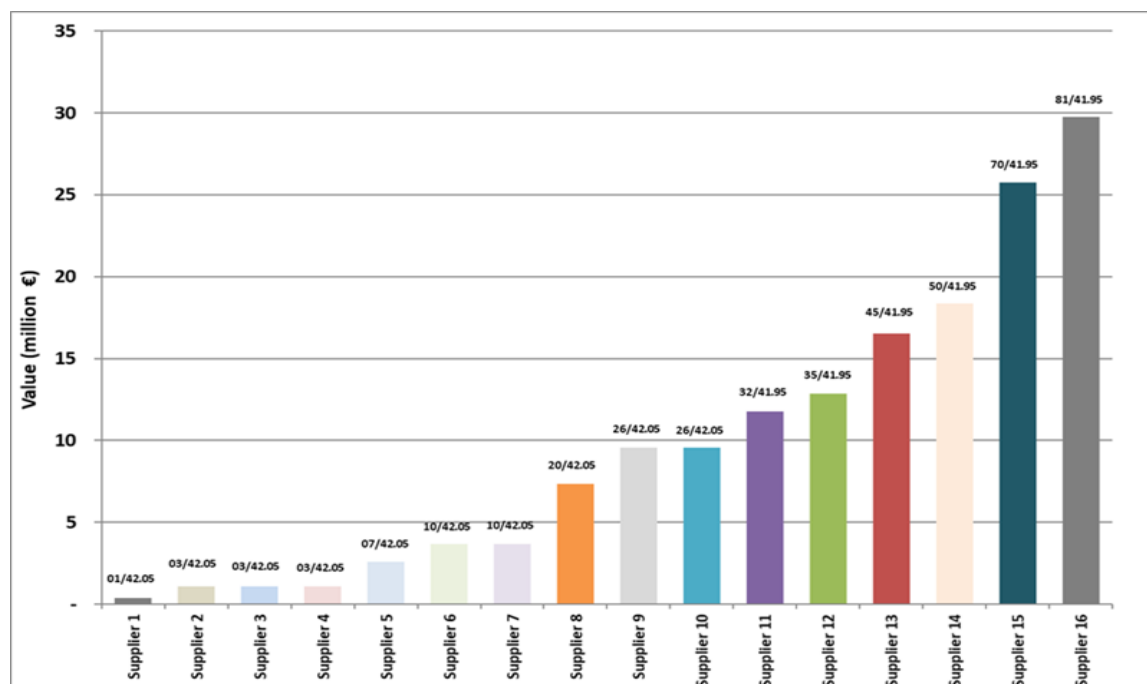

(*)Καταμεμηθείσα Ποσότητα σε (MWh/h) και Τιμή Δήλωσης Αγοράς σε (€/MWh)

Στο «Γράφημα.6» παρουσιάζεται η κατάταξη Δηλώσεων Αγοράς (Καταμεμηθείσα Ποσότητα και Τιμή Δήλωσης Αγοράς) του «Πίνακα.5» βάσει της ώρας υποβολής τους στο Σύστημα Υποβολής Δηλώσεων Αγοράς και Εκτέλεσης Δημοπρασιών, ενώ στο «Γράφημα.7» η κατάταξη των Δηλώσεων Αγοράς γίνεται με βάση την Τιμή Δήλωσης Αγοράς.

Γράφημα.6 Κατάταξη Δηλώσεων Αγοράς Δημοπρασίας «2018A02» βάσει της ώρας υποβολής τους

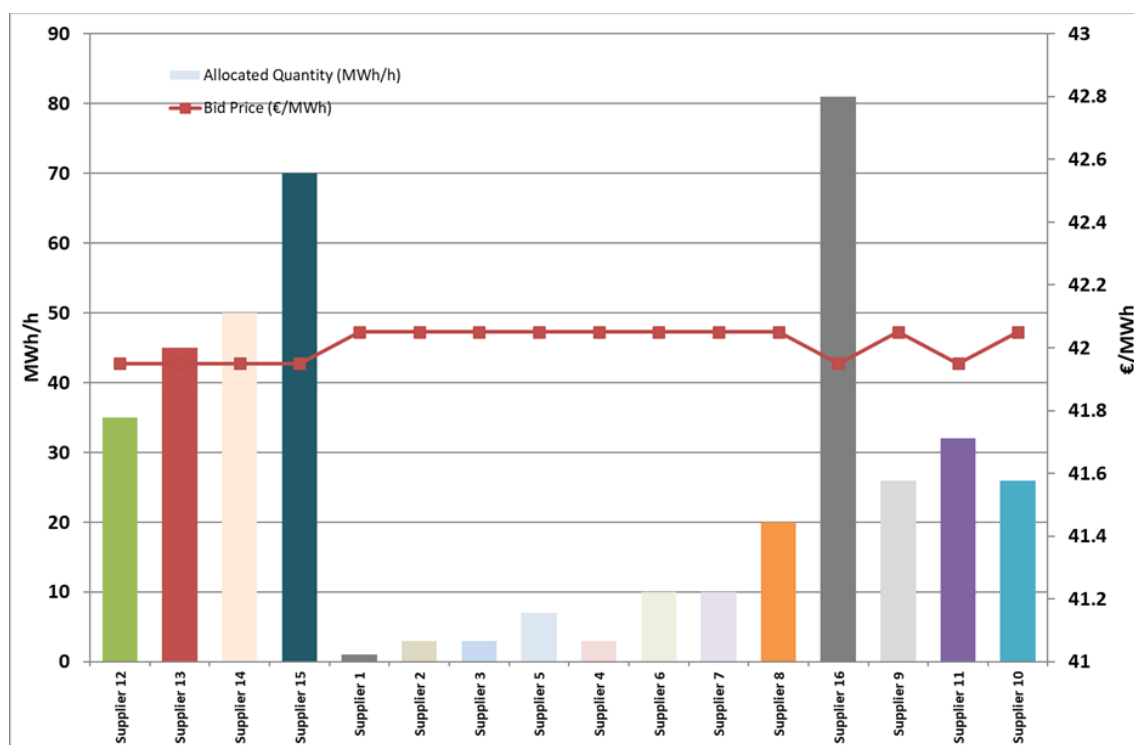

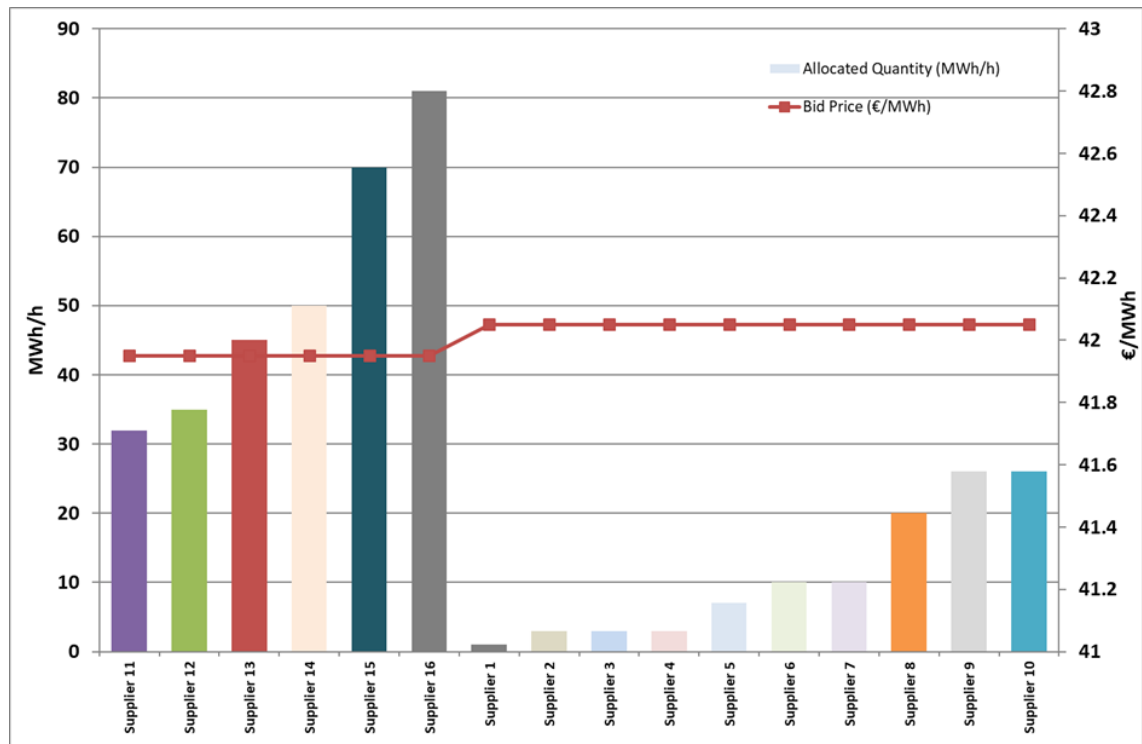
Γράφημα.7 Κατάταξη Δηλώσεων Αγοράς Δημοπρασίας «2018A02» βάσει της Τιμής Δήλωσης Αγοράς

4.3 Δημοπρασία 2018A03

Τεχνικά Χαρακτηριστικά και Όροι Δημοπρασίας

Την 18^η Ιουλίου 2018 έλαβε χώρα η 8^η Δημοπρασία Προθεσμιακών Προϊόντων με Κωδικό «2018A03» για την δημοπράτηση του Προθεσμιακού Προϊόντος με Κωδικό «2018A03P03», σύμφωνα με τα σχετικά Τεχνικά Χαρακτηριστικά και τους Όρους που εγκρίθηκαν με την απόφαση **652/2018** της ΡΑΕ. Τα βασικά τεχνικά χαρακτηριστικά της Δημοπρασίας και του δημοπρατούμενου Προθεσμιακού Προϊόντος συνοψίζονται ως εξής :

Τεχνικές Λεπτομέρειες και Διαδικασία Δημοπρασίας «2018A03»

Δημοπρασία	Απαιτούμενη Εγγύηση Συμμετοχής (€)	Τύπος Δημοπρασίας	Έναρξη Υποβολής Δηλώσεων Αγοράς	Λήξη Υποβολής Δηλώσεων Αγοράς	Κανονικές Παρατάσεις /Διάρκεια
2018A03	336.910	American / Yankee Auction	18/07/2018 12:00	18/07/2018 12:30	Yes/ 3minutes

Τεχνικές Λεπτομέρειες Δηλώσεων Αγοράς Δημοπρασίας «2018A03»

Δημοπρασία	Ελάχιστη Ποσότητα Κατανομής (MWh/h)	Ελάχιστη Μεταβολή Ποσότητας Δήλωσης Αγοράς (MWh/h)	Ελάχιστη Μεταβολή Τιμής Δήλωσης Αγοράς (€/MWh)
2018A03	1	1	0,1

Τεχνικά Χαρακτηριστικά Προθεσμιακού Προϊόντος «2018A03P03»

Προθεσμιακό Προϊόν 2018A03P03	Όγκος (MWh)	Ποσότητα (MWh/h)	Ημερομηνίες Φυσικής Παράδοσης	Τιμή Εκκίνησης (€/MWh)
	3.504.000	400	01/09/2018 – 31/08/2019	36,34*

(*) Σε εφαρμογή της ΚΥΑ, ΑΠΕΗΛ/Γ/Φ1/οικ. 176185/15.06.2018 (ΦΕΚ Β' 2280/15.06.2018)

Απολογιστικά στοιχεία δημοπρασίας

Στους παρακάτω πίνακες συνοψίζονται απολογιστικά στοιχεία της δημοπρασίας 2018A03 και ο Τελικός Πίνακας Κατάταξης των Δηλώσεων της Αγοράς, όπως αυτός ανακοινώθηκε στο τέλος της Δημοπρασίας.

Απολογιστικά Στοιχεία Δηλώσεων Αγοράς (Δ.Α.) Δημοπρασίας «2018A03»

Δημοπρασία 2018A03	Συμμετέχοντες	Έγκυρες Δ.Α.	Άκυρες Δ.Α.	Σύνολο Εκχωρημένης ποσότητας
	14	2451	33	400 (100%)
	Καλύτερη Τιμή Δήλωσης Αγοράς	Μέγιστο Κατανεμηθείσας Ποσότητας	Μέγιστο Ζητηθείσας Ποσότητας	Σύνολο Ζητηθείσας Ποσότητας/Σύνολο Κατανεμηθείσας Ποσότητας
	48,84	74	170	441/400

Απολογιστικά Στοιχεία Διαδικασίας Δημοπρασίας «2018A03»

Δημοπρασία 2018A03	Ώρα Έναρξης	Ώρα Κλεισίματος	Αριθμός Παρατάσεων	Αριθμός Ενστάσεων
	18/07/2018 12:00	18/07/2018 13:48	26	0

Πίνακας.6 Τελικός Πίνακας Κατάταξης Δηλώσεων Αγοράς Δημοπρασίας «2018A03»

Δήλωση Αγοράς	Ζητηθείσα Ποσότητα Δήλωσης Αγοράς	Κατανεμηθείσα Ποσότητα Δήλωσης Αγοράς	Τιμή Δήλωσης Αγοράς	Ημερομηνία	Ώρα
348189	47	47	48,84	18-07-18	13:42:58
348188	49	10	48,74	18-07-18	13:42:03
348183	40	40	48,84	18-07-18	13:41:23
348171	28	28	48,84	18-07-18	13:40:10
348170	26	26	48,84	18-07-18	13:39:57
348166	10	10	48,84	18-07-18	13:38:45
348165	16	16	48,84	18-07-18	13:37:41
348164	13	13	48,84	18-07-18	13:37:33
348160	1	1	48,84	18-07-18	13:30:37
348159	74	74	48,74	18-07-18	13:30:14
348157	70	70	48,74	18-07-18	13:28:26
348156	65	65	48,74	18-07-18	13:28:05
348110	1	0	48,64	18-07-18	13:16:32
347849	1	0	47,44	18-07-18	12:54:01

Στο παρακάτω γράφημα συνοψίζεται η αξία του ετήσιου προϊόντος «2018A03P03» που δημοπρατήθηκε για τους 14 Επιλέξιμους Προμηθευτές που συμμετείχαν στη δημοπρασία.

Γράφημα.8 Κατανομή Αξίας Δημοπρατούμενου Προθεσμιακού Προϊόντος «2018A03P03»

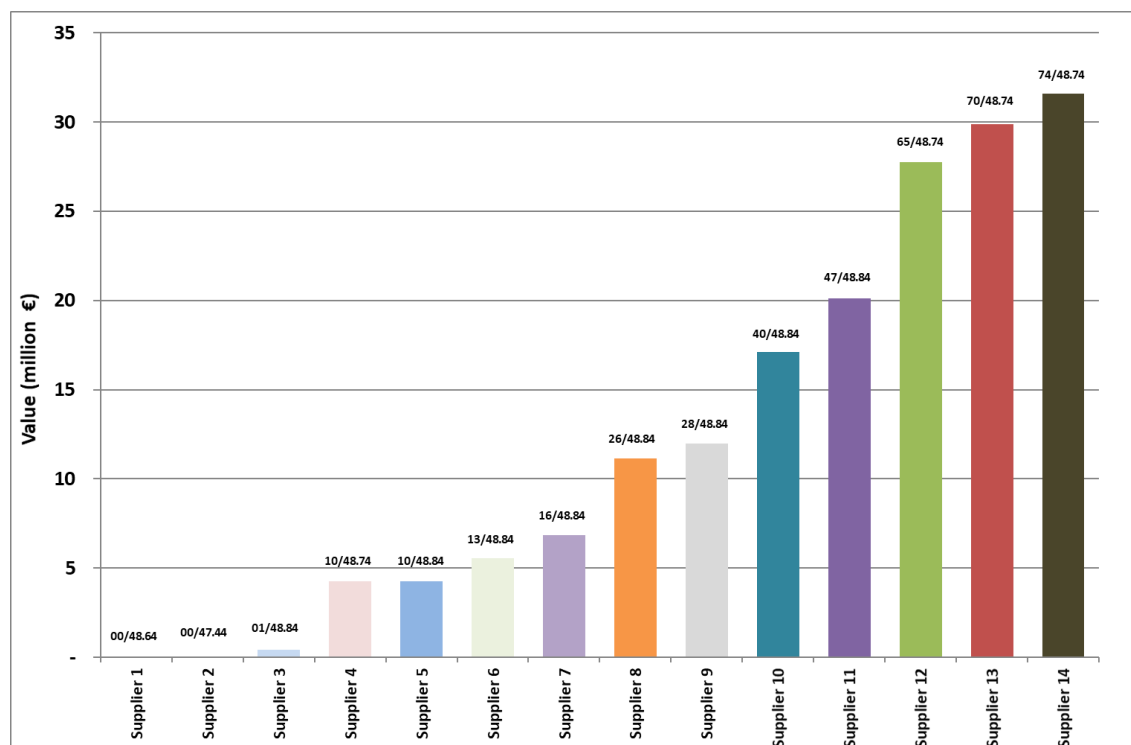

(*)Καταμετρηθείσα Ποσότητα σε (MWh/h) και Τιμή Δήλωσης Αγοράς σε (€/MWh)

Στο «Γράφημα.8» παρουσιάζεται η κατάταξη Δηλώσεων Αγοράς (Καταμετρηθείσα Ποσότητα και Τιμή Δήλωσης Αγοράς) του «Πίνακα.6» βάσει της ώρας υποβολής τους στο Σύστημα Υποβολής Δηλώσεων Αγοράς και Εκτέλεσης Δημοπρασιών, ενώ στο «Γράφημα.9» η κατάταξη των Δηλώσεων Αγοράς γίνεται με βάση την Τιμή Δήλωσης Αγοράς.

Γράφημα.9 Κατάταξη Δηλώσεων Αγοράς Δημοπρασίας «2018A03» βάσει της ώρας υποβολής τους

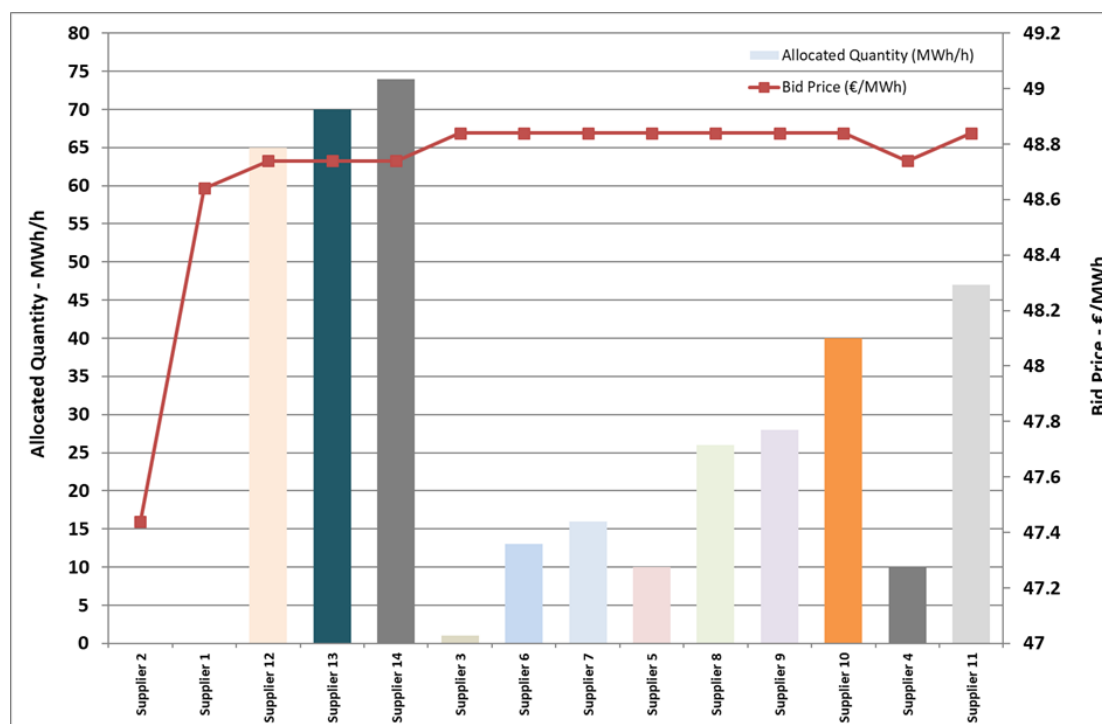

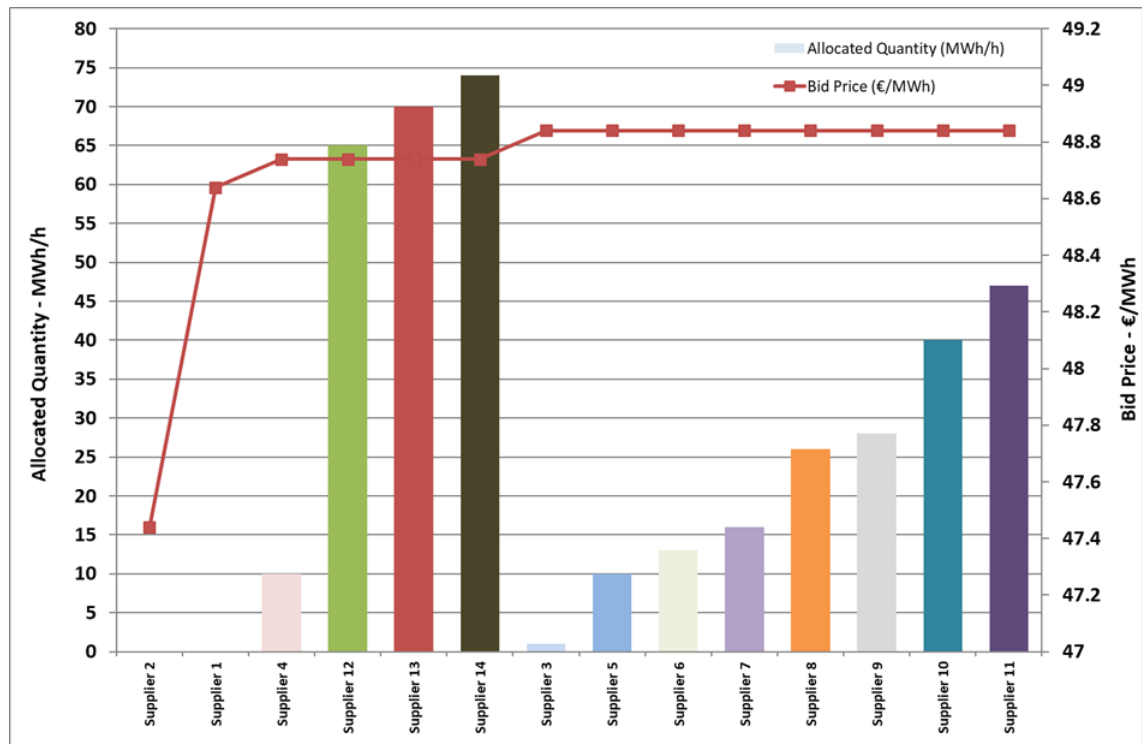
Γράφημα.10 Κατάταξη Δηλώσεων Αγοράς Δημοπρασίας «2018A03» βάσει της Τιμής Δήλωσης Αγοράς

4.4 Δημοπρασία 2018A04

Τεχνικά Χαρακτηριστικά και Όροι Δημοπρασίας

Την 17^η Οκτωβρίου 2018 έλαβε χώρα η 9^η Δημοπρασία Προθεσμιακών Προϊόντων με Κωδικό «2018A04» για την δημοπράτηση του Προθεσμιακού Προϊόντος με Κωδικό «2018A04P04», σύμφωνα με τα σχετικά Τεχνικά Χαρακτηριστικά και τους Όρους που εγκρίθηκαν με την απόφαση **974/2018** της ΡΑΕ. Τα βασικά τεχνικά χαρακτηριστικά της Δημοπρασίας και του δημοπρατούμενου Προθεσμιακού Προϊόντος συνοψίζονται ως εξής :

Τεχνικές Λεπτομέρειες και Διαδικασία Δημοπρασίας «2018A04»

Δημοπρασία 2018A04	Απαιτούμενη Εγγύηση Συμμετοχής (€)	Τύπος Δημοπρασίας	Έναρξη Υποβολής Δηλώσεων Αγοράς	Λήξη Υποβολής Δηλώσεων Αγοράς	Κανονικές Παρατάσεις /Διάρκεια
	652.275	American / Yankee Auction	17/10/2018 12:00	17/10/2018 12:30	Yes/ 3minutes

Τεχνικές Λεπτομέρειες Δηλώσεων Αγοράς Δημοπρασίας «2018A04»

Δημοπρασία 2018A04	Ελάχιστη Ποσότητα Κατανομής (MWh/h)	Ελάχιστη Μεταβολή Ποσότητας Δήλωσης Αγοράς (MWh/h)	Ελάχιστη Μεταβολή Τιμής Δήλωσης Αγοράς (€/MWh)
	1	1	0,1

Τεχνικά Χαρακτηριστικά Προθεσμιακού Προϊόντος «2018A04P04»

Προθεσμιακό Προϊόν	Όγκος (MWh)	Ποσότητα (MWh/h)	Ημερομηνίες Φυσικής Παράδοσης	Τιμή Εκκίνησης (€/MWh)
2018A04P04	5.983.080	683	01/12/2018 – 30/11/2019	36,34*

(*) Σε εφαρμογή της ΚΥΑ, ΑΠΕΗΛ/Γ/Φ1/οικ. 176185/15.06.2018 (ΦΕΚ Β' 2280/15.06.2018)

Απολογιστικά στοιχεία δημοπρασίας

Στους παρακάτω πίνακες συνοψίζονται απολογιστικά στοιχεία της δημοπρασίας 2018A04 και ο Τελικός Πίνακας Κατάταξης των Δηλώσεων της Αγοράς, όπως αυτός ανακοινώθηκε στο τέλος της Δημοπρασίας.

Απολογιστικά Στοιχεία Δηλώσεων Αγοράς (Δ.Α.) Δημοπρασίας «2018A04»

Δημοπρασία 2018A04	Συμμετέχοντες	Έγκυρες Δ.Α.	Άκυρες Δ.Α.	Σύνολο Εκχωρημένης ποσότητας
	18	3548	31	683 (100%)
	Καλύτερη Τιμή Δήλωσης Αγοράς	Μέγιστο Κατανεμηθείσας Ποσότητας	Μέγιστο Ζητηθείσας Ποσότητας	Σύνολο Ζητηθείσας Ποσότητας/Σύνολο Κατανεμηθείσας Ποσότητας
	54,74	155	320	711/683

Απολογιστικά Στοιχεία Διαδικασίας Δημοπρασίας «2018A04»

Δημοπρασία 2018A04	Ώρα Έναρξης	Ώρα Κλεισίματος	Αριθμός Παρατάσεων	Αριθμός Ενστάσεων
	17/10/2018 12:00	17/10/2018 14:09	33	0

Πίνακας.7 Τελικός Πίνακας Κατάταξης Δηλώσεων Αγοράς Δημοπρασίας «2018A04»

Δήλωση Αγοράς	Ζητηθείσα Ποσότητα Δήλωσης Αγοράς	Κατανεμηθείσα Ποσότητα Δήλωσης Αγοράς	Τιμή Δήλωσης Αγοράς	Ημερομηνία	Ώρα
359791	4	4	54,74	17-10-18	14:03:40
359790	1	0	51,94	17-10-18	14:02:43
359789	70	70	54,74	17-10-18	14:01:33
359788	77	63	54,64	17-10-18	14:00:41
359786	45	45	54,74	17-10-18	13:59:47
359785	30	30	54,74	17-10-18	13:59:36
359784	28	28	54,74	17-10-18	13:59:28
359782	10	10	54,74	17-10-18	13:59:11
359781	1	1	54,74	17-10-18	13:59:05
359780	7	7	54,74	17-10-18	13:58:49
359778	1	1	54,74	17-10-18	13:58:45
359779	3	3	54,74	17-10-18	13:58:45
359777	5	5	54,74	17-10-18	13:58:41
359776	155	155	54,64	17-10-18	13:58:36
359770	136	136	54,64	17-10-18	13:55:52
359755	125	125	54,64	17-10-18	13:54:59
359629	3	0	54,14	17-10-18	13:19:27
359438	10	0	53,34	17-10-18	13:10:17

Στο παρακάτω γράφημα συνοψίζεται η αξία του ετήσιου προϊόντος «2018A04P04» που δημοπρατήθηκε για τους 18 Επιλέξιμους Προμηθευτές που συμμετείχαν στη δημοπρασία.

Γράφημα.11 Κατανομή Αξίας Δημοπρατούμενου Προθεσμιακού Προϊόντος «2018A04P04»

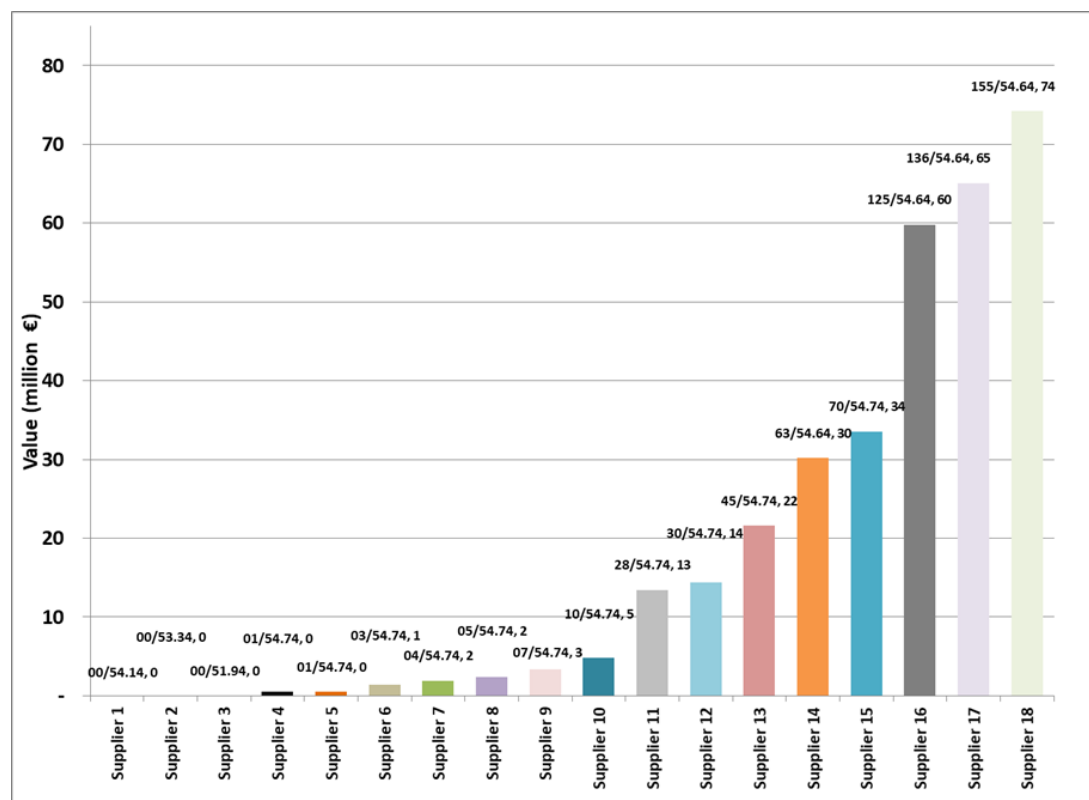

(*) Καταμεμηθείσα Ποσότητα σε (MWh/h) και Τιμή Δήλωσης Αγοράς σε (€/MWh)

Στο «Γράφημα.12» παρουσιάζεται η κατάταξη Δηλώσεων Αγοράς (Καταμεμηθείσα Ποσότητα και Τιμή Δήλωσης Αγοράς) του «Πίνακα.7» βάσει της ώρας υποβολής τους στο Σύστημα Υποβολής Δηλώσεων Αγοράς και Εκτέλεσης Δημοπρασιών, ενώ στο «Γράφημα.13» η κατάταξη των Δηλώσεων Αγοράς γίνεται με βάση την Τιμή Δήλωσης Αγοράς.

Γράφημα.12 Κατάταξη Δηλώσεων Αγοράς Δημοπρασίας «2018Α04» βάσει της ώρας υποβολής τους

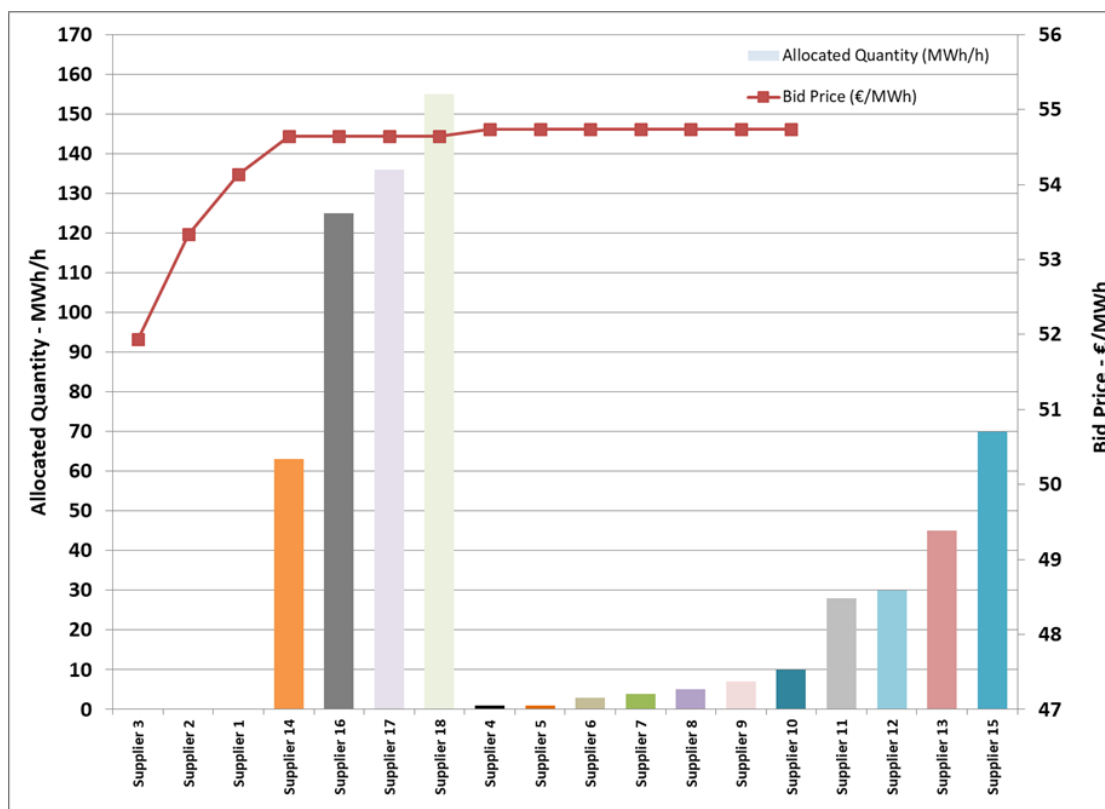

Γράφημα.13 Κατάταξη Δηλώσεων Αγοράς Δημοπρασίας «2018Α04» βάσει της Τιμής Δήλωσης Αγοράς

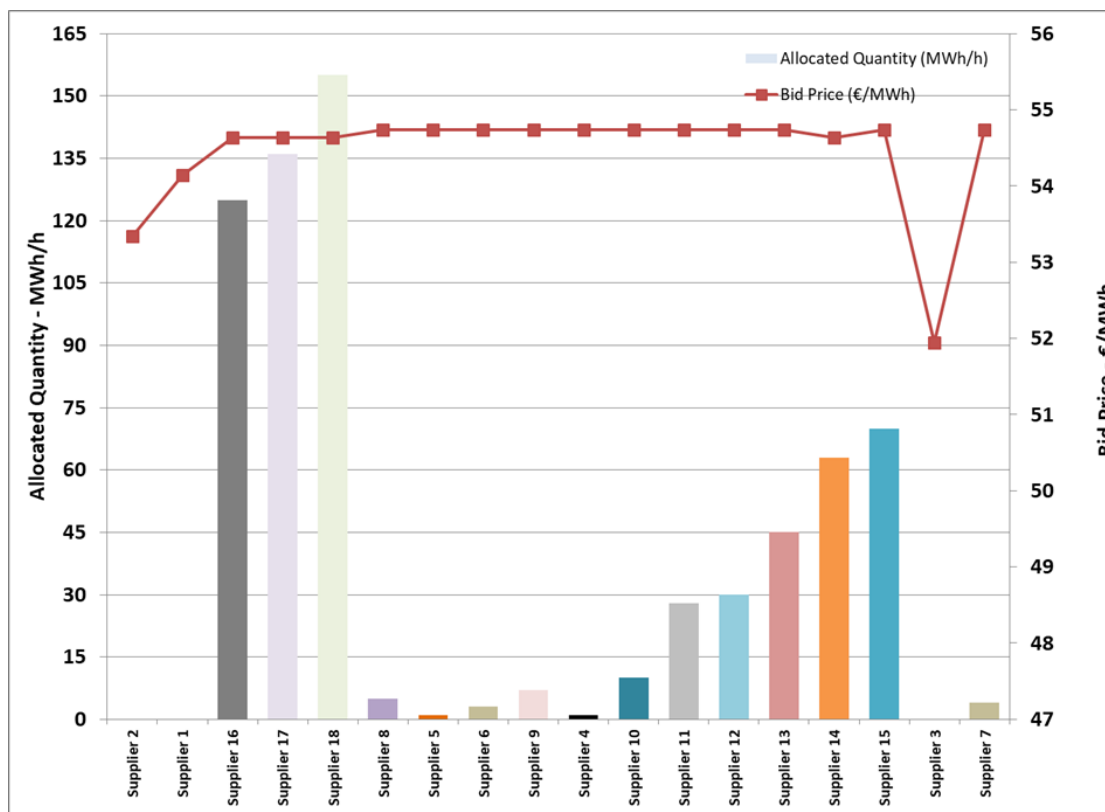

5. Δευτερογενής Αγορά

Κατά τις διατάξεις του Κεφαλαίου 8 του ΚΣΔΠΠΗΕ η Δευτερογενής Αγορά λειτουργεί διαρκώς. Οι Πωλητές και οι Αγοραστές Ποσοτήτων των Προθεσμιακών Μηνιαίων Υποπροϊόντων του μήνα *m* δηλώνουν τη Μεταβίβαση Ποσοτήτων από την κοινοποίηση του Πίνακα Καταμερισμού Προθεσμιακών Μηνιαίων Υποπροϊόντων μέχρι τη Λήξη Προθεσμίας Μεταβίβασης για τον μήνα *m*. Στον Πίνακα.8 παρουσιάζονται τα απολογιστικά στοιχεία της λειτουργίας της Δευτερογενούς Αγοράς για τους μήνες φυσικής παράδοσης Ιανουάριο 2018 – Δεκέμβριο 2018.

Πίνακας.8 Απολογιστικά στοιχεία της λειτουργίας της Δευτερογενούς Αγοράς για Προθεσμιακά Μηνιαία Υποπροϊόντα με φυσική παράδοση για το έτος 2018

Delivery Month	Forward Product	No. of Transfers	Transferred Quantities (MWh/h)	Quantity (MWh/h)	WAvg Transfer Price (€/MWh)	Wavg Bid Price (€/MWh)
2018 01 Gate Closure: 15/12/17 15:00	2017A01P01	4	18	145	46.739	41.057
	2017A03P03	4	27	145	46.074	43.05
	2017A04P04	14	135	718	50.039	45.159
2018 02 Gate Closure: 17/01/18 15:00	2017A01P01	3	15	145	43.52	41.058
	2017A03P03	2	25	145	45.34	43.05
	2017A04P04	13	87	718	48.571	45.167
2018 03 Gate Closure: 15/02/18 15:00	2017A03P03	2	25	145	45.34	43.05
	2017A04P04	6	42	718	48.411	45.164
	2018A01P01	8	44	400	41.932	41.295
2018 04 Gate Closure: 15/03/18 15:00	2017A03P03	2	25	145	43.05	43.05
	2017A04P04	3	30	718	44.133	45.167
	2018A01P01	5	35	400	41.564	41.307
2018 05 Gate Closure: 17/04/18 15:00	2017A03P03	2	25	145	43.05	43.05
	2017A04P04	3	49	718	45.579	45.16
	2018A01P01	5	34	400	41.419	41.309
2018 06 Gate Closure: 16/05/18 15:00	2017A03P03	1	20	145	43.05	43.05
	2017A04P04	4	27	718	45.442	45.181
	2018A01P01	5	40	400	42.4	41.3
	2018A01P02	11	145	400	43.2	41.994
2018 07 Gate Closure: 15/06/18 15:00	2017A03P03	2	25	145	43.05	43.05
	2017A04P04	8	50	718	47.41	45.175
	2018A01P01	5	29	400	43.469	41.319
	2018A01P02	10	129	400	43.296	42
2018 08 Gate Closure: 15/07/2018	2017A03P03	2	25	145	43.05	43.05
	2017A04P04	7	51	718	47.08	45.18
	2018A01P01	4	27	400	42.689	41.324
	2018A02P02	8	121	400	43.286	41.996
2018 09 Gate Closure: 14/08/2018	2017A04P04	4	32	718	46.783	45.184
	2018A01P01	3	25	400	41.84	41.33
	2018A02P02	9	131	400	43.186	41.993
	2018A03P03	5	62	400	49.242	48.759
2018 10 Gate Closure: 17/09/2018	2017A04P04	4	32	718	46.533	45.184
	2018A01P01	5	33	400	44.379	41.311
	2018A02P02	9	131	400	43.186	41.993
	2018A03P03	7	70	400	50.938	48.776
2018 11 Gate Closure: 17/10/2018	2017A04P04	4	32	718	46.783	45.184
	2018A01P01	4	31	400	44.774	41.315
	2018A02P02	9	131	400	43.186	41.993
	2018A03P03	6	48	400	49.909	48.765
2018 12 Gate Closure: 15/11/2018	2018A01P01	5	34	400	43.568	41.309
	2018A02P02	8	130	400	43.185	41.992
	2018A03P03	3	26	400	50.773	48.782
	2018A04P04	6	47	683	55.902	54.697

Επεξήγηση τίτλων

No Transfers:	Πλήθος μεταβιβάσεων Προθεσμιακών Μηνιαίων Υποπροϊόντων στη Δευτερογενή Αγορά κατά τον συγκεκριμένο μήνα φυσικής παράδοσης.
Transferred Quantities (MWh/h):	Συνολική ποσότητα Ποσότητα Μηνιαίων Υποπροϊόντων που μεταβιβάστηκε στη Δευτερογενή Αγορά κατά τον συγκεκριμένο μήνα φυσικής παράδοσης.
WAvg Transfer Price (€/MWh):	Μεσοσταθμική Τιμή στην οποία μεταβιβάστηκαν τα Προθεσμιακά Μηνιαία Υποπροϊόντα κατά τον συγκεκριμένο μήνα φυσικής παράδοσης.
WAvg Bid Price (€/MWh):	Μεσοσταθμική Τιμή Δήλωσης Αγοράς (από την Πρωτογενή Αγορά) των Προθεσμιακών Μηνιαίων Υποπροϊόντων που μεταβιβάστηκαν κατά τον συγκεκριμένο μήνα φυσικής παράδοσης.
Gate Opening/Closure:	Έναρξη/Λήξη Προθεσμίας Υποβολής Δηλώσεων Μεταβίβασης Δευτερογενούς Αγοράς

6. Δηλώσεις Χρήσης

Οι Δηλώσεις Χρήσεις των Μηνιαίων Προθεσμιακών Υποπροϊόντων υποβάλλονται από τους Κατόχους μετά τη Λήξη της Προθεσμίας Υποβολής Δηλώσεων Μεταβίβασης της Δευτερογενούς Αγοράς για τον μήνα φυσικής παράδοσης που αφορούν. Στον πίνακα που ακολουθεί συνοψίζονται οι Ποσότητες των Δηλώσεων Χρήσης των Μηνιαίων Προθεσμιακών Υποπροϊόντων 2017A01P01, 2017A02P02, 2017A03P03, 2017A04P04, 2018A01P01, 2018A02P02 και 2018A03P03, 2018A04P04 που έχουν υποβληθεί μέσα στο έτος 2018 μέχρι και τον μήνα Δεκέμβριο 2018. Η κατάταξη σε σειρά των επιλέξιμων προμηθευτών και εμπόρων επικαιροποιείται κάθε μηνά αναφοράς σύμφωνα με τον Πίνακα 10. της παρούσας έκθεσης.

Πίνακας.9α Στοιχεία Δηλώσεων Χρήσης των Μηνιαίων Προθεσμιακών Υποπροϊόντων ανά Επιλέξιμο Προμηθευτή/Έμπορο για τον Μήνα Φυσικής Παράδοσης 01/2018

ELIGIBLE SUPPLIER	PRODUCT CODE	TOTAL NOM USG MW	PRODUCT USG_DCL_SHARE
Elig.Supplier_01	2017A01P01	22	15.17%
Elig.Supplier_01	2017A02P02	30	20.69%
Elig.Supplier_01	2017A03P03	20	13.79%
Elig.Supplier_01	2017A04P04	154	21.45%
Elig.Supplier_02	2017A01P01	33	22.76%
Elig.Supplier_02	2017A02P02	30	20.69%
Elig.Supplier_02	2017A03P03	25	17.24%
Elig.Supplier_02	2017A04P04	115	16.02%
Elig.Supplier_03	2017A01P01	31	21.38%
Elig.Supplier_03	2017A02P02	30	20.69%
Elig.Supplier_03	2017A03P03	15	10.35%
Elig.Supplier_03	2017A04P04	146	20.33%
Elig.Supplier_04	2017A01P01	10	6.90%
Elig.Supplier_04	2017A02P02	20	13.79%
Elig.Supplier_04	2017A03P03	18	12.41%
Elig.Supplier_04	2017A04P04	70	9.75%
Elig.Supplier_05	2017A01P01	6	4.14%
Elig.Supplier_05	2017A02P02	14	9.66%
Elig.Supplier_05	2017A03P03	11	7.59%
Elig.Supplier_05	2017A04P04	56	7.80%
Elig.Supplier_06	2017A01P01	6	4.14%
Elig.Supplier_06	2017A02P02	6	4.14%
Elig.Supplier_06	2017A03P03	15	10.35%
Elig.Supplier_06	2017A04P04	24	3.34%
Elig.Supplier_07	2017A01P01	6	4.14%
Elig.Supplier_07	2017A02P02	5	3.45%
Elig.Supplier_07	2017A03P03	6	4.14%
Elig.Supplier_07	2017A04P04	28	3.90%
Elig.Supplier_08	2017A01P01	10	6.90%
Elig.Supplier_08	2017A03P03	10	6.90%
Elig.Supplier_08	2017A04P04	19	2.65%
Elig.Supplier_09	2017A01P01	6	4.14%
Elig.Supplier_09	2017A02P02	5	3.45%
Elig.Supplier_09	2017A03P03	10	6.90%
Elig.Supplier_09	2017A04P04	10	1.39%
Elig.Supplier_10	2017A01P01	9	6.21%
Elig.Supplier_10	2017A02P02	2	1.38%
Elig.Supplier_10	2017A03P03	3	2.07%

Elig.Supplier_11	2017A03P03	4	2.76%
Elig.Supplier_11	2017A04P04	21	2.93%
Elig.Supplier_12	2017A02P02	2	1.38%
Elig.Supplier_13	2017A04P04	10	1.39%
Elig.Supplier_14	2017A01P01	1	0.69%
Elig.Supplier_14	2017A03P03	1	0.69%
Elig.Supplier_14	2017A04P04	4	0.56%
Elig.Supplier_15	2017A03P03	1	0.69%
Elig.Supplier_15	2017A04P04	2	0.28%
Elig.Supplier_16	2017A01P01	1	0.69%
Elig.Supplier_16	2017A02P02	1	0.69%
Elig.Supplier_17	2017A01P01	1	0.69%
Elig.Supplier_17	2017A04P04	1	0.14%
Elig.Supplier_18	2017A04P04	2	0.28%
Elig.Supplier_20	2017A04P04	1	0.14%
Elig.Trader_01	2017A04P04	45	6.27%
Elig.Trader_02	2017A01P01	3	2.07%
Elig.Trader_02	2017A03P03	6	4.14%
Elig.Trader_02	2017A04P04	10	1.39%

Πίνακας.9β Στοιχεία Δηλώσεων Χρήσης των Μηνιαίων Προθεσμιακών Υποπροϊόντων ανά ΕπιλέξιμοΠρομηθευτή/ Έμπορο για τον Μήνα Φυσικής Παράδοσης 02/2018

ELIGIBLE SUPPLIER	PRODUCT CODE	TOTAL NOM USG MW	PRODUCT USG_DCL_SHARE
Elig.Supplier_01	2017A01P01	22	15.17%
Elig.Supplier_01	2017A02P02	30	20.69%
Elig.Supplier_01	2017A03P03	20	13.79%
Elig.Supplier_01	2017A04P04	157	21.87%
Elig.Supplier_02	2017A01P01	33	22.76%
Elig.Supplier_02	2017A02P02	30	20.69%
Elig.Supplier_02	2017A03P03	25	17.24%
Elig.Supplier_02	2017A04P04	150	20.89%
Elig.Supplier_03	2017A01P01	31	21.38%
Elig.Supplier_03	2017A02P02	30	20.69%
Elig.Supplier_03	2017A03P03	15	10.35%
Elig.Supplier_03	2017A04P04	141	19.64%
Elig.Supplier_04	2017A01P01	10	6.90%
Elig.Supplier_04	2017A02P02	20	13.79%
Elig.Supplier_04	2017A03P03	18	12.41%
Elig.Supplier_04	2017A04P04	70	9.75%
Elig.Supplier_05	2017A01P01	6	4.14%
Elig.Supplier_05	2017A02P02	14	9.66%
Elig.Supplier_05	2017A03P03	11	7.59%
Elig.Supplier_05	2017A04P04	56	7.80%
Elig.Supplier_06	2017A01P01	6	4.14%
Elig.Supplier_06	2017A02P02	6	4.14%
Elig.Supplier_06	2017A03P03	15	10.35%
Elig.Supplier_06	2017A04P04	29	4.04%
Elig.Supplier_07	2017A01P01	6	4.14%
Elig.Supplier_07	2017A02P02	5	3.45%
Elig.Supplier_07	2017A03P03	6	4.14%
Elig.Supplier_07	2017A04P04	28	3.90%
Elig.Supplier_08	2017A01P01	10	6.90%
Elig.Supplier_08	2017A03P03	10	6.90%
Elig.Supplier_08	2017A04P04	15	2.09%
Elig.Supplier_09	2017A01P01	6	4.14%
Elig.Supplier_09	2017A02P02	5	3.45%

Elig.Supplier_09	2017A03P03	10	6.90%
Elig.Supplier_09	2017A04P04	12	1.67%
Elig.Supplier_10	2017A01P01	9	6.21%
Elig.Supplier_10	2017A02P02	2	1.38%
Elig.Supplier_10	2017A03P03	3	2.07%
Elig.Supplier_11	2017A03P03	4	2.76%
Elig.Supplier_11	2017A04P04	29	4.04%
Elig.Supplier_12	2017A02P02	2	1.38%
Elig.Supplier_13	2017A04P04	10	1.39%
Elig.Supplier_14	2017A01P01	1	0.69%
Elig.Supplier_14	2017A03P03	2	1.38%
Elig.Supplier_14	2017A04P04	4	0.56%
Elig.Supplier_15	2017A03P03	1	0.69%
Elig.Supplier_15	2017A04P04	2	0.28%
Elig.Supplier_16	2017A01P01	1	0.69%
Elig.Supplier_16	2017A02P02	1	0.69%
Elig.Supplier_17	2017A01P01	1	0.69%
Elig.Supplier_17	2017A04P04	1	0.14%
Elig.Supplier_18	2017A04P04	2	0.28%
Elig.Supplier_20	2017A04P04	2	0.28%
Elig.Trader_01	2017A04P04	10	1.39%
Elig.Trader_02	2017A03P03	5	3.45%
Elig.Trader_03	2017A01P01	3	2.07%

Πίνακας.9γ Στοιχεία Δηλώσεων Χρήσης των Μηνιαίων Προθεσμιακών Υποπροϊόντων ανά ΕπιλέξιμοΠρομηθευτή/ Έμπορο για τον Μήνα Φυσικής Παράδοσης 03/2018

ELIGIBLE SUPPLIER	PRODUCT CODE	TOTAL NOM USG MW	PRODUCT USG_DCL_SHARE
Elig.Supplier_01	2017A02P02	30	20.69%
Elig.Supplier_01	2017A03P03	20	13.79%
Elig.Supplier_01	2017A04P04	120	16.71%
Elig.Supplier_01	2018A01P01	90	22.50%
Elig.Supplier_02	2017A02P02	30	20.69%
Elig.Supplier_02	2017A03P03	25	17.24%
Elig.Supplier_02	2017A04P04	160	22.28%
Elig.Supplier_02	2018A01P01	60	15.00%
Elig.Supplier_03	2017A02P02	30	20.69%
Elig.Supplier_03	2017A03P03	15	10.35%
Elig.Supplier_03	2017A04P04	151	21.03%
Elig.Supplier_03	2018A01P01	40	10.00%
Elig.Supplier_04	2017A02P02	20	13.79%
Elig.Supplier_04	2017A03P03	18	12.41%
Elig.Supplier_04	2017A04P04	70	9.75%
Elig.Supplier_04	2018A01P01	25	6.25%
Elig.Supplier_05	2017A02P02	14	9.66%
Elig.Supplier_05	2017A03P03	11	7.59%
Elig.Supplier_05	2017A04P04	56	7.80%
Elig.Supplier_05	2018A01P01	55	13.75%
Elig.Supplier_06	2017A02P02	6	4.14%
Elig.Supplier_06	2017A03P03	15	10.35%
Elig.Supplier_06	2017A04P04	29	4.04%
Elig.Supplier_06	2018A01P01	13	3.25%
Elig.Supplier_07	2017A02P02	5	3.45%
Elig.Supplier_07	2017A03P03	6	4.14%
Elig.Supplier_07	2017A04P04	29	4.04%
Elig.Supplier_07	2018A01P01	15	3.75%
Elig.Supplier_08	2017A03P03	10	6.90%

Elig.Supplier_08	2017A04P04	15	2.09%
Elig.Supplier_08	2018A01P01	15	3.75%
Elig.Supplier_09	2017A02P02	5	3.45%
Elig.Supplier_09	2017A03P03	10	6.90%
Elig.Supplier_09	2017A04P04	30	4.18%
Elig.Supplier_09	2018A01P01	15	3.75%
Elig.Supplier_10	2017A02P02	2	1.38%
Elig.Supplier_10	2017A03P03	3	2.07%
Elig.Supplier_10	2017A04P04	4	0.56%
Elig.Supplier_10	2018A01P01	8	2.00%
Elig.Supplier_11	2017A03P03	4	2.76%
Elig.Supplier_11	2017A04P04	21	2.93%
Elig.Supplier_11	2018A01P01	40	10.00%
Elig.Supplier_12	2017A02P02	2	1.38%
Elig.Supplier_12	2018A01P01	1	0.25%
Elig.Supplier_13	2017A04P04	10	1.39%
Elig.Supplier_13	2018A01P01	10	2.50%
Elig.Supplier_14	2017A03P03	2	1.38%
Elig.Supplier_14	2017A04P04	4	0.56%
Elig.Supplier_14	2018A01P01	2	0.50%
Elig.Supplier_15	2017A03P03	1	0.69%
Elig.Supplier_15	2017A04P04	2	0.28%
Elig.Supplier_16	2017A02P02	1	0.69%
Elig.Supplier_16	2018A01P01	1	0.25%
Elig.Supplier_17	2017A04P04	1	0.14%
Elig.Supplier_17	2018A01P01	2	0.50%
Elig.Supplier_18	2018A01P01	4	1.00%
Elig.Supplier_19	2017A04P04	5	0.70%
Elig.Trader_01	2017A04P04	10	1.39%
Elig.Trader_02	2017A03P03	5	3.45%
Elig.Trader_03	2017A04P04	1	0.14%
Elig.Trader_03	2018A01P01	4	1.00%

Πίνακας.96 Στοιχεία Δηλώσεων Χρήσης των Μηνιαίων Προθεσμιακών Υποπροϊόντων ανά ΕπιλέξιμοΠρομηθευτή/ Έμπορο για τον Μήνα Φυσικής Παράδοσης 04/2018

ELIGIBLE SUPPLIER	PRODUCT CODE	TOTAL NOM USG MW	PRODUCT USG_DCL_SHARE
Elig.Supplier_01	2017A02P02	30	20.69%
Elig.Supplier_01	2017A03P03	20	13.79%
Elig.Supplier_01	2017A04P04	105	14.62%
Elig.Supplier_01	2018A01P01	90	22.50%
Elig.Supplier_02	2017A02P02	30	20.69%
Elig.Supplier_02	2017A03P03	25	17.24%
Elig.Supplier_02	2017A04P04	85	22.28%
Elig.Supplier_02	2018A01P01	65	16.25%
Elig.Supplier_03	2017A02P02	30	20.69%
Elig.Supplier_03	2017A03P03	15	10.35%
Elig.Supplier_03	2017A04P04	151	21.03%
Elig.Supplier_03	2018A01P01	40	10.00%
Elig.Supplier_04	2017A02P02	20	13.79%
Elig.Supplier_04	2017A03P03	18	12.41%
Elig.Supplier_04	2017A04P04	36	9.75%
Elig.Supplier_04	2018A01P01	25	6.25%
Elig.Supplier_05	2017A02P02	14	9.66%
Elig.Supplier_05	2017A03P03	11	7.59%
Elig.Supplier_05	2017A04P04	56	7.80%
Elig.Supplier_05	2018A01P01	55	13.75%

Elig.Supplier_06	2017A02P02	6	4.14%
Elig.Supplier_06	2017A03P03	15	10.35%
Elig.Supplier_06	2017A04P04	29	4.04%
Elig.Supplier_06	2018A01P01	13	3.25%
Elig.Supplier_07	2017A02P02	5	3.45%
Elig.Supplier_07	2017A03P03	6	4.14%
Elig.Supplier_07	2017A04P04	28	3.90%
Elig.Supplier_08	2017A03P03	10	6.90%
Elig.Supplier_08	2017A04P04	10	1.39%
Elig.Supplier_08	2018A01P01	15	3.75%
Elig.Supplier_09	2017A02P02	5	3.45%
Elig.Supplier_09	2017A03P03	5	6.90%
Elig.Supplier_09	2018A01P01	15	3.75%
Elig.Supplier_10	2017A03P03	4	2.76%
Elig.Supplier_10	2017A04P04	21	2.93%
Elig.Supplier_10	2018A01P01	40	10.00%
Elig.Supplier_11	2017A02P02	2	1.38%
Elig.Supplier_11	2017A03P03	3	2.07%
Elig.Supplier_11	2017A04P04	4	0.56%
Elig.Supplier_11	2018A01P01	8	2.00%
Elig.Trader_01	2017A04P04	10	1.39%
Elig.Trader_01	2018A01P01	10	2.50%
Elig.Supplier_13	2017A02P02	2	1.38%
Elig.Supplier_13	2018A01P01	1	0.25%
Elig.Supplier_14	2017A03P03	2	1.38%
Elig.Supplier_14	2017A04P04	4	0.56%
Elig.Supplier_14	2018A01P01	5	1.25%
Elig.Supplier_15	2017A03P03	1	0.69%
Elig.Supplier_15	2017A04P04	2	0.28%
Elig.Supplier_16	2017A02P02	1	0.69%
Elig.Supplier_16	2018A01P01	1	0.25%
Elig.Supplier_17	2017A04P04	1	0.14%
Elig.Supplier_17	2018A01P01	2	0.50%
Elig.Trader_03	2018A01P01	5	1.25%
Elig.Supplier_19	2017A04P04	7	0.98%

Πίνακας.9ε Στοιχεία Δηλώσεων Χρήσης των Μηνιαίων Προθεσμιακών Υποπροϊόντων ανά ΕπιλέξιμοΠρομηθευτή/Έμπορο για τον Μήνα Φυσικής Παράδοσης 05/2018

ELIGIBLE SUPPLIER	PRODUCT CODE	TOTAL NOM USG MW	PRODUCT USG_DCL_SHARE
Elig.Supplier_01	2017A02P02	30	20.69%
Elig.Supplier_01	2017A03P03	20	13.79%
Elig.Supplier_01	2017A04P04	105	14.62%
Elig.Supplier_01	2018A01P01	90	22.50%
Elig.Supplier_02	2017A02P02	30	20.69%
Elig.Supplier_02	2017A03P03	25	17.24%
Elig.Supplier_02	2017A04P04	131	18.25%
Elig.Supplier_02	2018A01P01	64	16.00%
Elig.Supplier_03	2017A02P02	30	20.69%
Elig.Supplier_03	2017A03P03	15	10.35%
Elig.Supplier_03	2017A04P04	111	21.03%
Elig.Supplier_03	2018A01P01	40	10.00%
Elig.Supplier_04	2017A02P02	20	13.79%
Elig.Supplier_04	2017A03P03	18	12.41%
Elig.Supplier_04	2017A04P04	70	9.75%
Elig.Supplier_04	2018A01P01	25	6.25%
Elig.Supplier_05	2017A02P02	14	9.66%

Elig.Supplier_05	2017A03P03	11	7.59%
Elig.Supplier_05	2017A04P04	56	7.80%
Elig.Supplier_05	2018A01P01	55	13.75%
Elig.Supplier_06	2017A02P02	6	4.14%
Elig.Supplier_06	2017A03P03	15	10.35%
Elig.Supplier_06	2017A04P04	29	4.04%
Elig.Supplier_06	2018A01P01	13	3.25%
Elig.Supplier_07	2017A02P02	5	3.45%
Elig.Supplier_07	2017A03P03	6	4.14%
Elig.Supplier_07	2017A04P04	28	3.90%
Elig.Supplier_08	2017A03P03	10	6.90%
Elig.Supplier_08	2017A04P04	10	1.39%
Elig.Supplier_08	2018A01P01	15	3.75%
Elig.Supplier_09	2017A02P02	5	3.45%
Elig.Supplier_09	2017A03P03	10	6.90%
Elig.Supplier_09	2017A04P04	50	6.96%
Elig.Supplier_09	2018A01P01	15	3.75%
Elig.Supplier_10	2017A03P03	4	2.76%
Elig.Supplier_10	2017A04P04	21	2.93%
Elig.Supplier_10	2018A01P01	40	10.00%
Elig.Supplier_11	2017A02P02	2	1.38%
Elig.Supplier_11	2017A03P03	3	2.07%
Elig.Supplier_11	2017A04P04	3	0.56%
Elig.Supplier_11	2018A01P01	8	2.00%
Elig.Trader_01	2017A04P04	10	1.39%
Elig.Trader_01	2018A01P01	10	2.50%
Elig.Supplier_13	2017A02P02	2	1.38%
Elig.Supplier_13	2018A01P01	1	0.25%
Elig.Trader_02	2017A03P03	5	3.45%
Elig.Supplier_14	2017A03P03	2	1.38%
Elig.Supplier_14	2017A04P04	4	0.56%
Elig.Supplier_14	2018A01P01	5	1.25%
Elig.Supplier_15	2017A03P03	1	0.69%
Elig.Supplier_15	2017A04P04	2	0.28%
Elig.Supplier_16	2017A02P02	1	0.69%
Elig.Supplier_16	2018A01P01	1	0.25%
Elig.Supplier_17	2017A04P04	1	0.14%
Elig.Supplier_17	2018A01P01	2	0.50%
Elig.Trader_03	2018A01P01	5	1.25%
Elig.Supplier_18	2018A01P01	10	2.50%
Elig.Supplier_19	2017A04P04	7	0.98%
Elig.Supplier_19	2018A01P01	1	0.25%

Πίνακας.9ζ Στοιχεία Δηλώσεων Χρήσης των Μηνιαίων Προθεσμιακών Υποπροϊόντων ανά Επιλέξιμο Προμηθευτή/ Έμπορο για τον Μήνα Φυσικής Παράδοσης 06/2018

ELIGIBLE SUPPLIER	PRODUCT CODE	TOTAL NOM USG MW	PRODUCT USG_DCL_SHARE
Elig.Supplier_01	2017A03P03	20	13.79%
Elig.Supplier_01	2017A04P04	108	15.04%
Elig.Supplier_01	2018A01P01	100	25.00%
Elig.Supplier_01	2018A02P02	85	21.25%
Elig.Supplier_02	2017A03P03	25	17.24%
Elig.Supplier_02	2017A04P04	135	22.28%
Elig.Supplier_02	2018A01P01	60	15.00%
Elig.Supplier_02	2018A02P02	70	17.50%
Elig.Supplier_03	2017A03P03	15	10.35%
Elig.Supplier_03	2017A04P04	151	21.03%

Elig.Supplier_03	2018A01P01	40	10.00%
Elig.Supplier_03	2018A02P02	30	7.50%
Elig.Supplier_04	2017A03P03	18	12.41%
Elig.Supplier_04	2017A04P04	74	10.31%
Elig.Supplier_04	2018A01P01	25	6.25%
Elig.Supplier_04	2018A02P02	26	6.50%
Elig.Supplier_05	2017A03P03	11	7.59%
Elig.Supplier_05	2017A04P04	56	7.80%
Elig.Supplier_05	2018A01P01	55	13.75%
Elig.Supplier_05	2018A02P02	10	2.50%
Elig.Supplier_06	2017A03P03	15	10.35%
Elig.Supplier_06	2017A04P04	29	4.04%
Elig.Supplier_06	2018A01P01	13	3.25%
Elig.Supplier_06	2018A02P02	6	1.50%
Elig.Supplier_07	2017A03P03	6	4.14%
Elig.Supplier_07	2017A04P04	28	3.90%
Elig.Supplier_07	2018A02P02	6	1.50%
Elig.Supplier_08	2017A03P03	10	6.90%
Elig.Supplier_08	2017A04P04	10	1.39%
Elig.Supplier_08	2018A01P01	15	3.75%
Elig.Supplier_08	2018A02P02	45	11.25%
Elig.Supplier_09	2017A03P03	10	6.90%
Elig.Supplier_09	2017A04P04	30	6.96%
Elig.Supplier_09	2018A01P01	15	3.75%
Elig.Supplier_09	2018A02P02	10	2.50%
Elig.Supplier_10	2017A03P03	4	2.76%
Elig.Supplier_10	2017A04P04	21	2.93%
Elig.Supplier_10	2018A01P01	30	7.50%
Elig.Supplier_10	2018A02P02	10	2.50%
Elig.Supplier_11	2017A03P03	3	2.07%
Elig.Supplier_11	2017A04P04	4	0.56%
Elig.Supplier_11	2018A01P01	8	2.00%
Elig.Supplier_11	2018A02P02	5	1.25%
Elig.Supplier_12	2017A04P04	10	1.39%
Elig.Supplier_13	2018A01P01	1	0.25%
Elig.Supplier_13	2018A02P02	3	0.75%
Elig.Supplier_14	2017A03P03	2	1.38%
Elig.Supplier_14	2017A04P04	4	0.56%
Elig.Supplier_14	2018A01P01	5	1.25%
Elig.Supplier_14	2018A02P02	3	0.75%
Elig.Supplier_15	2017A03P03	1	0.69%
Elig.Supplier_15	2017A04P04	2	0.28%
Elig.Supplier_16	2018A01P01	1	0.25%
Elig.Supplier_16	2018A02P02	1	0.25%
Elig.Supplier_17	2017A04P04	1	0.14%
Elig.Supplier_17	2018A01P01	2	0.50%
Elig.Supplier_18	2018A01P01	10	2.50%
Elig.Supplier_18	2018A02P02	1	0.25%
Elig.Supplier_19	2018A01P01	5	1.25%
Elig.Supplier_19	2018A02P02	4	1.00%
Elig.Trader_01	2017A04P04	10	1.39%
Elig.Trader_01	2018A01P01	10	2.50%
Elig.Trader_01	2018A02P02	40	10.00%
Elig.Trader_02	2018A02P02	45	11.25%
Elig.Trader_03	2018A01P01	5	1.25%

Πίνακας.9ι Στοιχεία Δηλώσεων Χρήσης των Μηνιαίων Προθεσμιακών Υποπροϊόντων ανά Επιλέξιμο Προμηθευτή/Έμπορο για τον Μήνα Φυσικής Παράδοσης 07/2018

ELIGIBLE SUPPLIER	PRODUCT CODE	TOTAL NOM USG MW	PRODUCT USG_DCL_SHARE
Elig.Supplier_01	2017A03P03	20	13.79%
Elig.Supplier_01	2017A04P04	121	16.85%
Elig.Supplier_01	2018A01P01	90	22.50%
Elig.Supplier_01	2018A02P02	89	22.25%
Elig.Supplier_02	2017A03P03	25	17.24%
Elig.Supplier_02	2017A04P04	155	21.59%
Elig.Supplier_02	2018A01P01	60	15.00%
Elig.Supplier_02	2018A02P02	70	17.50%
Elig.Supplier_03	2017A03P03	15	10.35%
Elig.Supplier_03	2017A04P04	146	20.33%
Elig.Supplier_03	2018A01P01	40	10.00%
Elig.Supplier_03	2018A02P02	30	7.50%
Elig.Supplier_04	2017A03P03	18	12.41%
Elig.Supplier_04	2017A04P04	74	10.31%
Elig.Supplier_04	2018A01P01	25	6.25%
Elig.Supplier_04	2018A02P02	36	9.00%
Elig.Supplier_05	2017A03P03	11	7.59%
Elig.Supplier_05	2017A04P04	56	7.80%
Elig.Supplier_05	2018A01P01	55	13.75%
Elig.Supplier_05	2018A02P02	10	2.50%
Elig.Supplier_06	2017A03P03	15	10.35%
Elig.Supplier_06	2017A04P04	29	4.04%
Elig.Supplier_06	2018A01P01	13	3.25%
Elig.Supplier_06	2018A02P02	6	1.50%
Elig.Supplier_07	2017A03P03	11	7.59%
Elig.Supplier_07	2017A04P04	33	4.60%
Elig.Supplier_07	2018A01P01	2	0.50%
Elig.Supplier_07	2018A02P02	6	1.50%
Elig.Supplier_08	2017A03P03	10	6.90%
Elig.Supplier_08	2017A04P04	10	1.39%
Elig.Supplier_08	2018A01P01	15	3.75%
Elig.Supplier_08	2018A02P02	45	11.25%
Elig.Supplier_09	2017A03P03	10	6.90%
Elig.Supplier_09	2017A04P04	40	5.57%
Elig.Supplier_09	2018A01P01	15	3.75%
Elig.Supplier_09	2018A02P02	10	2.50%
Elig.Supplier_10	2017A03P03	4	2.76%
Elig.Supplier_10	2017A04P04	15	2.09%
Elig.Supplier_10	2018A01P01	40	10.00%
Elig.Supplier_10	2018A02P02	4	1.00%
Elig.Supplier_11	2017A04P04	10	1.39%
Elig.Supplier_11	2018A01P01	10	2.50%
Elig.Supplier_11	2018A02P02	30	7.50%
Elig.Supplier_12	2018A02P02	45	11.25%
Elig.Supplier_13	2017A04P04	15	2.09%
Elig.Supplier_14	2018A01P01	1	0.25%
Elig.Supplier_14	2018A02P02	3	0.75%
Elig.Supplier_15	2018A01P01	10	2.50%
Elig.Supplier_15	2018A02P02	1	0.25%
Elig.Supplier_16	2018A01P01	2	0.50%
Elig.Supplier_17	2017A03P03	1	0.69%
Elig.Supplier_17	2017A04P04	2	0.28%
Elig.Supplier_18	2018A01P01	1	0.25%
Elig.Supplier_18	2018A02P02	1	0.25%
Elig.Supplier_19	2017A04P04	1	0.14%

Elig.Supplier_19	2018A01P01	2	0.50%
Elig.Trader_01	2017A03P03	3	2.07%
Elig.Trader_01	2017A04P04	4	0.56%
Elig.Trader_01	2018A01P01	8	2.00%
Elig.Trader_01	2018A02P02	5	1.25%
Elig.Trader_02	2017A03P03	2	1.38%
Elig.Trader_02	2017A04P04	4	0.56%
Elig.Trader_02	2018A01P01	6	1.50%
Elig.Trader_02	2018A02P02	3	0.75%
Elig.Trader_03	2017A04P04	3	0.42%
Elig.Trader_03	2018A01P01	5	1.25%
Elig.Trader_03	2018A02P02	6	1.50%

Πίνακας.9κ Στοιχεία Δηλώσεων Χρήσης των Μηνιαίων Προθεσμιακών Υποπροϊόντων ανά ΕπιλέξιμοΠρομηθευτή/ Έμπορο για τον Μήνα Φυσικής Παράδοσης 08/2018

ELIGIBLE SUPPLIER	PRODUCT CODE	TOTAL NOM USG MW	PRODUCT USG_DCL_SHARE
Elig.Supplier_01	2017A03P03	20	13.79%
Elig.Supplier_01	2017A04P04	127	17.69%
Elig.Supplier_01	2018A01P01	90	22.50%
Elig.Supplier_01	2018A02P02	81	20.25%
Elig.Supplier_02	2017A03P03	25	17.24%
Elig.Supplier_02	2017A04P04	155	21.59%
Elig.Supplier_02	2018A01P01	60	15.00%
Elig.Supplier_02	2018A02P02	70	17.50%
Elig.Supplier_03	2017A03P03	15	10.35%
Elig.Supplier_03	2017A04P04	146	20.33%
Elig.Supplier_03	2018A01P01	40	10.00%
Elig.Supplier_03	2018A02P02	30	7.50%
Elig.Supplier_04	2017A03P03	18	12.41%
Elig.Supplier_04	2017A04P04	74	10.31%
Elig.Supplier_04	2018A01P01	25	6.25%
Elig.Supplier_04	2018A02P02	36	9.00%
Elig.Supplier_05	2017A03P03	11	7.59%
Elig.Supplier_05	2017A04P04	56	7.80%
Elig.Supplier_05	2018A01P01	55	13.75%
Elig.Supplier_05	2018A02P02	10	2.50%
Elig.Supplier_06	2017A03P03	15	10.35%
Elig.Supplier_06	2017A04P04	29	4.04%
Elig.Supplier_06	2018A01P01	13	3.25%
Elig.Supplier_06	2018A02P02	6	1.50%
Elig.Supplier_07	2017A03P03	11	7.59%
Elig.Supplier_07	2017A04P04	28	3.90%
Elig.Supplier_07	2018A01P01	2	0.50%
Elig.Supplier_07	2018A02P02	6	1.50%
Elig.Supplier_08	2017A03P03	10	6.90%
Elig.Supplier_08	2017A04P04	10	1.39%
Elig.Supplier_08	2018A01P01	15	3.75%
Elig.Supplier_08	2018A02P02	45	11.25%
Elig.Supplier_09	2017A03P03	10	6.90%
Elig.Supplier_09	2017A04P04	45	6.27%
Elig.Supplier_09	2018A01P01	15	3.75%
Elig.Supplier_09	2018A02P02	10	2.50%
Elig.Supplier_10	2017A03P03	4	2.76%
Elig.Supplier_10	2017A04P04	9	1.25%

Elig.Supplier_10	2018A01P01	40	10.00%
Elig.Supplier_10	2018A02P02	10	2.50%
Elig.Supplier_11	2017A04P04	10	1.39%
Elig.Supplier_11	2018A01P01	10	2.50%
Elig.Supplier_11	2018A02P02	30	7.50%
Elig.Supplier_12	2018A02P02	45	11.25%
Elig.Supplier_13	2017A04P04	15	2.09%
Elig.Supplier_14	2018A01P01	1	0.25%
Elig.Supplier_14	2018A02P02	3	0.75%
Elig.Supplier_15	2018A01P01	10	2.50%
Elig.Supplier_15	2018A02P02	3	0.75%
Elig.Supplier_17	2017A03P03	1	0.69%
Elig.Supplier_17	2017A04P04	2	0.28%
Elig.Supplier_18	2018A01P01	1	0.25%
Elig.Supplier_18	2018A02P02	1	0.25%
Elig.Supplier_19	2017A04P04	1	0.14%
Elig.Supplier_19	2018A01P01	2	0.50%
Elig.Trader_01	2017A03P03	3	2.07%
Elig.Trader_01	2017A04P04	4	0.56%
Elig.Trader_01	2018A01P01	8	2.00%
Elig.Trader_01	2018A02P02	5	1.25%
Elig.Trader_02	2017A03P03	2	1.38%
Elig.Trader_02	2017A04P04	4	0.56%
Elig.Trader_02	2018A01P01	8	2.00%
Elig.Trader_02	2018A02P02	3	0.75%
Elig.Trader_03	2017A04P04	3	0.42%
Elig.Trader_03	2018A01P01	5	1.25%
Elig.Trader_03	2018A02P02	6	1.50%
Elig.Trader_03	2018A02P02	6	1.50%

Πίνακας.9λ Στοιχεία Δηλώσεων Χρήσης των Μηνιαίων Προθεσμιακών Υποπροϊόντων ανά Επιλέξιμο Προμηθευτή/Έμπορο για τον Μήνα Φυσικής Παράδοσης 09/2018

ELIGIBLE SUPPLIER	PRODUCT CODE	TOTAL NOM USG MW	PRODUCT USG_DCL_SHARE
Elig.Supplier_01	2018A03P03	89	22.25%
Elig.Supplier_01	2017A04P04	113	15.74%
Elig.Supplier_01	2018A01P01	90	22.50%
Elig.Supplier_01	2018A02P02	81	20.25%
Elig.Supplier_02	2017A04P04	160	22.28%
Elig.Supplier_02	2018A01P01	60	15.00%
Elig.Supplier_02	2018A02P02	70	17.50%
Elig.Supplier_02	2018A03P03	55	13.75%
Elig.Supplier_03	2018A02P02	30	7.50%
Elig.Supplier_03	2018A03P03	40	10.00%
Elig.Supplier_03	2017A04P04	151	21.03%
Elig.Supplier_03	2018A01P01	40	10.00%
Elig.Supplier_04	2017A04P04	74	10.31%
Elig.Supplier_04	2018A01P01	25	6.25%
Elig.Supplier_04	2018A02P02	26	6.50%
Elig.Supplier_04	2018A03P03	47	11.75%
Elig.Supplier_05	2017A04P04	56	7.80%
Elig.Supplier_05	2018A01P01	55	13.75%
Elig.Supplier_05	2018A02P02	10	2.50%
Elig.Supplier_05	2018A03P03	10	2.50%
Elig.Supplier_06	2017A04P04	29	4.04%
Elig.Supplier_06	2018A01P01	13	3.25%

Elig.Supplier_06	2018A02P02	6	1.50%
Elig.Supplier_06	2018A03P03	28	7.00%
Elig.Supplier_07	2017A04P04	28	3.90%
Elig.Supplier_07	2018A02P02	6	1.50%
Elig.Supplier_07	2018A03P03	18	4.50%
Elig.Supplier_08	2017A04P04	10	1.39%
Elig.Supplier_08	2018A01P01	15	3.75%
Elig.Supplier_08	2018A02P02	45	11.25%
Elig.Supplier_08	2018A03P03	20	5.00%
Elig.Supplier_09	2017A04P04	50	6.96%
Elig.Supplier_09	2018A01P01	15	3.75%
Elig.Supplier_09	2018A02P02	10	2.50%
Elig.Supplier_09	2018A03P03	30	7.50%
Elig.Supplier_10	2017A04P04	13	1.81%
Elig.Supplier_10	2018A01P01	40	10.00%
Elig.Supplier_10	2018A02P02	10	2.50%
Elig.Supplier_10	2017A04P04	13	1.81%
Elig.Supplier_10	2018A01P01	40	10.00%
Elig.Supplier_10	2018A02P02	10	2.50%
Elig.Supplier_11	2017A04P04	10	1.39%
Elig.Supplier_11	2018A01P01	10	2.50%
Elig.Supplier_11	2018A02P02	40	10.00%
Elig.Supplier_11	2017A04P04	10	1.39%
Elig.Supplier_11	2018A01P01	10	2.50%
Elig.Supplier_11	2018A02P02	40	10.00%
Elig.Supplier_12	2017A04P04	4	0.56%
Elig.Supplier_12	2018A01P01	8	2.00%
Elig.Supplier_12	2018A02P02	5	1.25%
Elig.Supplier_12	2017A04P04	4	0.56%
Elig.Supplier_12	2018A01P01	8	2.00%
Elig.Supplier_12	2018A02P02	5	1.25%
Elig.Supplier_13	2017A04P04	10	1.39%
Elig.Supplier_13	2018A03P03	15	3.75%
Elig.Supplier_13	2017A04P04	10	1.39%
Elig.Supplier_13	2018A03P03	15	3.75%
Elig.Supplier_14	2018A01P01	1	0.25%
Elig.Supplier_14	2018A02P02	3	0.75%
Elig.Supplier_14	2018A01P01	1	0.25%
Elig.Supplier_14	2018A02P02	3	0.75%
Elig.Supplier_15	2018A01P01	10	2.50%
Elig.Supplier_15	2018A02P02	3	0.75%
Elig.Supplier_15	2018A03P03	1	0.25%
Elig.Supplier_15	2018A01P01	10	2.50%
Elig.Supplier_15	2018A02P02	3	0.75%
Elig.Supplier_15	2018A03P03	1	0.25%
Elig.Supplier_16	2017A04P04	3	0.42%
Elig.Supplier_16	2018A01P01	5	1.25%
Elig.Supplier_16	2018A02P02	6	1.50%
Elig.Supplier_16	2018A03P03	26	6.50%
Elig.Supplier_16	2017A04P04	3	0.42%
Elig.Supplier_16	2018A01P01	5	1.25%
Elig.Supplier_16	2018A02P02	6	1.50%
Elig.Supplier_16	2018A03P03	26	6.50%
Elig.Supplier_17	2017A04P04	2	0.28%
Elig.Supplier_17	2018A03P03	1	0.25%
Elig.Supplier_17	2017A04P04	2	0.28%
Elig.Supplier_17	2018A03P03	1	0.25%
Elig.Supplier_18	2018A01P01	1	0.25%
Elig.Supplier_18	2018A02P02	1	0.25%
Elig.Supplier_18	2018A01P01	1	0.25%
Elig.Supplier_18	2018A02P02	1	0.25%
Elig.Supplier_19	2017A04P04	1	0.14%

Elig.Supplier_19	2018A01P01	2	0.50%
Elig.Supplier_19	2017A04P04	1	0.14%
Elig.Supplier_19	2018A01P01	2	0.50%
Elig.Trader_01	2018A02P02	45	11.25%
Elig.Trader_01	2018A02P02	45	11.25%
Elig.Trader_02	2017A04P04	4	0.56%
Elig.Trader_02	2018A01P01	10	2.50%
Elig.Trader_02	2018A02P02	3	0.75%
Elig.Trader_02	2018A03P03	10	2.50%
Elig.Trader_02	2017A04P04	4	0.56%
Elig.Trader_02	2018A01P01	10	2.50%
Elig.Trader_02	2018A02P02	3	0.75%
Elig.Trader_02	2018A03P03	10	2.50%
Elig.Trader_03	2018A03P03	10	2.50%
Elig.Trader_03	2018A03P03	10	2.50%

Πίνακας.9μ Στοιχεία Δηλώσεων Χρήσης των Μηνιαίων Προθεσμιακών Υποπροϊόντων ανά Επιλέξιμο Προμηθευτή/Έμπορο για τον Μήνα Φυσικής Παράδοσης 10/2018

ELIGIBLE SUPPLIER	PRODUCT CODE	TOTAL NOM USG MW	PRODUCT USG_DCL_SHARE
Elig.Supplier_01	2017A04P04	113	15.74%
Elig.Supplier_01	2018A01P01	93	23.25%
Elig.Supplier_02	2017A04P04	160	22.28%
Elig.Supplier_02	2018A01P01	60	15.00%
Elig.Supplier_02	2018A02P02	70	17.50%
Elig.Supplier_02	2018A03P03	55	13.75%
Elig.Supplier_03	2017A04P04	151	21.03%
Elig.Supplier_03	2018A01P01	40	10.00%
Elig.Supplier_03	2018A02P02	30	7.50%
Elig.Supplier_03	2018A03P03	40	10.00%
Elig.Supplier_04	2017A04P04	74	10.31%
Elig.Supplier_04	2018A01P01	25	6.25%
Elig.Supplier_04	2018A02P02	26	6.50%
Elig.Supplier_04	2018A03P03	47	11.75%
Elig.Supplier_05	2017A04P04	56	7.80%
Elig.Supplier_05	2018A01P01	55	13.75%
Elig.Supplier_05	2018A02P02	10	2.50%
Elig.Supplier_05	2018A03P03	10	2.50%
Elig.Supplier_06	2017A04P04	29	4.04%
Elig.Supplier_06	2018A01P01	13	3.25%
Elig.Supplier_06	2018A02P02	6	1.50%
Elig.Supplier_06	2018A03P03	28	7.00%
Elig.Supplier_07	2017A04P04	28	3.90%
Elig.Supplier_07	2018A01P01	5	1.25%
Elig.Supplier_07	2018A02P02	6	1.50%
Elig.Supplier_07	2018A03P03	26	6.50%
Elig.Supplier_08	2017A04P04	10	1.39%
Elig.Supplier_08	2018A01P01	15	3.75%
Elig.Supplier_08	2018A02P02	45	11.25%
Elig.Supplier_08	2018A03P03	20	5.00%
Elig.Supplier_09	2017A04P04	50	6.96%
Elig.Supplier_09	2018A01P01	15	3.75%
Elig.Supplier_09	2018A02P02	10	2.50%
Elig.Supplier_09	2018A03P03	35	8.75%
Elig.Supplier_10	2017A04P04	13	1.81%
Elig.Supplier_10	2018A01P01	40	10.00%
Elig.Supplier_10	2018A02P02	10	2.50%
Elig.Supplier_11	2017A04P04	10	1.39%
Elig.Supplier_11	2018A01P01	10	2.50%

Elig.Supplier_11	2018A02P02	40	10.00%
Elig.Trader_01	2018A02P02	45	11.25%
Elig.Supplier_01	2018A02P02	81	20.25%
Elig.Supplier_01	2018A03P03	88	22.00%
Elig.Supplier_17	2017A04P04	2	0.28%
Elig.Supplier_17	2018A03P03	1	0.25%
Elig.Supplier_12	2017A04P04	4	0.56%
Elig.Supplier_12	2018A01P01	8	2.00%
Elig.Trader_02	2018A03P03	15	3.75%
Elig.Supplier_13	2018A01P01	2	0.50%
Elig.Supplier_13	2018A02P02	3	0.75%
Elig.Supplier_13	2018A03P03	10	2.50%
Elig.Supplier_12	2018A02P02	5	1.25%
Elig.Trader_03	2018A03P03	10	2.50%
Elig.Trader_02	2017A04P04	10	1.39%
Elig.Supplier_14	2017A04P04	3	0.42%
Elig.Supplier_14	2018A01P01	5	1.25%
Elig.Supplier_14	2018A02P02	6	1.50%
Elig.Supplier_14	2018A03P03	11	2.75%
Elig.Supplier_15	2018A01P01	10	2.50%
Elig.Supplier_15	2018A02P02	3	0.75%
Elig.Supplier_16	2018A02P02	3	0.75%
Elig.Supplier_15	2018A03P03	3	0.75%
Elig.Supplier_16	2018A01P01	1	0.25%
Elig.Supplier_18	2018A01P01	1	0.25%
Elig.Supplier_18	2018A02P02	1	0.25%
Elig.Supplier_13	2017A04P04	4	0.56%
Elig.Supplier_19	2017A04P04	1	0.14%
Elig.Supplier_19	2018A01P01	2	0.50%
Elig.Supplier_21	2018A03P03	1	0.25%

Πίνακας.9ν Στοιχεία Δηλώσεων Χρήσης των Μηνιαίων Προθεσμιακών Υποπροϊόντων ανά Επιλέξιμο Προμηθευτή/Έμπορο για τον Μήνα Φυσικής Παράδοσης 11/2018

ELIGIBLE SUPPLIER	PRODUCT CODE	TOTAL NOM USG MW	PRODUCT USG_DCL_SHARE
Elig.Supplier_01	2017A04P04	113	15.74%
Elig.Supplier_01	2018A01P01	90	22.50%
Elig.Supplier_01	2018A02P02	81	20.25%
Elig.Supplier_01	2018A03P03	74	18.50%
Elig.Supplier_02	2017A04P04	160	22.28%
Elig.Supplier_02	2018A01P01	60	15.00%
Elig.Supplier_02	2018A02P02	70	17.50%
Elig.Supplier_02	2018A03P03	55	13.75%
Elig.Supplier_03	2017A04P04	151	21.03%
Elig.Supplier_03	2018A01P01	40	10.00%
Elig.Supplier_03	2018A02P02	30	7.50%
Elig.Supplier_03	2018A03P03	40	10.00%
Elig.Supplier_04	2017A04P04	74	10.31%
Elig.Supplier_04	2018A01P01	25	6.25%
Elig.Supplier_04	2018A02P02	26	6.50%
Elig.Supplier_04	2018A03P03	47	11.75%
Elig.Supplier_05	2017A04P04	56	7.80%
Elig.Supplier_05	2018A01P01	61	15.25%
Elig.Supplier_05	2018A02P02	10	2.50%
Elig.Supplier_05	2018A03P03	15	3.75%
Elig.Supplier_06	2017A04P04	29	4.04%
Elig.Supplier_06	2018A01P01	13	3.25%
Elig.Supplier_06	2018A02P02	6	1.50%
Elig.Supplier_06	2018A03P03	28	7.00%

Elig.Supplier_07	2017A04P04	28	3.90%
Elig.Supplier_07	2018A02P02	6	1.50%
Elig.Supplier_07	2018A03P03	16	4.00%
Elig.Supplier_08	2017A04P04	10	1.39%
Elig.Supplier_08	2018A01P01	15	3.75%
Elig.Supplier_08	2018A02P02	45	11.25%
Elig.Supplier_08	2018A03P03	20	5.00%
Elig.Supplier_09	2017A04P04	50	6.96%
Elig.Supplier_09	2018A01P01	15	3.75%
Elig.Supplier_09	2018A02P02	10	2.50%
Elig.Supplier_09	2018A03P03	44	11.00%
Elig.Supplier_10	2017A04P04	13	1.81%
Elig.Supplier_10	2018A01P01	40	10.00%
Elig.Supplier_10	2018A02P02	10	2.50%
Elig.Supplier_11	2017A04P04	10	1.39%
Elig.Supplier_11	2018A01P01	10	2.50%
Elig.Supplier_11	2018A02P02	40	10.00%
Elig.Trader_01	2018A02P02	45	11.25%
Elig.Supplier_12	2017A04P04	4	0.56%
Elig.Supplier_12	2018A01P01	8	2.00%
Elig.Supplier_12	2018A02P02	5	1.25%
Elig.Trader_02	2017A04P04	10	1.39%
Elig.Trader_02	2018A03P03	15	3.75%
Elig.Supplier_13	2017A04P04	4	0.56%
Elig.Supplier_13	2018A01P01	4	1.00%
Elig.Supplier_13	2018A02P02	3	0.75%
Elig.Supplier_13	2018A03P03	10	2.50%
Elig.Supplier_14	2017A04P04	3	0.42%
Elig.Supplier_14	2018A01P01	5	1.25%
Elig.Supplier_14	2018A02P02	6	1.50%
Elig.Supplier_14	2018A03P03	26	6.50%
Elig.Supplier_15	2018A01P01	10	2.50%
Elig.Supplier_15	2018A02P02	3	0.75%
Elig.Supplier_15	2018A03P03	1	0.25%
Elig.Supplier_16	2018A01P01	1	0.25%
Elig.Supplier_16	2018A02P02	3	0.75%
Elig.Trader_03	2018A03P03	7	3.50%
Elig.Supplier_17	2017A04P04	2	0.28%
Elig.Supplier_17	2018A03P03	1	0.25%
Elig.Supplier_18	2018A01P01	1	0.25%
Elig.Supplier_18	2018A02P02	1	0.25%
Elig.Supplier_19	2017A04P04	1	0.14%
Elig.Supplier_19	2018A01P01	2	0.50%
Elig.Supplier_21	2018A03P03	1	0.25%

Πίνακας.9ξ Στοιχεία Δηλώσεων Χρήσης των Μηνιαίων Προθεσμιακών Υποπροϊόντων ανά Επιλέξιμο Προμηθευτή/Έμπορο για τον Μήνα Φυσικής Παράδοσης 12/2018

ELIGIBLE SUPPLIER	PRODUCT CODE	TOTAL NOM USG MW	PRODUCT USG_DCL_SHARE
Elig.Supplier_01	2018A01P01	90	22.50%
Elig.Supplier_01	2018A02P02	81	20.25%
Elig.Supplier_01	2018A03P03	74	18.50%
Elig.Supplier_01	2018A04P04	149	21.82%
Elig.Supplier_02	2018A01P01	60	15.00%
Elig.Supplier_02	2018A02P02	70	17.50%
Elig.Supplier_02	2018A03P03	55	13.75%
Elig.Supplier_02	2018A04P04	145	21.23%
Elig.Supplier_03	2018A01P01	40	10.00%
Elig.Supplier_03	2018A02P02	30	7.50%

Elig.Supplier_03	2018A03P03	40	10.00%
Elig.Supplier_03	2018A04P04	115	16.84%
Elig.Supplier_04	2018A01P01	30	7.50%
Elig.Supplier_04	2018A02P02	25	6.25%
Elig.Supplier_04	2018A03P03	47	11.75%
Elig.Supplier_04	2018A04P04	70	10.25%
Elig.Supplier_05	2018A01P01	55	13.75%
Elig.Supplier_05	2018A02P02	10	2.50%
Elig.Supplier_05	2018A03P03	16	4.00%
Elig.Supplier_05	2018A04P04	63	9.22%
Elig.Supplier_06	2018A01P01	13	3.25%
Elig.Supplier_06	2018A02P02	6	1.50%
Elig.Supplier_06	2018A03P03	28	7.00%
Elig.Supplier_06	2018A04P04	25	3.66%
Elig.Supplier_07	2018A01P01	15	3.75%
Elig.Supplier_07	2018A02P02	45	11.25%
Elig.Supplier_07	2018A04P04	10	1.46%
Elig.Supplier_08	2018A01P01	15	3.75%
Elig.Supplier_08	2018A02P02	10	2.50%
Elig.Supplier_08	2018A03P03	65	16.25%
Elig.Supplier_08	2018A04P04	8	1.17%
Elig.Supplier_09	2018A02P02	6	1.50%
Elig.Supplier_09	2018A03P03	16	4.00%
Elig.Supplier_09	2018A04P04	28	4.10%
Elig.Supplier_10	2018A01P01	40	10.00%
Elig.Supplier_10	2018A02P02	10	2.50%
Elig.Supplier_10	2018A04P04	30	4.39%
Elig.Supplier_11	2018A01P01	10	2.50%
Elig.Supplier_11	2018A02P02	40	10.00%
Elig.Supplier_11	2018A04P04	10	1.46%
Elig.Trader_01	2018A02P02	45	11.25%
Elig.Supplier_12	2018A01P01	8	2.00%
Elig.Supplier_12	2018A02P02	5	1.25%
Elig.Supplier_12	2018A04P04	10	1.46%
Elig.Trader_02	2018A03P03	15	3.75%
Elig.Trader_02	2018A04P04	10	1.46%
Elig.Supplier_13	2018A02P02	7	1.75%
Elig.Supplier_13	2018A03P03	26	6.50%
Elig.Supplier_14	2018A01P01	6	1.50%
Elig.Supplier_14	2018A02P02	3	0.75%
Elig.Supplier_14	2018A03P03	10	2.50%
Elig.Supplier_14	2018A04P04	4	0.59%
Elig.Supplier_15	2018A01P01	10	2.50%
Elig.Supplier_15	2018A02P02	3	0.75%
Elig.Supplier_15	2018A03P03	2	0.50%
Elig.Supplier_16	2018A01P01	1	0.25%
Elig.Supplier_16	2018A02P02	3	0.75%
Elig.Supplier_16	2018A04P04	2	0.44%
Elig.Trader_03	2018A01P01	4	1.00%
Elig.Trader_03	2018A03P03	5	1.25%
Elig.Supplier_17	2018A03P03	1	0.25%
Elig.Supplier_18	2018A01P01	1	0.25%
Elig.Supplier_18	2018A02P02	1	0.25%
Elig.Supplier_18	2018A04P04	1	0.15%
Elig.Supplier_19	2018A01P01	2	0.50%
Elig.Supplier_19	2018A04P04	1	0.15%
Elig.Supplier_20	2018A04P04	1	0.15%

Επεξήγηση τίτλων

TOTAL NOM USG (MW):	Συνολική Ποσότητα Δήλωσης Χρήσης Μηνιαίου Προθεσμιακού Υποπροϊόντος
PRODUCT_USG_DCL_SHARE (%):	Ποσοστό Κατοχής επί της συνολικής ποσότητας του Προθεσμιακού Προϊόντος.

7. Συμπληρωματική Εκκαθάριση ΗΕΠ

Για την διευκόλυνση της αξιολόγησης της αποτελεσματικότητας του μηχανισμού των Δημοπρασιών Προθεσμιακών Προϊόντων Ηλεκτρικής Ενέργειας με φυσική παράδοση στην παρούσα παράγραφο παρατίθενται στοιχεία της Συμπληρωματικής Εκκαθάρισης του ΗΕΠ με στόχο να διερευνηθεί το πραγματικό οικονομικό όφελος των κατόχων των Προθεσμιακών Προϊόντων και αναλύονται οι Δηλώσεις Χρήσης των Μηνιαίων Προθεσμιακών Υπο-Προϊόντων σε σχέση με τις Δηλώσεις Φορτίου καθώς και η χρήση τους ως Προθεσμιακά Προϊόντα Βάσης.

Μεσοσταθμική Τιμή των Ποσοτήτων των Δηλώσεων Χρήσης

Στο παρακάτω γράφημα παρουσιάζεται η Μεσοσταθμική Τιμή των Ποσοτήτων των Δηλώσεων Χρήσης (με αναφορά στην Τιμή της σχετικής Δήλωσης Αγοράς) για όλα τα Προθεσμιακά Προϊόντα και όλους τους Κατόχους τους σε σύγκριση με την Μέση Μηνιαία Οριακή Τιμή Συστήματος για τους μήνες φυσικής παράδοσης Δεκέμβριο 2016 με Δεκέμβριο 2018.

Γράφημα.14 Μεσοσταθμική Τιμή των Ποσοτήτων των Δηλώσεων Χρήσης σε σύγκριση με τη Μέση Μηνιαία ΟΤΣ

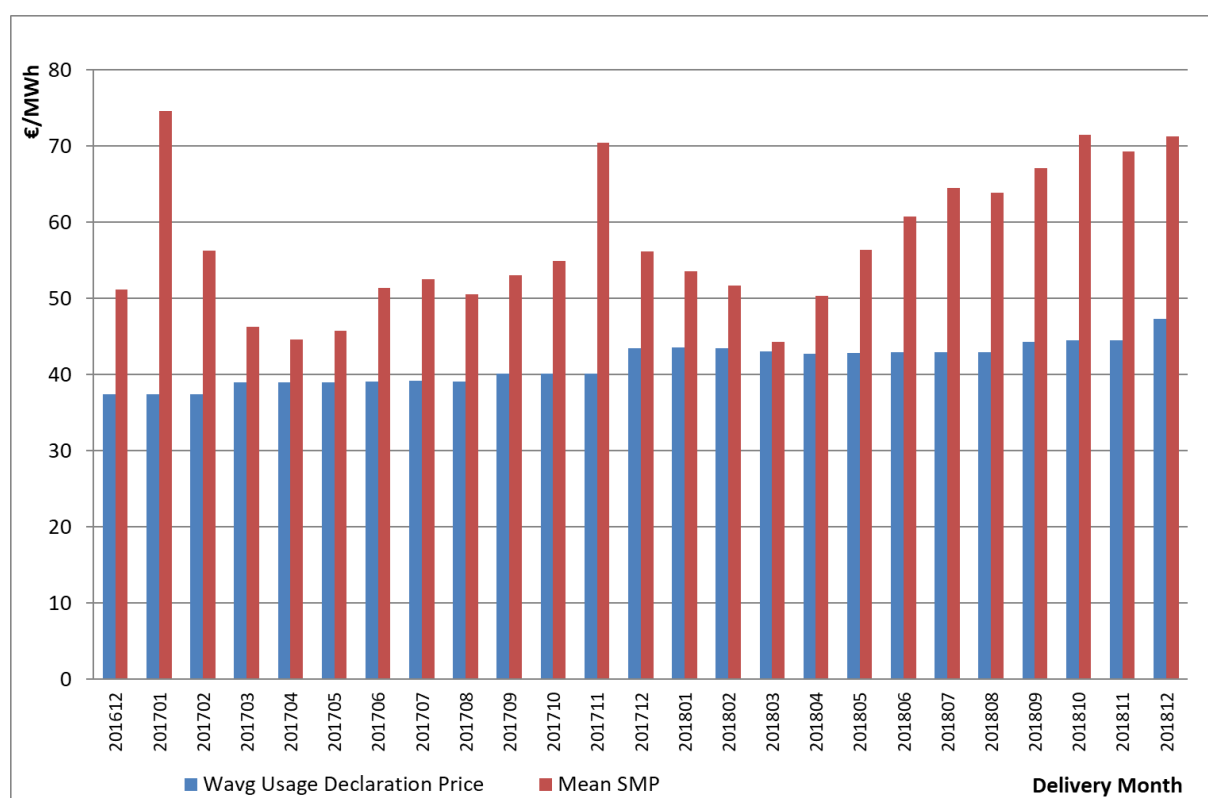

Όφελος χρήσης των Προθεσμιακών Προϊόντων

Στον Πίνακα.10 παρουσιάζονται συγκεντρωτικά στοιχεία της Συμπληρωματικής Εκκαθάρισης του ΗΕΠ ανά Επιλέξιμο Προμηθευτή/Έμπορο για κάθε μήνα Φυσικής Παράδοσης. Από τα στοιχεία αυτά, δύναται να υπολογιστεί το συνολικό όφελος που προκύπτει για κάθε ένα Επιλέξιμο Προμηθευτή / Έμπορο από τη χρήση των Προθεσμιακών Ημερησίων/Ωριαίων Υποπροϊόντων κατά την Συμπληρωματική Εκκαθάριση του ΗΕΠ. Τα στοιχεία της Συμπληρωματικής Εκκαθάρισης αφορούν στο 92% της αξίας των υποπροϊόντων.

Πίνακας.10 Όφελος Χρήσης των Προθεσμιακών Προϊόντων όπως προκύπτει από την Συμπληρωματική Εκκαθάριση ΗΕΠ

	12 2016		Year 2017			First Quarter 2018			Second Quarter 2018			Third Quarter 2018			10 2018		11 2018		12 2018			12 2016 – 12 2018		
Delivery Month	DAS_DAEP (€)	NASC + NASC OBLM (€)	DAS_DAEP (€)	NASC + OBLM (€)	NASC	DAS_DAEP (€)	NASC + OBLM (€)	NASC	DAS_DAEP (€)	NASC + OBLM (€)	NASC	DAS_DAEP (€)	NASC + OBLM (€)	NASC	DAS_DAEP (€)	NASC + NASC OBLM (€)	DAS_DAEP (€)	NASC + NASC OBLM (€)	DAS_DAEP (€)	NASC + OBLM (€)	NASC	NASC + NASC OBLM (€)		
Elig.Supplier_01	7,078,327	- 1,367,094	99,667,017	-	26,065,588	26,697,476	-	4,813,384	32,223,029	-	9,481,616	47,726,602	-	18,043,843	19,024,900	- 8,137,428	17,757,158	-	7,299,560	20,799,257	-	7,889,730	-	83,098,242
Elig.Supplier_02	6,411,493	- 1,321,806	99,621,204	-	26,200,981	25,081,590	-	4,600,518	31,565,085	-	8,677,944	45,951,788	-	16,939,546	17,520,366	- 7,400,495	17,171,075	-	6,794,489	17,604,582	-	6,394,385	-	78,330,164
Elig.Supplier_03	6,089,371	- 1,205,193	99,274,281	-	24,100,877	26,047,987	-	4,442,248	24,765,952	-	6,527,621	34,175,600	-	11,680,632	12,664,139	- 5,075,834	13,040,204	-	4,923,657	13,955,271	-	4,250,279	-	62,206,340
Elig.Supplier_04	2,134,288	- 573,107	36,973,329	-	11,579,404	12,912,786	-	2,534,975	15,064,264	-	4,425,838	22,787,911	-	8,467,771	8,813,020	- 3,680,721	8,524,978	-	3,394,534	9,263,270	-	3,344,823	-	38,001,173
Elig.Supplier_05	2,043,143	- 546,503	36,841,719	-	11,631,998	10,271,016	-	2,002,527	15,223,036	-	4,548,125	18,936,541	-	7,286,154	6,940,251	- 3,040,514	6,940,697	-	2,916,928	7,451,533	-	2,824,812	-	34,797,561
Elig.Supplier_06	1,290,481	- 248,643	22,940,076	-	5,494,930	6,884,293	-	1,146,335	8,296,296	-	2,098,708	13,082,415	-	3,588,814	4,331,832	- 1,611,501	4,002,918	-	1,430,260	4,293,966	-	1,400,154	-	17,019,345
Elig.Supplier_07	-	-	39,808,207	-	1,452,227	10,858,165	-	606,048	9,047,337	-	1,860,705	17,198,391	-	4,650,806	5,604,593	- 2,057,410	4,941,230	-	1,881,969	5,153,445	-	1,617,275	-	14,126,440
Elig.Supplier_08	-	-	3,819,290	-	1,110,418	3,366,737	-	644,129	5,102,215	-	1,421,361	12,033,021	-	4,279,041	5,671,636	- 2,336,013	5,607,067	-	2,171,808	5,220,178	-	1,980,870	-	13,943,641
Elig.Supplier_09	1,749,159	- 185,805	20,142,039	-	4,384,235	5,046,457	-	954,453	4,585,906	-	1,247,310	7,373,323	-	2,606,834	3,331,588	- 1,342,550	2,452,254	-	954,043	2,577,205	-	869,634	-	12,544,864
Elig.Supplier_10	103,512	- 32,971	3,089,179	-	849,060	3,808,787	-	546,035	6,734,039	-	1,750,236	9,226,073	-	3,060,295	3,069,197	- 1,194,132	2,939,782	-	1,153,968	4,162,035	-	1,530,142	-	10,116,839
Elig.Supplier_11	-	-	2,432,131	-	368,492	1,482,267	-	222,823	4,181,240	-	1,313,655	8,181,390	-	3,052,934	3,188,041	- 1,421,405	3,236,894	-	1,307,889	4,120,439	-	1,373,632	-	9,060,829
Elig.Trader_01	-	-	2,329,844	-	281,082	4,526,453	-	230,514	4,003,227	-	752,882	9,612,585	-	2,602,156	2,914,600	- 1,090,248	3,172,248	-	992,340	4,752,376	-	1,050,090	-	6,999,311
Elig.Supplier_12	-	-	5,908,963	-	1,150,116	1,873,022	-	309,575	2,183,090	-	496,521	2,937,538	-	903,375	850,906	- 278,841	870,909	-	265,494	1,116,572	-	308,262	-	3,712,185
Elig.Trader_02	-	-	1,680,478	-	443,627	1,367,790	-	294,345	371,752	-	115,909	2,548,811	-	892,034	1,594,653	- 508,879	1,503,424	-	463,972	1,374,723	-	447,239	-	3,166,004
Elig.Supplier_13	-	-	-	-	-	203,495	-	22,271	806,838	-	212,480	2,524,926	-	927,690	1,254,744	- 520,621	1,955,461	-	745,659	1,714,283	-	667,154	-	3,095,875
Elig.Supplier_14	-	-	1,054,450	-	260,427	939,363	-	126,853	1,304,503	-	314,611	2,407,733	-	860,929	863,416	- 338,830	1,087,816	-	399,278	1,374,723	-	467,569	-	2,768,497
Elig.Supplier_15	-	-	-	-	-	354,843	-	41,836	1,096,861	-	351,392	1,847,537	-	720,836	668,757	- 293,625	699,037	-	297,648	828,788	-	345,756	-	2,051,093
Elig.Supplier_16	88,261	- 22,435	1,541,281	-	531,088	225,382	-	56,045	490,175	-	132,809	712,919	-	234,112	230,757	- 96,144	205,090	-	80,699	290,543	-	106,157	-	1,259,487
Elig.Trader_03	-	-	563,209	-	199,693	270,902	-	47,927	541,335	-	174,841	520,636	-	172,194	480,903	- 177,137	349,265	-	122,803	622,308	-	195,415	-	1,090,010
Elig.Supplier_17	62,496	- 12,425	967,002	-	238,217	352,615	-	57,114	385,833	-	97,413	446,324	-	156,191	165,601	- 64,150	155,328	-	57,452	55,008	-	19,580	-	702,541
Elig.Supplier_18	-	-	1,015,572	-	250,881	212,802	-	52,239	320,825	-	80,271	527,164	-	118,195	188,186	- 49,296	166,491	-	44,612	146,747	-	49,602	-	645,096
Elig.Supplier_19	102,435	- 20,695	1,385,701	-	227,440	292,784	-	35,918	373,059	-	45,197	403,068	-	64,915	173,652	- 30,847	162,670	-	27,867	151,922	-	29,838	-	482,718
Elig.Supplier_20	-	-	-	-	-	-	-	-	-	-	-	-	-	-	41,081	- 15,317	40,908	-	14,555	45,248	-	13,046	-	42,918
Elig.Supplier_21	-	-	90,979	-	21,708	-	-	-	-	-	-	-	-	-	-	-	-	-	-	-	-	-	-	21,708
Elig.Trader_04	-	-	1,432,065	-	13,299	-	-	-	-	-	-	-	-	-	-	-	-	-	-	-	-	-	-	13,299
Total	27,152,965	- 5,536,678	482,578,016	-	116,855,787	143,077,010	-	23,788,111	168,665,896	-	46,127,444	261,162,294	-	91,309,297	99,586,819	- 40,761,935	96,982,902	-	37,741,485	107,074,424	-	37,175,442	-	399,296,179

Επεξήγηση τίτλων

DAS_DAEP (€): Η Χρέωση του Επιλέξιμου Προμηθευτή/ Εμπόρου για τις Δηλώσεις Φορτίου (είτε για πελάτες οι οποίοι καταναλώνουν ηλεκτρική ενέργεια εντός της Ελληνικής Επικράτειας, είτε για Εξαγωγές ηλεκτρικής ενέργειας), οι οποίες εντάχθηκαν στον ΗΕΠ κατά τον συγκεκριμένο μήνα φυσικής παράδοσης.

NASC+NASC_OBLM (€): Η Χρέωση του Επιλέξιμου Προμηθευτή/ Εμπόρου για τις Δηλώσεις Φορτίου (είτε για πελάτες οι οποίοι καταναλώνουν ηλεκτρική ενέργεια εντός της Ελληνικής Επικράτειας, είτε για Εξαγωγές ηλεκτρικής ενέργειας), οι οποίες εντάχθηκαν στον ΗΕΠ κατά τον συγκεκριμένο μήνα φυσικής παράδοσης.

Η Τελική χρέωση του Επιλέξιμου Προμηθευτή/Εμπόρου είναι: DAS_DAEP+NASC+NASC OBLM

Συντελεστής Χρήσης Ημερήσιων Υποπροϊόντων στον ΗΕΠ

Βάσει του άρθρου 14 του ΚΣΔΠΠΗΕ τα Προθεσμιακά Προϊόντα που δημοπρατούνται ορίζονται ως Προϊόντα Βάσης, σταθερής δηλαδή Ποσότητας για κάθε Περίοδο Κατανομής της Χρονικής Διάρκειας τους, με υποχρέωση φυσικής παράδοσης, και σκοπός του Μηχανισμού είναι η χρήση τους για την εξυπηρέτηση φορτίου βάσης. Η απόφαση **184/2017** της ΡΑΕ μετά από δημόσια διαβούλευση επί της σχετικής εισηγήσεως του Λειτουργού της Αγοράς είχε σκοπό την αποθάρρυνση της «υπερδήλωσης» για την κάλυψη φορτίων αιχμής και στην αύξηση ρευστότητας της Δευτερογενούς Αγοράς.

Για την παρακολούθηση της χρήσης των Μηνιαίων Υποπροϊόντων από τους Κατόχους, στην ως άνω εισήγηση του Λειτουργού της Αγοράς, ορίστηκε το μέγεθος του *Συντελεστή Χρήσης* $UF_{i,t}$ για κάθε Κάτοχο i και κάθε Περίοδο Κατανομής t :

$$UF_{i,t} = \frac{\min(\sum_{u=1}^U DAOD_{i,u,t}, \sum_a^A \sum_s^S NQ_{i,m,s,a})}{\sum_a^A \sum_s^S NQ_{i,m,s,a}}$$

(Για τις ποσότητες $NQ_{i,m,s,a}$ και $DAOD_{i,u,t}$ ισχύουν οι ορισμοί κατά το Άρθρο 38 και 41 του ΚΣΔΠΠΗΕ αντίστοιχα).

Στο «Γράφημα 15», «Πίνακα 11» και «Πίνακα 12» παρουσιάζεται η διακύμανση της Μέσης Ωριαίας τιμής του Συντελεστή Χρήσης των Προθεσμιακών Μηνιαίων Υποπροϊόντων που αντιστοιχούν στα Προθεσμιακά Προϊόντα «2017A01P01», «2017A02P02», «2017A03P03», «2017A04P04», «2018A01P01», «2018A02P02», «2018A03P03», και «2018A04P04»:

(α) για το σύνολο των Κατόχων στους μήνες φυσικής παράδοσης Ιανουάριο – Δεκέμβριο 2018.

(β) για την χρονική περίοδο 01/01/2018–31/12/2018 και για κάθε Κάτοχο .

Ο Συντελεστής Χρήσης υπολογίστηκε :

(α) για όλες τις ημέρες του διαστήματος (Avg Hourly UF (All-Days)) και

(β) μόνο για τις εργάσιμες ημέρες (Avg Hourly UF (Working-Days)).

Γράφημα.15 Μέσος Ωριαίος Συντελεστής Χρήσης Ημερησίων Υποπροϊόντων ανά μήνα φυσικής παράδοσης για το έτος 2018

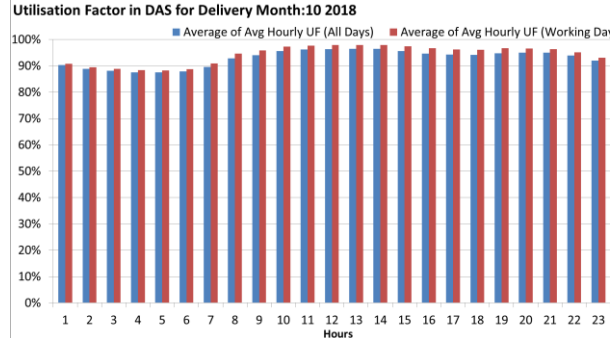
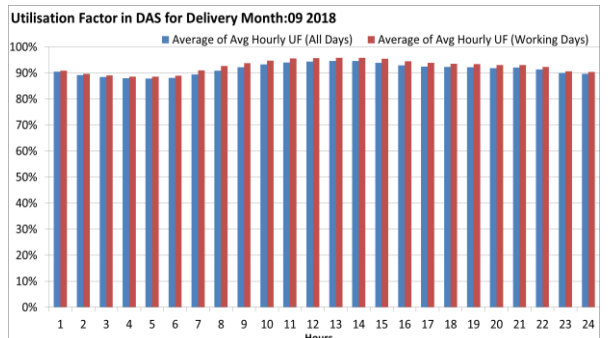
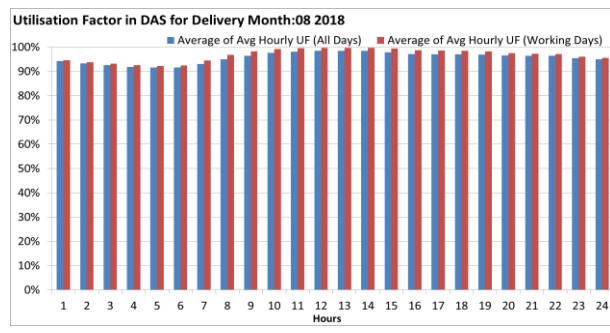
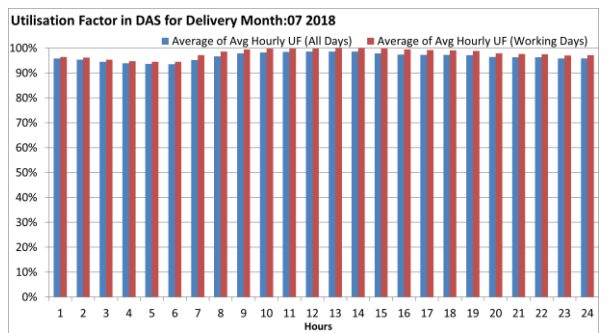
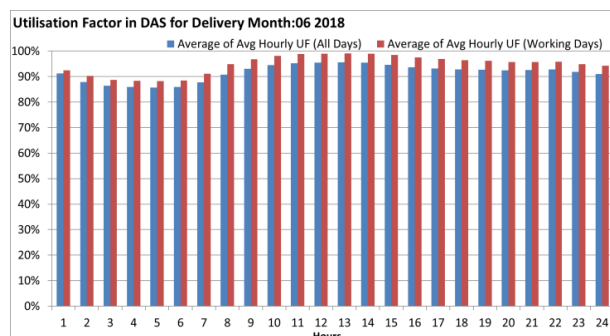
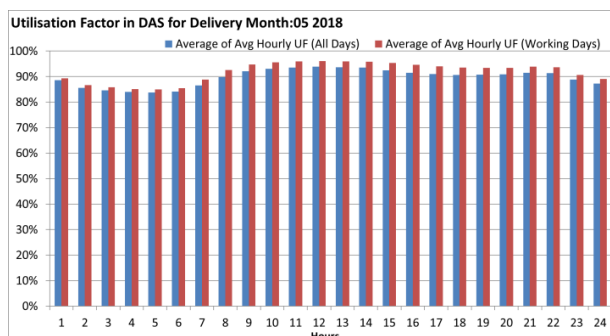
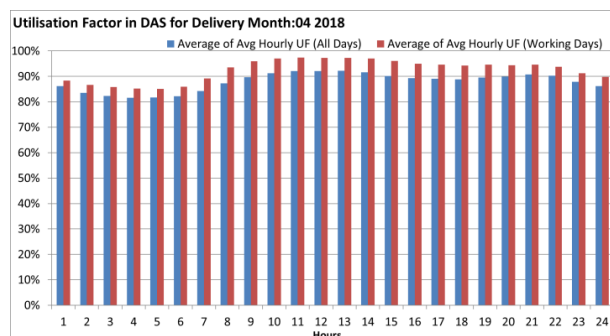
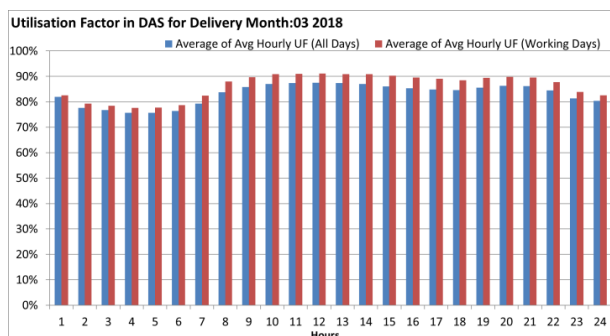
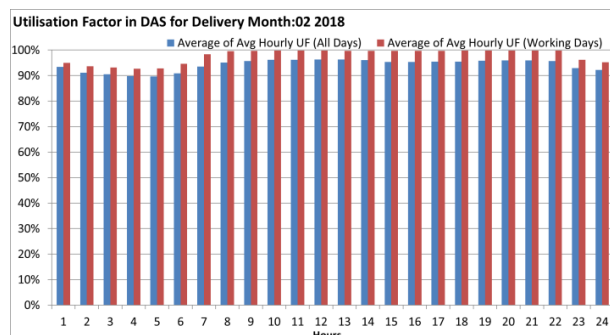
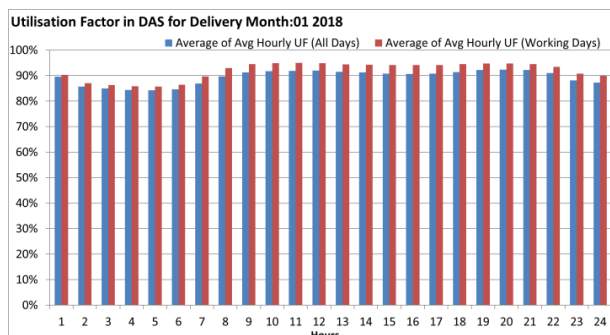

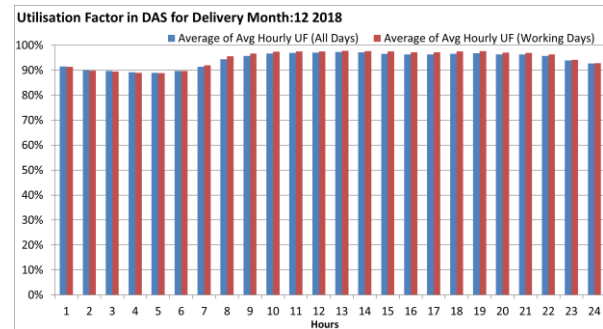
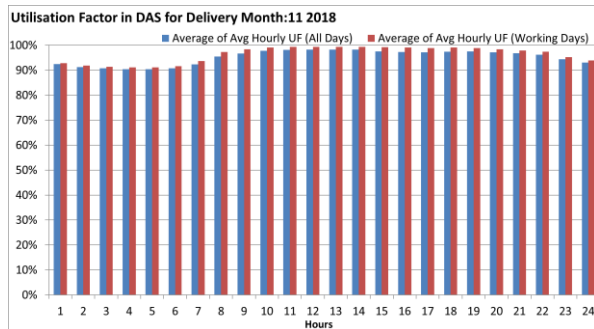

Πίνακας.11 Μέσος Ωριαίος Συντελεστής Χρήσης Ημερησίων Υποπροϊόντων ανά μήνα φυσικής παράδοσης

Delivery month		1	2	3	4	5	6	7	8	9	10	11	12	13	14	15	16	17	18	19	20	21	22	23	24	Avg. UFs
201801	All Days	89%	86%	85%	84%	84%	85%	87%	90%	91%	92%	92%	92%	92%	91%	91%	91%	91%	91%	92%	92%	92%	91%	88%	87%	89%
	Working Days	90%	87%	86%	86%	86%	86%	90%	93%	94%	95%	95%	95%	94%	94%	94%	94%	94%	94%	95%	95%	95%	93%	91%	90%	92%
201802	All Days	93%	91%	90%	90%	90%	91%	94%	95%	96%	96%	96%	96%	96%	96%	95%	95%	95%	96%	96%	96%	96%	96%	93%	92%	94%
	Working Days	95%	93%	92%	92%	92%	93%	97%	99%	99%	99%	99%	99%	99%	99%	99%	99%	99%	99%	99%	99%	99%	99%	96%	95%	97%
201803	All Days	82%	78%	77%	76%	76%	76%	79%	84%	86%	87%	87%	87%	87%	87%	86%	85%	85%	85%	86%	86%	86%	84%	81%	80%	83%
	Working Days	83%	79%	78%	78%	78%	79%	82%	88%	90%	91%	91%	91%	91%	91%	90%	90%	89%	89%	89%	90%	90%	88%	84%	83%	86%
201804	All Days	86%	83%	82%	82%	82%	82%	84%	87%	90%	91%	92%	92%	92%	92%	90%	89%	89%	89%	90%	90%	91%	90%	88%	86%	88%
	Working Days	88%	87%	86%	85%	85%	86%	89%	93%	96%	97%	97%	97%	97%	97%	96%	95%	95%	94%	95%	94%	95%	94%	91%	90%	93%
201805	All Days	89%	86%	85%	84%	84%	84%	87%	90%	92%	93%	94%	94%	94%	94%	94%	92%	91%	91%	91%	91%	91%	91%	89%	87%	90%
	Working Days	89%	87%	86%	85%	85%	85%	89%	93%	95%	96%	96%	96%	96%	96%	95%	95%	94%	94%	93%	93%	94%	94%	91%	89%	92%
201806	All Days	91%	88%	86%	86%	86%	86%	88%	91%	93%	94%	95%	95%	96%	95%	95%	94%	93%	93%	93%	92%	93%	93%	92%	91%	92%
	Working Days	92%	90%	89%	88%	88%	89%	91%	95%	97%	98%	99%	99%	99%	99%	98%	98%	97%	96%	96%	96%	96%	95%	94%	95%	
201807	All Days	96%	96%	95%	94%	94%	94%	95%	97%	98%	98%	99%	99%	99%	99%	98%	98%	97%	97%	97%	97%	96%	96%	96%	96%	97%
	Working Days	97%	96%	96%	95%	95%	95%	97%	99%	99%	100%	100%	100%	100%	100%	100%	99%	99%	99%	99%	98%	98%	98%	97%	97%	98%
201808	All Days	94%	93%	93%	92%	92%	92%	93%	95%	96%	98%	98%	98%	99%	99%	98%	97%	97%	97%	97%	97%	96%	96%	95%	95%	96%
	Working Days	95%	94%	93%	93%	92%	93%	95%	97%	98%	99%	100%	100%	100%	100%	99%	99%	99%	98%	98%	98%	97%	97%	96%	96%	97%
201809	All Days	91%	89%	88%	88%	88%	88%	89%	91%	92%	93%	94%	94%	95%	95%	94%	93%	92%	92%	92%	92%	92%	91%	90%	90%	91%
	Working Days	91%	90%	89%	89%	89%	89%	91%	93%	94%	95%	96%	96%	96%	96%	95%	95%	94%	94%	93%	93%	93%	92%	91%	90%	93%
201810	All Days	90%	89%	88%	88%	87%	88%	90%	93%	94%	96%	96%	96%	96%	96%	96%	95%	94%	94%	95%	95%	95%	94%	92%	91%	93%
	Working Days	91%	89%	89%	88%	88%	89%	91%	95%	96%	97%	98%	98%	98%	98%	97%	97%	96%	96%	97%	97%	96%	95%	93%	91%	94%
201811	All Days	92%	91%	91%	90%	90%	91%	92%	95%	97%	98%	98%	98%	98%	98%	98%	97%	97%	97%	97%	97%	97%	96%	94%	93%	95%
	Working Days	93%	92%	91%	91%	91%	92%	94%	97%	98%	99%	99%	99%	99%	99%	99%	99%	99%	99%	99%	98%	98%	97%	95%	94%	96%
201812	All Days	91%	90%	90%	89%	89%	90%	91%	94%	96%	97%	97%	97%	97%	97%	97%	96%	96%	97%	97%	96%	96%	96%	94%	93%	94%
	Working Days	91%	90%	89%	89%	89%	90%	92%	96%	97%	97%	98%	98%	98%	98%	98%	97%	97%	98%	98%	97%	97%	96%	94%	93%	95%

Πίνακας.12 Μέσος Ωριαίος Συντελεστής Χρήσης Ημερησίων Υποπροϊόντων ανά Επιλέξιμο Προμηθευτή/Έμπορο για το διάστημα 01/12/2016 – 31/12/2018

Eligible Supplier/ Trader	days	1	2	3	4	5	6	7	8	9	10	11	12	13	14	15	16	17	18	19	20	21	22	23	24	Avg. UFs
Elig.Supplier_01	All Days	98%	96%	95%	94%	94%	95%	96%	97%	98%	98%	99%	99%	99%	99%	98%	98%	98%	98%	98%	99%	99%	99%	98%	98%	98%
Elig.Supplier_01	Working Days	98%	97%	96%	96%	96%	96%	97%	99%	99%	100%	100%	100%	100%	100%	100%	99%	99%	99%	99%	99%	99%	99%	99%	99%	99%
Elig.Supplier_02	All Days	97%	95%	94%	93%	93%	93%	95%	96%	97%	97%	97%	97%	97%	97%	97%	97%	97%	97%	97%	97%	97%	97%	97%	96%	96%
Elig.Supplier_02	Working Days	98%	97%	96%	95%	95%	96%	98%	99%	100%	100%	100%	100%	100%	100%	100%	100%	99%	99%	100%	100%	100%	99%	99%	99%	99%
Elig.Supplier_03	All Days	94%	93%	92%	92%	92%	92%	93%	94%	95%	96%	97%	97%	97%	97%	96%	96%	95%	95%	96%	96%	97%	96%	95%	94%	95%
Elig.Supplier_03	Working Days	96%	94%	94%	94%	94%	94%	95%	96%	97%	98%	100%	100%	100%	100%	99%	98%	98%	97%	98%	99%	99%	98%	98%	96%	97%
Elig.Supplier_04	All Days	96%	94%	94%	94%	93%	93%	94%	96%	97%	98%	98%	98%	98%	98%	98%	98%	98%	98%	98%	98%	99%	99%	98%	97%	97%
Elig.Supplier_04	Working Days	97%	95%	95%	95%	94%	94%	96%	98%	99%	99%	99%	99%	99%	99%	99%	99%	99%	99%	99%	99%	99%	99%	99%	98%	98%
Elig.Supplier_05	All Days	95%	94%	93%	93%	93%	93%	94%	95%	96%	97%	97%	97%	97%	97%	97%	96%	96%	97%	97%	97%	97%	96%	96%	95%	96%
Elig.Supplier_05	Working Days	95%	94%	94%	94%	93%	94%	95%	97%	98%	98%	98%	98%	98%	98%	98%	98%	98%	98%	98%	98%	98%	97%	97%	96%	97%
Elig.Supplier_06	All Days	98%	97%	96%	96%	96%	96%	97%	98%	99%	99%	99%	99%	99%	99%	99%	99%	99%	99%	99%	99%	99%	99%	99%	98%	98%
Elig.Supplier_06	Working Days	98%	98%	97%	97%	97%	97%	98%	100%	100%	100%	100%	100%	100%	100%	100%	100%	100%	100%	100%	100%	100%	100%	100%	99%	99%
Elig.Supplier_09	All Days	96%	94%	93%	93%	93%	93%	95%	97%	98%	98%	99%	99%	99%	99%	98%	98%	98%	98%	98%	98%	98%	98%	97%	97%	97%
Elig.Supplier_09	Working Days	96%	95%	94%	93%	93%	94%	96%	98%	99%	99%	100%	100%	100%	100%	99%	99%	99%	99%	99%	99%	99%	99%	98%	97%	98%
Elig.Supplier_07	All Days	93%	87%	86%	86%	87%	87%	86%	87%	91%	92%	92%	91%	91%	91%	92%	92%	91%	91%	93%	94%	94%	92%	90%	90%	90%
Elig.Supplier_07	Working Days	94%	91%	91%	91%	91%	91%	91%	92%	95%	98%	98%	96%	96%	95%	96%	96%	97%	96%	96%	97%	97%	97%	96%	94%	95%
Elig.Supplier_08	All Days	83%	81%	80%	80%	80%	80%	81%	82%	85%	87%	89%	89%	90%	90%	88%	87%	87%	87%	88%	88%	89%	89%	88%	85%	86%
Elig.Supplier_08	Working Days	84%	82%	81%	82%	81%	81%	83%	86%	90%	92%	93%	93%	94%	93%	93%	92%	91%	91%	92%	93%	93%	91%	89%	89%	89%
Elig.Supplier_10	All Days	73%	70%	69%	67%	66%	66%	70%	76%	79%	81%	83%	84%	84%	84%	83%	82%	82%	82%	82%	82%	82%	81%	78%	76%	78%
Elig.Supplier_10	Working Days	74%	70%	69%	68%	67%	67%	73%	80%	84%	86%	88%	88%	89%	89%	89%	88%	87%	87%	86%	86%	85%	81%	79%	79%	81%
Elig.Supplier_11	All Days	99%	100%	100%	100%	100%	100%	100%	100%	99%	99%	99%	99%	99%	99%	99%	99%	99%	99%	99%	99%	100%	100%	100%	100%	99%
Elig.Supplier_11	Working Days	99%	100%	100%	100%	100%	100%	100%	100%	100%	100%	100%	99%	100%	100%	100%	100%	100%	100%	100%	100%	99%	100%	100%	100%	100%
Elig.Supplier_12	All Days	92%	85%	81%	79%	77%	78%	83%	90%	95%	98%	99%	100%	100%	100%	99%	99%	98%	99%	99%	100%	100%	100%	99%	98%	94%
Elig.Supplier_12	Working Days	92%	84%	80%	78%	77%	78%	84%	92%	97%	99%	99%	100%	100%	100%	99%	99%	99%	99%	100%	100%	100%	100%	100%	98%	94%
Elig.Trader_01	All Days	98%	95%	94%	94%	94%	94%	94%	96%	97%	97%	97%	97%	96%	96%	96%	96%	96%	97%	97%	97%	97%	96%	96%	96%	96%
Elig.Trader_01	Working Days	97%	95%	95%	94%	94%	94%	95%	96%	98%	98%	98%	98%	97%	97%	98%	98%	97%	97%	97%	97%	97%	97%	97%	97%	97%
Elig.Trader_02	All Days	85%	79%	79%	79%	79%	79%	80%	82%	82%	82%	82%	82%	82%	82%	82%	82%	82%	82%	82%	82%	81%	81%	81%	81%	81%
Elig.Trader_02	Working Days	89%	85%	85%	85%	85%	86%	86%	89%	89%	89%	89%	89%	89%	89%	89%	89%	89%	89%	89%	89%	88%	88%	87%	88%	88%
Elig.Supplier_14	All Days	80%	76%	75%	73%	72%	73%	76%	80%	83%	87%	89%	90%	91%	90%	89%	87%	86%	86%	87%	88%	89%	89%	87%	84%	84%
Elig.Supplier_14	Working Days	78%	75%	73%	72%	72%	72%	77%	82%	86%	89%	91%	91%	92%	92%	91%	89%	88%	88%	88%	89%	90%	90%	87%	84%	84%
Elig.Supplier_16	All Days	95%	95%	95%	95%	95%	95%	96%	96%	97%	97%	97%	97%	97%	97%	97%	97%	97%	97%	97%	96%	96%	96%	96%	96%	96%
Elig.Supplier_16	Working Days	96%	96%	96%	95%	96%	96%	96%	97%	98%	98%	98%	98%	98%	98%	98%	98%	98%	98%	98%	97%	97%	97%	97%	97%	97%
Elig.Supplier_15	All Days	86%	85%	85%	85%	85%	85%	86%	89%	90%	91%	92%	92%	92%	92%	91%	90%	90%	90%	90%	90%	89%	89%	87%	87%	89%
Elig.Supplier_15	Working Days	90%	89%	89%	89%	89%	89%	92%	94%	95%	96%	97%	98%	98%	97%	96%	95%	95%	95%	95%	95%	94%	94%	93%	92%	94%
Elig.Trader_03	All Days	94%	92%	92%	92%	92%	92%	92%	92%	92%	93%	93%	92%	92%	92%	92%	92%	93%	93%	93%	93%	93%	92%	92%	92%	92%
Elig.Trader_03	Working Days	93%	92%	92%	92%	92%	92%	92%	93%	93%	93%	93%	93%	93%	93%	93%	93%	93%	93%	93%	93%	93%	92%	92%	92%	93%
Elig.Supplier_17	All Days	100%	100%	100%	100%	100%	100%	100%	100%	100%	100%	100%	100%	100%	100%	100%	100%	100%	100%	100%	100%	100%	100%	100%	100%	100%
Elig.Supplier_17	Working Days	100%	100%	100%	100%	100%	100%	100%	100%	100%	100%	100%	100%	100%	100%	100%	100%	100%	100%	100%	100%	100%	100%	100%	100%	100%
Elig.Supplier_13	All Days	77%	76%	74%	74%	73%	77%	80%	85%	86%	88%	88%	88%	88%	88%	87%	86%	85%	85%	85%	85%	85%	84%	81%	79%	83%
Elig.Supplier_13	Working Days	90%	88%	87%	87%	87%	88%	92%	95%	96%	96%	96%	96%	96%	96%	96%	96%	95%	95%	95%	95%	95%	92%	91%	93%	93%
Elig.Supplier_18	All Days	90%	88%	88%	87%	89%	90%	92%	93%	94%	96%	96%	97%	97%	97%	96%	96%	96%	95%	95%	95%	95%	95%	93%	91%	93%
Elig.Supplier_18	Working Days	91%	90%	90%	90%	91%	92%	94%	96%	97%	98%	98%	99%	99%	99%	99%	98%	98%	98%	97%	97%	97%	96%	95%	93%	95%
Elig.Supplier_19	All Days	61%	63%	63%	63%	64%	75%	88%	93%	93%	93%	92%	92%	92%	92%	86%	82%	83%	79%	74%	72%	68%	45%	45%	76%	76%
Elig.Supplier_19	Working Days	62%	64%	64%	63%	63%	64%	84%	99%	100%	100%	100%	100%	100%	99%	99%	95%	95%	93%	90%	82%	80%	72%	44%	44%	81%
Elig.Supplier_21	All Days	97%	100%	100%	100%	100%	100%	100%	100%	100%	100%	100%	100%	100%	100%	100%	100%	100%	100%	100%	100%	100%	100%	100%	100%	100%
Elig.Supplier_21	Working Days	95%	100%	100%	100%	100%	100%	100%	100%	100%	100%	100%	100%	100%	100%	100%	100%	100%	100%	100%	100%	100%	100%	100%	100%	100%
Elig.Trader_04	All Days	0%	3%	6%	6%	6%	6%	3%	6%	61%	77%	84%	84%	84%	81%	81%	81%	81%	81%	81%	81%	81%	87%	87%	74%	55%
Elig.Trader_04	Working Days	0%	5%	10%	10%	10%	10%	5%	10%	86%	100%	100%	100%	100%	100%	100%	100%	100%	100%	100%	100%	100%	100%	100%	81%	68%
Elig.Supplier_20	All Days	62%	60%	59%	58%	57%	58%	58%	75%	80%	90%	92%	93%	92%	94%	91%	90%	87%	88%	91%	92%	91%	85%	77%	70%	79%
Elig.Supplier_20	Working Days	61%	61%	60%	59%	58%	60%	59%	79%	85%	94%	96%	96%	96%	96%	95%	94%	91%	92%	94%	94%	93%	87%	77%	70%	81%

Ανάλυση Ποσοτήτων Δηλώσεων Φορτίου της Συμπληρωματικής Εκκαθάρισης

Στο παρακάτω γράφημα παρουσιάζεται η Ποσοστιαία Ανάλυση επί των Ποσοτήτων των Δηλώσεων Φορτίου του ΗΕΠ που εκκαθαρίστηκαν με τη Μεσοσταθμική Τιμή Ποσοτήτων Δηλώσεων Χρήσης (UD_wAvgP) και με την Οριακή Τιμή Συστήματος (SMP) κατά την Συμπληρωματική Εκκαθάριση του ΗΕΠ για τους μήνες φυσικής παράδοσης Δεκέμβριος 2016 – Δεκέμβριος 2018 (για το σύνολο των Κατόχων).

Γράφημα.16 Ποσοστά Δηλώσεων Φορτίου που εκκαθαρίστηκαν με την ΟΤΣ και με τη Μεσοσταθμική Τιμή Ποσοτήτων Δηλώσεων Χρήσης κατά τη Συμπληρωματική Εκκαθάριση του ΗΕΠ (σύνολο Κατόχων)

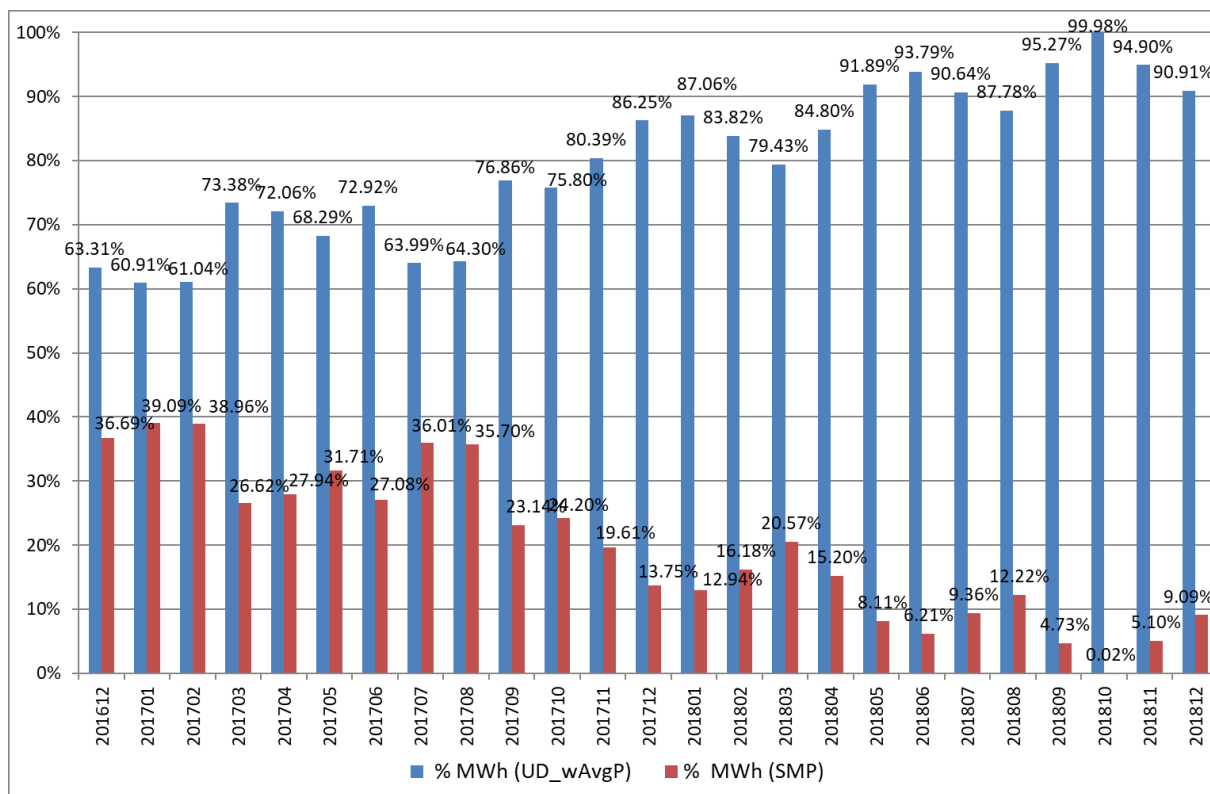

Στον πίνακα που ακολουθεί παρουσιάζεται η Ποσοστιαία Ανάλυση επί των Ποσοτήτων των Δηλώσεων Φορτίου του ΗΕΠ που εκκαθαρίστηκαν με τη Μεσοσταθμική Τιμή Ποσοτήτων Δηλώσεων Χρήσης (UD_wAvgP) και με την Οριακή Τιμή Συστήματος (SMP) κατά την Συμπληρωματική Εκκαθάριση του ΗΕΠ για τους μήνες φυσικής παράδοσης Δεκέμβριος 2016 – Δεκέμβριος 2018 (για κάθε Κάτοχο και μήνα φυσικής παράδοσης).

Πίνακας.13 Ποσοστά Δηλώσεων Φορτίου που εκκαθαρίστηκαν με την ΟΤΣ και με τη Μεσοσταθμική Τιμή Ποσοτήτων Δηλώσεων Χρήσης κατά τη Συμπληρωματική Εκκαθάριση του ΗΕΠ (ανά Κάτοχο)

Participant	201612		Year 2017		First Quarter 2018		Second Quarter 2018		Third Quarter 2018		10 2018		11 2018		12 2018		201612-201812	
	% MWh (UD_wAvgP)	% MWh (SMP)	% MWh (UD_wAvgP)	% MWh (SMP)	% MWh (UD_wAvgP)	% MWh (SMP)	% MWh (UD_wAvgP)	% MWh (SMP)	% MWh (UD_wAvgP)	% MWh (SMP)	% MWh (UD_wAvgP)	% MWh (SMP)	% MWh (UD_wAvgP)	% MWh (SMP)	% MWh (UD_wAvgP)	% MWh (SMP)	% MWh (UD_wAvgP)	% MWh (SMP)
Elig.Supplier_01	60.501%	39.499%	78.288%	21.712%	88.937%	11.063%	95.550%	4.450%	97.921%	2.079%	99.606%	0.394%	99.262%	0.738%	98.719%	1.281%	87.632%	12.368%
Elig.Supplier_02	63.988%	36.012%	78.719%	21.281%	92.013%	7.987%	92.279%	7.721%	96.420%	3.580%	98.375%	1.625%	96.171%	3.829%	96.597%	3.403%	87.170%	12.830%
Elig.Supplier_03	61.872%	38.128%	74.135%	25.865%	87.205%	12.795%	92.434%	7.566%	91.055%	8.945%	94.491%	5.509%	92.955%	7.045%	85.173%	14.827%	81.836%	18.164%
Elig.Supplier_04	81.887%	18.113%	92.249%	7.751%	97.161%	2.839%	98.082%	1.918%	98.597%	1.403%	99.863%	0.137%	99.463%	0.537%	98.199%	1.801%	95.886%	4.114%
Elig.Supplier_05	79.741%	20.259%	90.158%	9.842%	94.072%	5.928%	97.715%	2.285%	98.775%	1.225%	99.650%	0.350%	99.357%	0.643%	98.501%	1.499%	94.157%	5.843%
Elig.Supplier_06	59.571%	40.429%	71.107%	28.893%	87.005%	12.995%	87.773%	12.227%	73.214%	26.786%	90.153%	9.847%	90.450%	9.550%	89.129%	10.871%	78.111%	21.889%
Elig.Supplier_07	34.584%	65.416%	66.925%	33.075%	97.193%	2.807%	98.437%	1.563%	96.248%	3.752%	98.932%	1.068%	99.591%	0.409%	99.337%	0.663%	81.241%	18.759%
Elig.Supplier_08			13.930%	86.070%	30.206%	69.794%	61.787%	38.213%	69.243%	30.757%	84.089%	15.911%	91.225%	8.775%	73.252%	26.748%	39.358%	60.642%
Elig.Supplier_09			95.262%	4.738%	94.523%	5.477%	90.724%	9.276%	94.562%	5.438%	99.388%	0.612%	98.212%	1.788%	97.736%	2.264%	95.332%	4.668%
Elig.Supplier_10	95.185%	4.815%	83.059%	16.941%	79.495%	20.505%	83.938%	16.062%	82.275%	17.725%	85.307%	14.693%	89.164%	10.836%	91.405%	8.595%	83.627%	16.373%
Elig.Supplier_11			54.282%	45.718%	95.038%	4.962%	98.679%	1.321%	93.412%	6.588%	97.443%	2.557%	92.819%	7.181%	78.510%	21.490%	88.969%	11.031%
Elig.Trader_01			100.000%	0.000%	22.059%	77.941%	49.778%	50.222%	66.521%	33.479%	81.825%	18.175%	71.699%	28.301%	49.594%	50.406%	54.440%	45.560%
Elig.Supplier_12			70.662%	29.338%	72.636%	27.364%	74.512%	25.488%	76.940%	23.060%	72.595%	27.405%	70.158%	29.842%	71.644%	28.356%	71.702%	28.298%
Elig.Trader_02			100.000%	0.000%	95.003%	4.997%	98.482%	1.518%	99.343%	0.657%	82.390%	17.610%	83.969%	16.031%	88.138%	11.862%	93.034%	6.966%
Elig.Supplier_13			85.949%	14.051%	74.824%	25.176%	79.776%	20.224%	91.863%	8.137%	96.616%	3.384%	93.612%	6.388%	86.519%	13.481%	86.194%	13.806%
Elig.Supplier_14					69.568%	30.432%	84.273%	15.727%	98.725%	1.275%	99.414%	0.586%	99.896%	0.104%	99.970%	0.030%	96.770%	3.230%
Elig.Supplier_15					68.890%	31.110%	97.264%	2.736%	94.291%	5.709%	97.697%	2.303%	95.977%	4.023%	92.559%	7.441%	93.101%	6.899%
Elig.Supplier_16	76.879%	23.121%	98.699%	1.301%	97.201%	2.799%	81.567%	18.433%	80.615%	19.385%	90.559%	9.441%	88.583%	11.417%	89.397%	10.603%	91.125%	8.875%
Elig.Trader_03			94.302%	5.698%	98.458%	1.542%	99.990%	0.010%	98.190%	1.810%	100.000%	0.000%	100.000%	0.000%	77.230%	22.770%	94.865%	5.135%
Elig.Supplier_17	62.483%	37.517%	72.604%	27.396%	91.725%	8.275%	94.965%	5.035%	96.611%	3.389%	96.367%	3.633%	96.367%	3.633%	96.367%	3.633%	85.256%	14.744%
Elig.Supplier_18			81.136%	18.864%	92.351%	7.649%	75.974%	24.026%	54.809%	45.191%	56.732%	43.268%	60.323%	39.677%	83.239%	16.761%	73.716%	26.284%
Elig.Supplier_19	60.061%	39.939%	46.256%	53.744%	56.374%	43.626%	40.145%	59.855%	40.702%	59.298%	39.657%	60.343%	40.434%	59.566%	48.736%	51.264%	45.538%	54.462%
Elig.Supplier_20			100.000%	0.000%													91.672%	8.328%
Elig.Supplier_21											99.276%	0.724%	99.061%	0.939%	95.322%	4.678%	97.820%	2.180%
Elig.Trader_04			3.151%	96.849%													3.151%	96.849%
Total	63.315%	36.685%	73.215%	26.785%	83.232%	16.768%	90.452%	9.548%	91.186%	8.814%	99.984%	0.016%	94.900%	5.100%	90.908%	9.092%	82.893%	17.107%

8. Μερίδια Προμηθευτών (ΗΕΠ)

Κατά τα οριζόμενα του άρθρου 15 του ΚΣΔΠΠΗΕ το Χρηματιστήριο Ενέργειας υπολογίζει για κάθε μήνα φυσικής παράδοσης των Προθεσμιακών Προϊόντων τα μερίδια αγοράς των Εναλλακτικών Προμηθευτών και της Δ.Ε.Η και παρακολουθεί αρχής γενομένης τον Ιούλιο 2017 ανά «εξάμηνο ελέγχου» τη μείωση του μεριδίου της Δ.Ε.Η.

Μερίδια Εναλλακτικών Προμηθευτών στον ΗΕΠ

Η ανάλυση των μεριδίων των Προμηθευτών στον ΗΕΠ αντανακλά τις δηλώσεις φορτίου που υπέβαλλαν οι Προμηθευτές, ως Εκπρόσωποι Φορτίου για καταναλωτές εντός του Διασυνδεδεμένου Συστήματος και Δικτύου στον ΗΕΠ και για τα τρία επίπεδα τάσης (Χαμηλή, Μέση, Υψηλή).

Η εξέλιξη των μεριδίων των Εναλλακτικών Προμηθευτών καθώς και η αντίστοιχη εξέλιξη του μεριδίου της ΔΕΗ παρουσιάζονται στα παρακάτω γραφήματα, και αφορούν στο διάστημα Οκτώβριος 2016 – Δεκέμβριος 2018 (δηλ. από την πρώτη δημοπρασία προθεσμιακών προϊόντων μέχρι και τον πιο πρόσφατο μήνα αναφοράς της παρούσας έκθεσης). Επίσης περιλαμβάνονται και τα αντίστοιχα μερίδια που κατείχαν κατά τον Αύγουστο 2015 ο οποίος έχει χρησιμοποιηθεί ως μήνας αναφοράς για τον υπολογισμό της απομείωσης του μεριδίου της ΔΕΗ, όπως περιγράφηκε στην παράγραφο 3. Η διακύμανση των μεριδίων αντανακλά ταυτόχρονα και την εποχικότητα διακύμανσης του φορτίου των εκπροσωπούμενων καταναλωτών.

Γράφημα.17 Ποσοστό (%) στο σύνολο της Μηνιαίας Προμήθειας ανά Επιλέξιμο Προμηθευτή για την περίοδο Οκτώβριος 2016 – Δεκέμβριος 2018 (και Ποσοστό (%) κατά το μήνα Αύγουστο 2015)

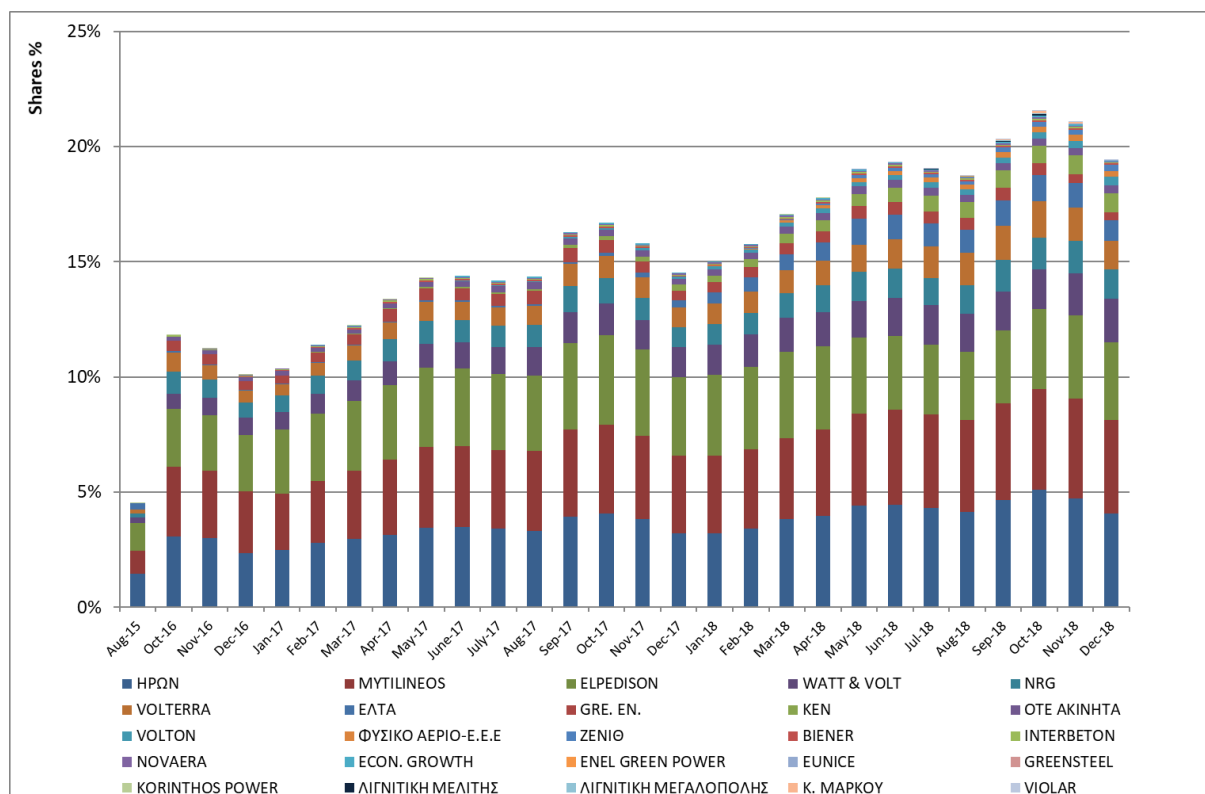

Γράφημα.18 Ποσοστό (%) στο σύνολο της Μηνιαίας Προμήθειας, της Δ.Ε.Η Α.Ε. για την περίοδο Οκτώβριος 2016 – Δεκέμβριος 2018 (και Ποσοστό (%) κατά το μήνα Αύγουστο 2015)

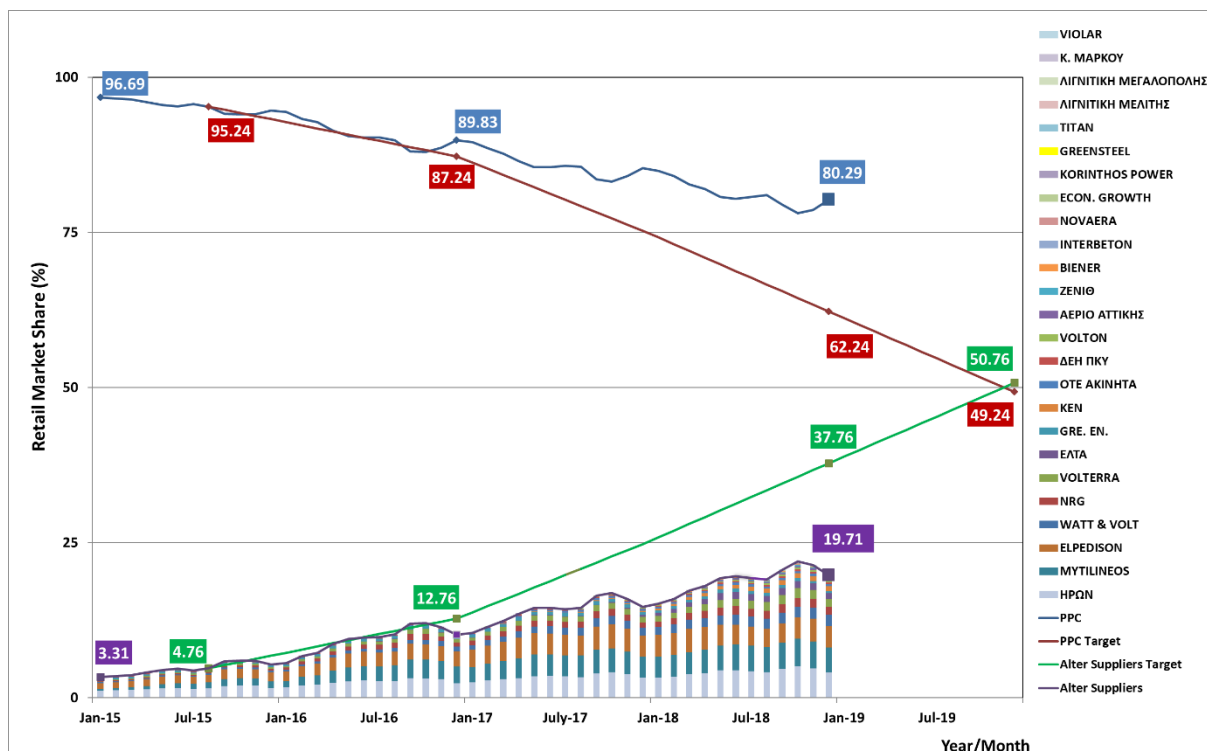

Στους παρακάτω πίνακες αποτυπώνονται τα μερίδια των Προμηθευτών εντός του Διασυνδεδεμένου Συστήματος και Δικτύου και για τα τρία επίπεδα τάσης (Χαμηλή, Μέση, Υψηλή). Αναλυτικά στοιχεία που αφορούν στα έτη 2016 και 2017 παρουσιάζονται στις Μηνιαίες Εκθέσεις Διείσδυσης και Μεριδίων Χονδρικής και Λιανικής Δεκεμβρίου 2016 και 2017 αντίστοιχα.

Πίνακας.14α Μεριδία προμηθευτών (%) ανά επίπεδο τάσης (HV-MV-LV) στο Διασυνδεδεμένο Σύστημα βάσει των Δηλώσεων Φορτίου στον ΗΕΠ για τον μήνα Ιανουάριο 2018

Supplier	Year	Month	Monthly Quantities				Monthly Share			
			HV (MWh)	MV (MWh)	LV (MWh)	DAS-Consumption (MWh)	HV-Share (%)	MV-Share (%)	LV-Share (%)	DAS-Consumption (%)
ΔΕΗ	2018	1	496,837	810,451	2,655,098	3,962,386	96.57%	70.93%	88.15%	84.86%
ΔΕΗ ΠΚΥ	2018	1			6,537	6,537			0.22%	0.14%
ELPEDISON	2018	1	16,952	67,480	77,950	162,382	3.29%	5.91%	2.59%	3.48%
MYTILINEOS	2018	1	719	72,322	85,863	158,904	0.14%	6.33%	2.85%	3.40%
HPQN	2018	1		82,502	66,684	149,186		7.22%	2.21%	3.20%
WATT & VOLT	2018	1		10,172	52,199	62,370		0.89%	1.73%	1.34%
NRG	2018	1		25,886	15,749	41,635		2.27%	0.52%	0.89%
VOLTERRA	2018	1		40,766		40,766		3.57%		0.87%
ΕΛΤΑ	2018	1		15,634	7,453	23,087		1.37%	0.25%	0.49%
GRE.EN	2018	1		6,166	14,080	20,246		0.54%	0.47%	0.43%
KEN	2018	1		2,762	11,187	13,949		0.24%	0.37%	0.30%
OTE AKINHΤΑ	2018	1			12,826	12,826			0.43%	0.27%
VOLTON	2018	1		404	5,669	6,074		0.04%	0.19%	0.13%
NOVAERA	2018	1		2,211		2,211		0.19%		0.05%
INTERBETON	2018	1		1,838	83	1,921		0.16%	0.00%	0.04%
VIENER	2018	1		1,493		1,493		0.13%		0.03%
ECON.GROWTH	2018	1		1,012	468	1,480		0.09%	0.02%	0.03%
ΕΠΑ ΑΤΤΙΚΗΣ	2018	1		917		917		0.08%		0.02%
ZENIO	2018	1		588	128	716		0.05%	0.00%	0.02%
Totals :			514,508	1,142,605	3,011,974	4,669,087	100.00%	100.00%	100.00%	100.00%

Πίνακας.14β Μεριδία προμηθευτών (%) ανά επίπεδο τάσης (HV-MV-LV) στο Διασυνδεδεμένο Σύστημα βάσει των Δηλώσεων Φορτίου στον ΗΕΠ για το χρονικό διάστημα Φεβρουάριος – Απρίλιος 2018

Supplier	Year	Month	Monthly Quantities				Monthly Share			
			HV (MWh)	MV (MWh)	LV (MWh)	DAS-Consumption (MWh)	HV-Share (%)	MV-Share (%)	LV-Share (%)	DAS-Consumption (%)
PPC	2018	2	478,223	699,761	2,292,491	3,470,474	96.86%	68.74%	87.63%	84.08%
PPC_USS	2018	2			6,542	6,542			0.25%	0.16%
ELPEDISON	2018	2	14,702	62,431	70,530	147,663	2.98%	6.13%	2.70%	3.58%
MYTILINEOS	2018	2	810	68,298	73,519	142,627	0.16%	6.71%	2.81%	3.46%
HERON	2018	2		77,121	63,167	140,288		7.58%	2.41%	3.40%
WATT_AND_VOLT	2018	2		10,930	46,825	57,755		1.07%	1.79%	1.40%
NRG_TRADING_HOUS	2018	2		24,708	14,583	39,290		2.43%	0.56%	0.95%
VOLTERRA	2018	2		38,608		38,608		3.79%		0.94%
ELTA	2018	2		17,847	6,948	24,795		1.75%	0.27%	0.60%
GREENENV	2018	2		5,825	12,721	18,546		0.57%	0.49%	0.45%
KEN	2018	2		2,781	10,980	13,761		0.27%	0.42%	0.33%
OTEESTATE	2018	2			11,865	11,865			0.45%	0.29%
VOLTON	2018	2		349	5,215	5,564		0.03%	0.20%	0.13%
NOVAERA_ENERGY	2018	2		2,143		2,143		0.21%		0.05%
ATTIKI_GSC	2018	2		1,962		1,962		0.19%		0.05%
INTERBETON	2018	2		1,749	75	1,823		0.17%	0.00%	0.04%
ZENIO	2018	2		1,192	236	1,427		0.12%	0.01%	0.03%
VIENER	2018	2		1,354		1,354		0.13%		0.03%
GROWTH	2018	2		898	419	1,317		0.09%	0.02%	0.03%
Totals :			493,735	1,017,956	2,616,115	4,127,807	100.00%	100.00%	100.00%	100.00%
PPC	2018	3	543,109	673,398	2,206,130	3,422,636	96.75%	65.18%	86.79%	82.75%
PPC_USS	2018	3			9,187	9,187			0.36%	0.22%
HERON	2018	3		88,793	69,110	157,902		8.59%	2.72%	3.82%
ELPEDISON	2018	3	17,545	67,793	69,655	154,992	3.13%	6.56%	2.74%	3.75%
MYTILINEOS	2018	3	656	76,788	68,592	146,035	0.12%	7.43%	2.70%	3.53%
WATT_AND_VOLT	2018	3		12,396	48,022	60,418		1.20%	1.89%	1.46%
NRG_TRADING_HOUS	2018	3		29,042	15,624	44,667		2.81%	0.61%	1.08%
VOLTERRA	2018	3		41,800		41,800		4.05%		1.01%
ELTA	2018	3		20,293	7,712	28,005		1.96%	0.30%	0.68%
GREENENV	2018	3		6,249	13,716	19,965		0.60%	0.54%	0.48%
KEN	2018	3		3,364	13,684	17,047		0.33%	0.54%	0.41%
OTEESTATE	2018	3			12,351	12,351			0.49%	0.30%
VOLTON	2018	3		377	6,733	7,111		0.04%	0.26%	0.17%
ATTIKI_GSC	2018	3		4,408	135	4,543		0.43%	0.01%	0.11%
NOVAERA_ENERGY	2018	3		2,358		2,358		0.23%		0.06%
INTERBETON	2018	3		1,994	83	2,078		0.19%	0.00%	0.05%
ZENIO	2018	3		1,388	580	1,968		0.13%	0.02%	0.05%
VIENER	2018	3		1,688		1,688		0.16%		0.04%
GROWTH	2018	3		976	466	1,442		0.09%	0.02%	0.03%
EUNICE_TRADING	2018	3			21	21			0.00%	0.00%
KORINTHOS_POWER	2018	3	20			20	0.00%			0.00%
Totals :			561,330	1,033,105	2,541,800	4,136,234	100.00%	100.00%	100.00%	100.00%
PPC	2018	4	487,894	582,670	1,908,974	2,979,538	96.99%	63.65%	86.14%	81.98%
PPC_USS	2018	4			9,808	9,808			0.44%	0.27%
HERON	2018	4		79,661	65,109	144,770		8.70%	2.94%	3.98%
MYTILINEOS	2018	4	305	74,156	60,989	135,450	0.06%	8.10%	2.75%	3.73%
ELPEDISON	2018	4	14,802	59,331	58,057	132,189	2.94%	6.48%	2.62%	3.64%
WATT_AND_VOLT	2018	4		10,835	42,593	53,428		1.18%	1.92%	1.47%
NRG_TRADING_HOUS	2018	4		27,571	14,793	42,364		3.01%	0.67%	1.17%
VOLTERRA	2018	4		38,662		38,662		4.22%		1.06%
ELTA	2018	4		19,229	9,259	28,488		2.10%	0.42%	0.78%
GREENENV	2018	4		5,554	12,619	18,172		0.61%	0.57%	0.50%
KEN	2018	4		2,966	14,272	17,237		0.32%	0.64%	0.47%
OTEESTATE	2018	4			11,491	11,491			0.52%	0.32%
VOLTON	2018	4		314	6,312	6,625		0.03%	0.28%	0.18%
ATTIKI_GSC	2018	4		4,900	533	5,433		0.54%	0.02%	0.15%
ZENIO	2018	4		2,093	862	2,955		0.23%	0.04%	0.08%
NOVAERA_ENERGY	2018	4		2,223		2,223		0.24%		0.06%
VIENER	2018	4		2,177		2,177		0.24%		0.06%
INTERBETON	2018	4		1,854	87	1,941		0.20%	0.00%	0.05%
GROWTH	2018	4		1,210	404	1,613		0.13%	0.02%	0.04%
KORINTHOS_POWER	2018	4	43			43	0.01%			0.00%
EUNICE_TRADING	2018	4			37	37			0.00%	0.00%
Totals :			503,044	915,406	2,216,196	3,634,646	100.00%	100.00%	100.00%	100.00%

Πίνακας.14γ Μεριδία προμηθευτών (%) ανά επίπεδο τάσης (HV-MV-LV) στο Διασυνδεδεμένο Σύστημα βάσει των Δηλώσεων Φορτίου στον ΗΕΠ για το χρονικό διάστημα Μάιος – Ιούλιος 2018

Supplier	Year	Month	Monthly Quantities				Monthly Share			
			HV (MWh)	MV (MWh)	LV (MWh)	DAS-Consumption (MWh)	HV-Share (%)	MV-Share (%)	LV-Share (%)	DAS-Consumption (%)
PPC	2018	5	523,809	606,719	1,987,658	3,118,186	98.35%	60.38%	85.46%	80.72%
PPC_USS	2018	5			10,752	10,752			0.46%	0.28%
HERON	2018	5		95,707	74,328	170,034		9.52%	3.20%	4.40%
MYTILINEOS	2018	5		90,290	64,816	155,106		8.99%	2.79%	4.01%
ELPEDISON	2018	5	8,774	63,589	55,011	127,374	1.65%	6.33%	2.37%	3.30%
WATT_AND_VOLT	2018	5		13,064	47,363	60,427		1.30%	2.04%	1.56%
NRG_TRADING_HOUS	2018	5		32,243	17,051	49,294		3.21%	0.73%	1.28%
VOLTERRA	2018	5		45,931		45,931		4.57%		1.19%
ELTA	2018	5		29,107	14,377	43,484		2.90%	0.62%	1.13%
GREENENV	2018	5		6,322	14,515	20,837		0.63%	0.62%	0.54%
KEN	2018	5		3,396	17,088	20,484		0.34%	0.73%	0.53%
OTEESTATE	2018	5		77	13,125	13,203		0.01%	0.56%	0.34%
VOLTON	2018	5		387	6,824	7,211		0.04%	0.29%	0.19%
ATTIKI_GSC	2018	5		5,234	947	6,180		0.52%	0.04%	0.16%
ZENIO	2018	5		3,713	1,328	5,041		0.37%	0.06%	0.13%
VIENER	2018	5		3,060		3,060		0.30%		0.08%
INTERBETON	2018	5		2,286	97	2,382		0.23%	0.00%	0.06%
NOVAERA_ENERGY	2018	5		2,145		2,145		0.21%		0.06%
GROWTH	2018	5		1,395	518	1,913		0.14%	0.02%	0.05%
EGPH_SUPPLY	2018	5		133		133		0.01%		0.00%
EUNICE_TRADING	2018	5		0	21	21		0.00%	0.00%	0.00%
VIOLAR	2018	5		4		4		0.00%		0.00%
KVMARKOUSA	2018	5		0		0		0.00%		0.00%
Totals :			532,583	1,004,798	2,325,818	3,863,199	100.00%	100.00%	100.00%	100.00%
PPC	2018	6	524,446	675,007	2,211,414	3,410,867	98.43%	61.04%	84.96%	80.42%
PPC_USS	2018	6			11,097	11,097			0.43%	0.26%
HERON	2018	6		102,180	86,548	188,728		9.24%	3.33%	4.45%
MYTILINEOS	2018	6	137	100,277	75,196	175,610	0.03%	9.07%	2.89%	4.14%
ELPEDISON	2018	6	8,240	65,741	60,708	134,689	1.55%	5.95%	2.33%	3.18%
WATT_AND_VOLT	2018	6		14,569	55,710	70,279		1.32%	2.14%	1.66%
NRG_TRADING_HOUS	2018	6		34,656	20,119	54,775		3.13%	0.77%	1.29%
VOLTERRA	2018	6		53,180		53,180		4.81%		1.25%
ELTA	2018	6		29,363	16,488	45,851		2.66%	0.63%	1.08%
KEN	2018	6		3,846	21,717	25,563		0.35%	0.83%	0.60%
GREENENV	2018	6		7,178	16,531	23,709		0.65%	0.64%	0.56%
OTEESTATE	2018	6		287	13,792	14,078		0.03%	0.53%	0.33%
VOLTON	2018	6		386	8,786	9,172		0.03%	0.34%	0.22%
ATTIKI_GSC	2018	6		5,503	2,229	7,732		0.50%	0.09%	0.18%
ZENIO	2018	6		3,853	1,822	5,675		0.35%	0.07%	0.13%
VIENER	2018	6		3,387		3,387		0.31%		0.08%
NOVAERA_ENERGY	2018	6		2,343		2,343		0.21%		0.06%
INTERBETON	2018	6		2,179	80	2,259		0.20%	0.00%	0.05%
GROWTH	2018	6		1,594	557	2,151		0.14%	0.02%	0.05%
EGPH_SUPPLY	2018	6		214		214		0.02%		0.01%
VIOLAR	2018	6		12		12		0.00%		0.00%
EUNICE_TRADING	2018	6		2	9	10		0.00%	0.00%	0.00%
KVMARKOUSA	2018	6		3		3		0.00%		0.00%
Totals :			532,823	1,105,752	2,602,795	4,241,371	100.00%	100.00%	100.00%	100.00%
PPC	2018	7	548,870	809,575	2,652,274	4,010,719	98.12%	64.19%	84.27%	80.73%
PPC_USS	2018	7			12,101	12,101			0.38%	0.24%
HERON	2018	7		112,761	101,050	213,812		8.94%	3.21%	4.30%
MYTILINEOS	2018	7	764	111,478	90,163	202,405	0.14%	8.84%	2.86%	4.07%
ELPEDISON	2018	7	9,392	71,974	69,533	150,899	1.68%	5.71%	2.21%	3.04%
WATT_AND_VOLT	2018	7		15,643	68,392	84,034		1.24%	2.17%	1.69%
VOLTERRA	2018	7		40,222	28,329	68,551		3.19%	0.90%	1.38%
NRG_TRADING_HOUS	2018	7		34,991	23,752	58,743		2.77%	0.75%	1.18%
ELTA	2018	7		31,834	17,976	49,810		2.52%	0.57%	1.00%
KEN	2018	7		4,412	29,776	34,188		0.35%	0.95%	0.69%
GREENENV	2018	7		7,573	18,051	25,624		0.60%	0.57%	0.52%
OTEESTATE	2018	7		309	17,252	17,561		0.02%	0.55%	0.35%
VOLTON	2018	7		479	11,223	11,702		0.04%	0.36%	0.24%
ATTIKI_GSC	2018	7		5,155	3,855	9,010		0.41%	0.12%	0.18%
ZENIO	2018	7		4,496	2,933	7,429		0.36%	0.09%	0.15%
VIENER	2018	7		3,752		3,752		0.30%		0.08%
GROWTH	2018	7		1,785	721	2,507		0.14%	0.02%	0.05%
NOVAERA_ENERGY	2018	7		2,316		2,316		0.18%		0.05%
INTERBETON	2018	7		2,196	83	2,279		0.17%	0.00%	0.05%
LIG_MELITIS	2018	7	360			360	0.06%			0.01%
EGPH_SUPPLY	2018	7		198		198		0.02%		0.00%
EUNICE_TRADING	2018	7		57	13	70		0.00%	0.00%	0.00%
VIOLAR	2018	7		14		14		0.00%		0.00%
KVMARKOUSA	2018	7		9		9		0.00%		0.00%
Totals :			559,386	1,261,149	3,147,465	4,967,999	100.00%	99.99%	100.00%	100.00%

Πίνακας.146 Μεριδία προμηθευτών (%) ανά επίπεδο τάσης (HV-MV-LV) στο Διασυνδεδεμένο Σύστημα βάσει των Δηλώσεων Φορτίου στον ΗΕΠ για το χρονικό διάστημα Αύγουστος - Σεπτέμβριος 2018

Supplier	Year	Month	Monthly Quantities				Monthly Share			
			HV (MWh)	MV (MWh)	LV (MWh)	DAS-Consumption (MWh)	HV-Share (%)	MV-Share (%)	LV-Share (%)	DAS-Consumption (%)
PPC	2018	8	499,127	762,398	2,497,679	3,759,205	97.99%	64.85%	84.47%	80.99%
PPC_USS	2018	8			13,515	13,515			0.46%	0.29%
HERON	2018	8		101,216	90,675	191,891		8.61%	3.07%	4.13%
MYTILINEOS	2018	8	732	103,773	81,565	186,070	0.14%	8.83%	2.76%	4.01%
ELPEDISON	2018	8	9,340	64,181	63,632	137,152	1.83%	5.46%	2.15%	2.95%
WATT_AND_VOLT	2018	8		13,645	62,756	76,401		1.16%	2.12%	1.65%
VOLTERRA	2018	8		38,814	27,456	66,270		3.30%	0.93%	1.43%
NRG_TRADING_HOUS	2018	8		34,988	21,939	56,927		2.98%	0.74%	1.23%
ELTA	2018	8		25,955	19,476	45,431		2.21%	0.66%	0.98%
KEN	2018	8		3,869	28,315	32,184		0.33%	0.96%	0.69%
GREENENV	2018	8		8,285	16,425	24,711		0.70%	0.56%	0.53%
OTEESTATE	2018	8		317	14,031	14,348		0.03%	0.47%	0.31%
VOLTON	2018	8		272	11,216	11,488		0.02%	0.38%	0.25%
ATTIKI_GSC	2018	8		5,177	4,291	9,468		0.44%	0.15%	0.20%
ZENIO	2018	8		3,154	3,013	6,166		0.27%	0.10%	0.13%
VIENER	2018	8		3,678		3,678		0.31%		0.08%
GROWTH	2018	8		1,968	765	2,734		0.17%	0.03%	0.06%
NOVAERA_ENERGY	2018	8		1,839		1,839		0.16%		0.04%
INTERBETON	2018	8		1,730	83	1,813		0.15%	0.00%	0.04%
EUNICE_TRADING	2018	8		107	48	155		0.01%	0.00%	0.00%
EGPH_SUPPLY	2018	8		150		150		0.01%		0.00%
LIG_MELITIS	2018	8	144			144	0.03%			0.00%
VIOLAR	2018	8		60		60		0.01%		0.00%
KVMARKOUSA	2018	8		33		33		0.00%		0.00%
Totals :			509,343	1,175,609	2,956,879	4,641,831	100.00%	100.00%	100.00%	100.00%
PPC	2018	9	512,385	643,495	2,108,198	3,264,079	97.81%	60.52%	83.53%	79.40%
PPC_USS	2018	9			11,682	11,682			0.46%	0.28%
HERON	2018	9		104,376	86,946	191,322		9.82%	3.44%	4.65%
MYTILINEOS	2018	9	593	99,796	71,706	172,096	0.11%	9.39%	2.84%	4.19%
ELPEDISON	2018	9	8,387	65,281	56,376	130,044	1.60%	6.14%	2.23%	3.16%
WATT_AND_VOLT	2018	9		14,412	56,062	70,474		1.36%	2.22%	1.71%
VOLTERRA	2018	9		38,289	22,875	61,164		3.60%	0.91%	1.49%
NRG_TRADING_HOUS	2018	9		34,752	20,922	55,675		3.27%	0.83%	1.35%
ELTA	2018	9		29,141	16,519	45,659		2.74%	0.65%	1.11%
KEN	2018	9		4,002	26,435	30,437		0.38%	1.05%	0.74%
GREENENV	2018	9		7,302	15,251	22,553		0.69%	0.60%	0.55%
OTEESTATE	2018	9		441	12,573	13,014		0.04%	0.50%	0.32%
VOLTON	2018	9		379	9,996	10,375		0.04%	0.40%	0.25%
ATTIKI_GSC	2018	9		5,574	4,198	9,772		0.52%	0.17%	0.24%
ZENIO	2018	9		4,436	3,240	7,676		0.42%	0.13%	0.19%
VIENER	2018	9		3,490		3,490		0.33%		0.08%
GROWTH	2018	9		1,991	825	2,817		0.19%	0.03%	0.07%
NOVAERA_ENERGY	2018	9		2,241		2,241		0.21%		0.05%
LIG_MEGALOPOLIS	2018	9	2,057			2,057	0.39%			0.05%
INTERBETON	2018	9		1,975	80	2,055		0.19%	0.00%	0.05%
KVMARKOUSA	2018	9		1,255		1,255		0.12%		0.03%
VIOLAR	2018	9		460		460		0.04%		0.01%
LIG_MELITIS	2018	9	432			432	0.08%			0.01%
EUNICE_TRADING	2018	9		109	57	166		0.01%	0.00%	0.00%
EGPH_SUPPLY	2018	9		150		150		0.01%		0.00%
Totals :			523,854	1,063,348	2,523,942	4,111,144	100.00%	100.00%	100.00%	100.00%

Πίνακας.14ε Μεριδία προμηθευτών (%) ανά επίπεδο τάσης (HV-MV-LV) στο Διασυνδεδεμένο Σύστημα βάσει των Δηλώσεων Φορτίου στον ΗΕΠ για χρονικό διάστημα Οκτώβριος – Δεκέμβριος 2018

Supplier	Year	Month	Monthly Quantities				Monthly Share			
			HV (MWh)	MV (MWh)	LV (MWh)	DAS-Consumption (MWh)	HV-Share (%)	MV-Share (%)	LV-Share (%)	DAS-Consumption (%)
PPC	2018	10	522,729	569,034	1,864,188	2,955,951	97.32%	56.83%	82.94%	78.07%
PPC_USS	2018	10			12,585	12,585			0.56%	0.33%
HERON	2018	10		112,092	81,211	193,302		11.19%	3.61%	5.11%
MYTILINEOS	2018	10	667	100,397	64,866	165,931	0.12%	10.03%	2.89%	4.38%
ELPEDISON	2018	10	10,588	67,647	52,867	131,102	1.97%	6.76%	2.35%	3.46%
WATT_AND_VOLT	2018	10		14,312	50,299	64,611		1.43%	2.24%	1.71%
VOLTERRA	2018	10		39,186	21,225	60,411		3.91%	0.94%	1.60%
NRG_TRADING_HOUS	2018	10		35,290	17,233	52,523		3.52%	0.77%	1.39%
ELTA	2018	10		27,873	14,817	42,691		2.78%	0.66%	1.13%
KEN	2018	10		3,730	24,959	28,690		0.37%	1.11%	0.76%
GREENENV	2018	10		5,408	13,791	19,199		0.54%	0.61%	0.51%
OTEESTATE	2018	10		373	11,485	11,857		0.04%	0.51%	0.31%
VOLTON	2018	10		362	9,681	10,043		0.04%	0.43%	0.27%
ATTIKI_GSC	2018	10		5,532	3,802	9,334		0.55%	0.17%	0.25%
ZENIO	2018	10		4,374	3,413	7,787		0.44%	0.15%	0.21%
KVMARKOUSA	2018	10		3,477		3,477		0.35%		0.09%
VIENER	2018	10		3,200		3,200		0.32%		0.08%
GROWTH	2018	10		1,936	691	2,626		0.19%	0.03%	0.07%
INTERBETON	2018	10		2,322	84	2,405		0.23%	0.00%	0.06%
NOVAERA_ENERGY	2018	10		2,319		2,319		0.23%		0.06%
VIOLAR	2018	10		2,142		2,142		0.21%		0.06%
LIG_MEGALOPOLIS	2018	10	1,810			1,810	0.34%			0.05%
LIG_MELITIS	2018	10	1,344			1,344	0.25%			0.04%
EUNICE_TRADING	2018	10		208	364	572		0.02%	0.02%	0.02%
EGPH_SUPPLY	2018	10		160		160		0.02%		0.00%
Totals :			537,138	1,001,374	2,247,561	3,786,073	100.00%	100.00%	100.00%	100.00%
PPC	2018	11	510,307	615,745	2,017,191	3,143,243	97.38%	60.25%	82.26%	78.62%
PPC_USS	2018	11			11,976	11,976			0.49%	0.30%
HERON	2018	11		100,629	88,279	188,908		9.85%	3.60%	4.72%
MYTILINEOS	2018	11	916	94,075	77,930	172,921	0.17%	9.21%	3.18%	4.33%
ELPEDISON	2018	11	11,954	70,957	62,522	145,433	2.28%	6.94%	2.55%	3.64%
WATT_AND_VOLT	2018	11		13,078	59,127	72,205		1.28%	2.41%	1.81%
VOLTERRA	2018	11		35,072	22,416	57,488		3.43%	0.91%	1.44%
NRG_TRADING_HOUS	2018	11		37,996	19,229	57,225		3.72%	0.78%	1.43%
ELTA	2018	11		26,244	15,865	42,109		2.57%	0.65%	1.05%
KEN	2018	11		3,404	29,656	33,060		0.33%	1.21%	0.83%
GREENENV	2018	11		2,773	12,882	15,655		0.27%	0.53%	0.39%
VOLTON	2018	11		348	12,134	12,482		0.03%	0.49%	0.31%
OTEESTATE	2018	11		414	11,987	12,401		0.04%	0.49%	0.31%
ATTIKI_GSC	2018	11		5,220	4,828	10,047		0.51%	0.20%	0.25%
ZENIO	2018	11		3,887	4,768	8,655		0.38%	0.19%	0.22%
VIENER	2018	11		2,945		2,945		0.29%		0.07%
GROWTH	2018	11		1,516	871	2,387		0.15%	0.04%	0.06%
INTERBETON	2018	11		2,247	81	2,328		0.22%	0.00%	0.06%
NOVAERA_ENERGY	2018	11		2,241		2,241		0.22%		0.06%
KVMARKOUSA	2018	11		1,641		1,641		0.16%		0.04%
VIOLAR	2018	11		1,165		1,165		0.11%		0.03%
LIG_MELITIS	2018	11	816			816	0.16%			0.02%
EUNICE_TRADING	2018	11		192	392	584		0.02%	0.02%	0.01%
EGPH_SUPPLY	2018	11		165		165		0.02%		0.00%
SOLARENERGY	2018	11			41	41			0.00%	0.00%
LIG_MEGALOPOLIS	2018	11	21			21	0.00%			0.00%
Totals :			524,014	1,021,955	2,452,174	3,998,142	100.00%	100.00%	100.00%	100.00%
PPC	2018	12	471,412	767,712	2,515,063	3,754,187	97.55%	67.98%	82.11%	80.29%
PPC_USS	2018	12			12,819	12,819			0.42%	0.27%
HERON	2018	12		82,704	107,377	190,081		7.32%	3.51%	4.07%
MYTILINEOS	2018	12	771	86,106	102,583	189,460	0.16%	7.62%	3.35%	4.05%
ELPEDISON	2018	12	10,907	65,122	83,058	159,087	2.26%	5.77%	2.71%	3.40%
WATT_AND_VOLT	2018	12		11,988	76,435	88,423		1.06%	2.50%	1.89%
NRG_TRADING_HOUS	2018	12		33,964	25,032	58,996		3.01%	0.82%	1.26%
VOLTERRA	2018	12		32,895	24,148	57,043		2.91%	0.79%	1.22%
ELTA	2018	12		25,302	17,500	42,802		2.24%	0.57%	0.92%
KEN	2018	12		3,007	36,640	39,647		0.27%	1.20%	0.85%
VOLTON	2018	12		489	17,608	18,097		0.04%	0.57%	0.39%
GREENENV	2018	12		2,090	13,424	15,513		0.19%	0.44%	0.33%
OTEESTATE	2018	12		492	14,922	15,413		0.04%	0.49%	0.33%
ZENIO	2018	12		4,196	7,493	11,689		0.37%	0.24%	0.25%
ATTIKI_GSC	2018	12		4,020	7,504	11,523		0.36%	0.24%	0.25%
VIENER	2018	12		4,022		4,022		0.36%		0.09%
INTERBETON	2018	12		1,989	82	2,071		0.18%	0.00%	0.04%
GROWTH	2018	12		1,144	894	2,038		0.10%	0.03%	0.04%
NOVAERA_ENERGY	2018	12		772		772		0.07%		0.02%
KVMARKOUSA	2018	12		681		681		0.06%		0.01%
EUNICE_TRADING	2018	12		194	429	624		0.02%	0.01%	0.01%
VIOLAR	2018	12		271		271		0.02%		0.01%
EGPH_SUPPLY	2018	12		170		170		0.02%		0.00%
SOLARENERGY	2018	12			164	164			0.01%	0.00%
LIG_MELITIS	2018	12	144			144	0.03%			0.00%
LIG_MEGALOPOLIS	2018	12	10			10	0.00%			0.00%
Totals :			483,244	1,129,329	3,063,174	4,675,747	100.00%	100.00%	100.00%	100.00%

Μερίδια Εναλλακτικών Προμηθευτών στη Λιανική Αγορά

Ως εικόνα των μεριδίων στη Λιανική Αγορά θεωρούμε τα αντίστοιχα με τον ΗΕΠ μερίδια ανά επίπεδο τάσης βάσει των Μετρήσεων (όπου αυτές υπάρχουν) και Εκτιμήσεων (όπου δεν υφίστανται Μετρήσεις).

Τα υποβαλλόμενα από τους Διαχειριστές Συστήματος, Δικτύου και ΔΑΑ προς το Χρηματιστήριο Ενέργειας στοιχεία κατά τις διατάξεις του Άρθρου 7 του ΚΣΔΠΠΗΕ, δεν συμπεριλαμβάνονται στην παρούσα Έκθεση, καθώς αυτά είναι υπό επεξεργασία ως προς την μορφοποίησή τους προκειμένου να αναλυθούν για τους σκοπούς της Έκθεσης. Με την ολοκλήρωση της ανάλυσης επί των σχετικών δεδομένων το Χρηματιστήριο Ενέργειας θα προβεί στις απαραίτητες ενέργειες ενσωμάτωσης και των στοιχείων αυτών στην Έκθεση και θα σας κοινοποιήσει αντίστοιχα επικαιροποιημένη έκδοση αυτής.