

ΣΥΣΤΗΜΑ ΣΥΝΑΛΛΑΓΩΝ
ΔΗΜΟΠΡΑΣΙΩΝ
ΠΡΟΘΕΣΜΙΑΚΩΝ ΠΡΟΪΟΝΤΩΝ
ΗΛΕΚΤΡΙΚΗΣ ΕΝΕΡΓΕΙΑΣ

ΜΗΝΙΑΙΑ ΕΚΘΕΣΗ
ΔΙΕΙΣΔΥΣΗΣ ΚΑΙ ΜΕΡΙΔΙΩΝ
ΧΟΝΔΡΙΚΗΣ ΚΑΙ ΛΙΑΝΙΚΗΣ

*Αύγουστος
2018*

ΠΕΡΙΕΧΟΜΕΝΑ

| | |
|-------------------------------------------------------------------------------------------------------|----|
| 1. Εισαγωγή | 6 |
| 2. Μητρώο ΣΣΔΠΠΗΕ | 7 |
| 2.1 Επιλέξιμοι Προμηθευτές | 7 |
| 2.2 Επιλέξιμοι Έμποροι..... | 8 |
| 2.3 Πωλητές | 8 |
| 3. Ετήσιες Ποσότητες, καταμερισμός σε Προθεσμιακά Προϊόντα και Πρόγραμμα Διεξαγωγής Δημοπρασιών | 9 |
| 4. Δημοπρασίες 2018 | 12 |
| 4.1 Δημοπρασία 2018A01 | 12 |
| Τεχνικά Χαρακτηριστικά και Όροι Δημοπρασίας..... | 12 |
| Απολογιστικά στοιχεία δημοπρασίας | 12 |
| 4.2 Δημοπρασία 2018A02 | 15 |
| Τεχνικά Χαρακτηριστικά και Όροι Δημοπρασίας..... | 15 |
| Απολογιστικά στοιχεία δημοπρασίας | 16 |
| 4.3 Δημοπρασία 2018A03 | 18 |
| Τεχνικά Χαρακτηριστικά και Όροι Δημοπρασίας..... | 18 |
| Απολογιστικά στοιχεία δημοπρασίας | 19 |
| 5. Δευτερογενής Αγορά..... | 22 |
| 6. Δηλώσεις Χρήσης..... | 24 |
| 7. Συμπληρωματική Εκκαθάριση ΗΕΠ..... | 34 |
| Μεσοσταθμική Τιμή των Ποσοτήτων των Δηλώσεων Χρήσης | 34 |
| Όφελος χρήσης των Προθεσμιακών Προϊόντων..... | 34 |
| Συντελεστής Χρήσης Ημερήσιων Υποπροϊόντων στον ΗΕΠ..... | 36 |
| Ανάλυση Ποσοτήτων Δηλώσεων Φορτίου της Συμπληρωματικής Εκκαθάρισης..... | 40 |
| 8. Μερίδια Προμηθευτών (ΗΕΠ) | 42 |
| Μερίδια Εναλλακτικών Προμηθευτών στον ΗΕΠ | 42 |
| Μερίδια Εναλλακτικών Προμηθευτών στη Λιανική Αγορά | 46 |

Αποποίηση Ευθύνης

Η Ελληνικό Χρηματιστήριο Ενέργειας Α.Ε. (εφεξής EXE Α.Ε.) στο πλαίσιο των αρμοδιοτήτων της ως Διαχειριστής του Συστήματος Συναλλαγών Δημοπρασιών Προθεσμιακών Προϊόντων Ηλεκτρικής Ενέργειας (ΣΣΔΠΠΗΕ) και βάσει των σχετικών διατάξεων του Νομοθετικού και Ρυθμιστικού πλαισίου δημοσιεύει την παρούσα Μηνιαία Έκθεση Διείσδυσης και Μεριδίων Χονδρικής και Λιανικής. Στην παρούσα έκθεση παρατίθενται απολογιστικά στοιχεία από τη λειτουργία του ΣΣΔΠΠΗΕ τα οποία προέρχονται από τα αντίστοιχα αρχεία που τηρεί για το σκοπό του ΣΣΔΠΠΗΕ η EXE Α.Ε. Επίσης, παρατίθενται στοιχεία σχετικά με τη Χονδρεμπορική και Λιανική Αγορά τα οποία παρέχονται για το σκοπό του ΣΣΔΠΠΗΕ από τους Διαχειριστές του Συστήματος, του Δικτύου και του Διεθνούς Αερολιμένα Αθηνών.

Η Ελληνικό Χρηματιστήριο Ενέργειας Α.Ε. καταβάλλει κάθε δυνατή προσπάθεια ώστε να διασφαλίζει, κατά το τμήμα που τον αφορά, την ορθότητα και ακρίβεια των στοιχείων που ανακοινώνονται στην Μηνιαία Έκθεση Διείσδυσης και Μεριδίων Χονδρικής και Λιανικής. Τα στοιχεία που παρατίθενται αποτελούν παραμέτρους της αγοράς ηλεκτρικής ενέργειας με σημαντικό βαθμό μεταβλητότητας και δεν αποτελούν κατά κανένα τρόπο εμπορική, επιχειρηματική, επενδυτική, νομική ή άλλου είδους συμβουλή της EXE Α.Ε. προς οποιονδήποτε.

Η Ελληνικό Χρηματιστήριο Ενέργειας Α.Ε. ή οποιοδήποτε άλλο πρόσωπο που ενεργεί για λογαριασμό της δε φέρει ουδεμία ευθύνη, άμεση ή έμμεση για τυχόν ζημίες (θετικές ή αποθετικές) που μπορεί να επέλθουν σε οποιονδήποτε από τη χρήση πληροφοριών που περιέχονται στην παρούσα Έκθεση.

1. Εισαγωγή

Με τις διατάξεις της παραγράφου 4.3, Ενότητας Γ' του άρθρου 3 του Ν.4336/2015, προβλέφθηκε ο σχεδιασμός συστήματος δημοπρασιών τύπου "NOME" με ρυθμιστικό στόχο την ανάπτυξη υγιούς ανταγωνισμού στη λιανική αγορά ηλεκτρικής ενέργειας και την μείωση των μεριδίων λιανικής και χονδρικής αγοράς της Δημόσιας Επιχείρησης Ηλεκτρισμού Α.Ε. (Δ.Ε.Η Α.Ε.) κάτω από 50% έως το 2020. Για την επίτευξη των συγκεκριμένων στόχων και με απώτερο σκοπό την ισότιμη πρόσβαση Επιλέξιμων Προμηθευτών στο εγχώριο ενεργειακό μίγμα, με την ανάπτυξη χαρτοφυλακίων ενεργειακού κόστους ανταγωνιστικού της Δ.Ε.Η Α.Ε. και τη βελτίωση της ποιότητας και των τιμών παροχής ηλεκτρικής ενέργειας στους τελικούς καταναλωτές, ο Ν.4389/2016 θέσπισε μηχανισμό πώλησης ηλεκτρικής ενέργειας από την Δ.Ε.Η Α.Ε. δυνάμει Δημοπρασιών Προθεσμιακών Προϊόντων Ηλεκτρικής Ενέργειας με φυσική παράδοση μέσω του Ημερήσιου Ενεργειακού Προγραμματισμού (ΗΕΠ) και με ρυθμιστικά καθοριζόμενη τιμή εκκίνησης και όρισε αρχικά τον Λειτουργό της Αγοράς (ΛΑΓΗΕ Α.Ε.) και τον εκ των άρθρων 117B και 117E του νόμου 4001/2011 καθολικό διάδοχο του Χρηματιστήριο Ενέργειας (εταιρεία «Ελληνικό Χρηματιστήριο Ενέργειας Α.Ε.»), αρμόδιους για την διοργάνωση και διεξαγωγή των δημοπρασιών σύμφωνα με τις διατάξεις του Κώδικα Συναλλαγών Δημοπρασιών Προθεσμιακών Προϊόντων Ηλεκτρικής Ενέργειας (ΦΕΚ Β' 2306/18.06.2018), εφεξής ΚΣΔΠΠΗΕ.

Το Χρηματιστήριο Ενέργειας στα πλαίσια των παραπάνω αρμοδιοτήτων του όσον αφορά στις δημοπρασίες, αλλά και στο πλαίσιο της λειτουργίας της Δευτερογενούς Αγοράς, των Δηλώσεων Χρήσης και της Συμπληρωματικής Εκκαθάρισης των ποσοτήτων των Δηλώσεων Χρήσης των Προθεσμιακών Προϊόντων στον ΗΕΠ, σύμφωνα με το άρθρο 52 του ΚΣΔΠΠΗΕ, παρακολουθεί το Σύστημα Συναλλαγών Δημοπρασιών Προθεσμιακών Προϊόντων Ηλεκτρικής Ενέργειας (ΣΣΔΠΠΗΕ) καθημερινά και συντάσσει και αναρτά στην ιστοσελίδα του την παρούσα Μηνιαία Έκθεση Διείσδυσης και Μεριδίων Χονδρικής και Λιανικής Αγοράς.

Τα αναλυτικά στοιχεία του ΣΣΔΠΠΗΕ που αφορούν στα έτη 2016 και 2017 παρουσιάζονται συγκεντρωτικά στις Μηνιαίες Εκθέσεις Διείσδυσης και Μεριδίων Χονδρικής και Λιανικής Δεκεμβρίου 2016 και 2017 αντίστοιχα.

2. Μητρώο ΣΣΔΠΠΗΕ

Η συμμετοχή στο Σύστημα Συναλλαγών Δημοπρασιών Προθεσμιακών Προϊόντων Ηλεκτρικής Ενέργειας εξασφαλίζεται με την εγγραφή στο Μητρώο Συμμετεχόντων του Συστήματος Συναλλαγών Δημοπρασιών Προθεσμιακών Προϊόντων Ηλεκτρικής Ενέργειας, «Μητρώο Συμμετεχόντων ΣΣΔΠΠΗΕ».

Το Μητρώο Συμμετεχόντων ΣΣΔΠΠΗΕ περιλαμβάνει :

- I) το Μητρώο Πωλητών Προθεσμιακών Προϊόντων Ηλεκτρικής Ενέργειας, στο οποίο εγγράφεται η Δ.Ε.Η Α.Ε. σύμφωνα με τις διατάξεις του Ν.4389/2016,
- II) το Μητρώο Αγοραστών Προθεσμιακών Προϊόντων Ηλεκτρικής Ενέργειας ή Μητρώο Επιλέξιμων Προμηθευτών και Εμπόρων Προθεσμιακών Προϊόντων Ηλεκτρικής Ενέργειας, «Μητρώο Επιλέξιμων Προμηθευτών και Εμπόρων». Στο Μητρώο Επιλέξιμων Προμηθευτών και Εμπόρων εγγράφονται ως Αγοραστές: (α) οι Προμηθευτές, κάτοχοι Άδειας Προμήθειας ηλεκτρικής ενέργειας, που είναι εγγεγραμμένοι ως Προμηθευτές στο Μητρώο Συμμετεχόντων ΣΣΗΕΠ και οι οποίοι, μέσω του Συμπληρωματικού Συμβολαίου, έχουν δικαίωμα συμμετοχής στις Δημοπρασίες, στη Δευτερογενή Αγορά, στην υποβολή Δηλώσεων Χρήσης και στη Συμπληρωματική Εκκαθάριση ΗΕΠ και (β) οι Έμποροι, κάτοχοι Άδειας Εμπορίας ηλεκτρικής ενέργειας, που είναι εγγεγραμμένοι ως Έμποροι στο Μητρώο Συμμετεχόντων ΣΣΗΕΠ και έχουν δικαίωμα συμμετοχής στη Δευτερογενή Αγορά, στην υποβολή Δηλώσεων Χρήσης και στη Συμπληρωματική Εκκαθάριση ΗΕΠ.

Μέχρι και τον μήνα αναφοράς, το Μητρώο Συμμετεχόντων ΣΣΔΠΠΗΕ είχε ως εξής:

2.1 Επιλέξιμοι Προμηθευτές

| A/A | PARTICIPANT | REGISTERED |
|-----|--------------------------------------------------------------------------------------|------------|
| 1 | ALPIQ ENERGY SE | 24.02.2017 |
| 2 | ECONOMIC GROWTH ΑΝΩΝΥΜΗ ΕΤΑΙΡΕΙΑ ΕΞΕΙΔΙΚΕΥΜΕΝΩΝ ΜΕΛΕΤΩΝ ΚΑΙ ΣΥΜΒΟΥΛΕΥΤΙΚΩΝ ΥΠΗΡΕΣΙΩΝ | 28.11.2016 |
| 3 | ENEL GREEN POWER HELLAS ΠΡΟΜΗΘΕΙΑ Α.Ε. | 22.12.2017 |
| 4 | ELPEDISON ΠΑΡΑΓΩΓΗ ΗΛΕΚΤΡΙΚΗΣ ΕΝΕΡΓΕΙΑΣ ΑΝΩΝΥΜΗ ΕΤΑΙΡΕΙΑ | 18.10.2016 |
| 5 | EUNICE TRADING Α.Ε. | 14.07.2017 |
| 6 | GEN-I ATHENS Μ.Ε.Π.Ε. | 03.07.2017 |
| 7 | GREEK ENVIRONMENTAL & ENERGY NETWORK ΑΝΩΝΥΜΗ ΕΤΑΙΡΕΙΑ | 12.10.2016 |
| 8 | GREENSTEEL-CEDALION COMMODITIES Α.Ε. | 16.11.2016 |
| 9 | INTERBETON CONSTRUCTION MATERIALS S.A. | 19.10.2016 |
| 10 | KEN ΠΑΡΑΓΩΓΗ ΚΑΙ ΕΜΠΟΡΙΑ ΕΝΕΡΓΕΙΑΚΩΝ ΠΡΟΪΟΝΤΩΝ ΑΝΩΝΥΜΗ ΕΤΑΙΡΕΙΑ | 05.01.2017 |
| 11 | NECO Α.Ε. | 20.10.2017 |
| 12 | NOVAERA ENERGY Α.Ε. | 18.10.2016 |
| 13 | NRG TRADING HOUSE S.A. | 18.10.2016 |
| 14 | PROTERGIA ΘΕΡΜΟΗΛΕΚΤΡΙΚΗ ΑΝΩΝΥΜΗ ΕΤΑΙΡΕΙΑ | 03.07.2017 |
| 15 | VOLTERRA Α.Ε. | 19.10.2016 |
| 16 | VOLTON ΕΛΛΗΝΙΚΗ ΕΝΕΡΓΕΙΑΚΗ ΑΝΩΝΥΜΗ ΕΤΑΙΡΕΙΑ | 05.01.2017 |
| 17 | WATT AND VOLT Α.Ε. | 19.10.2016 |
| 18 | BIENER Α.Ε. ΕΝΕΡΓΕΙΑΚΕΣ ΕΠΙΧΕΙΡΗΣΕΙΣ ΑΝΩΝΥΜΗ ΕΤΑΙΡΕΙΑ | 18.10.2016 |
| 19 | ΕΛΛΗΝΙΚΑ ΤΑΧΥΔΡΟΜΕΙΑ ΑΕ | 19.10.2016 |

| A/A | PARTICIPANT | REGISTERED |
|-----|-----------------------------------------------------|------------|
| 20 | ZENIO GAS & LIGHT | 20.09.2017 |
| 21 | ΗΡΩΝ ΘΕΡΜΟΗΛΕΚΤΡΙΚΗ Α.Ε. | 18.10.2016 |
| 22 | ΜΥΤΙΛΗΝΑΙΟΣ ΑΝΩΝΥΜΟΣ ΕΤΑΙΡΕΙΑ - ΟΜΙΛΟΣ ΕΠΙΧΕΙΡΗΣΕΩΝ | 07.07.2017 |
| 23 | ΟΤΕ ΑΚΙΝΗΤΑ ΑΝΩΝΥΜΗ ΕΤΑΙΡΕΙΑ | 16.11.2016 |
| 24 | ΦΥΣΙΚΟ ΑΕΡΙΟ-ΕΛΛΗΝΙΚΗ ΕΤΑΙΡΕΙΑ ΕΝΕΡΓΕΙΑΣ | 06.10.2017 |

2.2 Επιλέξιμοι Έμποροι

| A/A | PARTICIPANT | REGISTERED |
|-----|-------------------------------------------------------------|------------|
| 1 | DANSKE COMMODITIES A/S | 26.09.2017 |
| 2 | ELEKTRICNI FINANCNI TIM d.o.o. | 14.11.2017 |
| 3 | ENSCO S.A. | 15.02.2017 |
| 4 | EZPADA S.R.O. | 28.03.2017 |
| 5 | LE TRADING A.S. | 28.09.2017 |
| 6 | SENTRADE A.E. | 25.10.2016 |
| 7 | ΙΩΑΝΝΗΣ ΠΑΝΑΓΙΩΤΟΠΟΥΛΟΣ ΣΟΛΑΡΙΣ ΕΝΕΡΓΕΙΑΚΗ ΑΝΩΝΥΜΗ ΕΤΑΙΡΕΙΑ | 28.11.2017 |
| 8 | ΤΕΡΝΑ ΕΝΕΡΓΕΙΑΚΗ ΑΒΕΤΕ | 14.11.2017 |

2.3 Πωλητές

| A/A | ΕΠΩΝΥΜΙΑ | Εγγραφή |
|-----|-------------------------------------|------------|
| 1 | ΔΗΜΟΣΙΑ ΕΠΙΧΕΙΡΗΣΗ ΗΛΕΚΤΡΙΣΜΟΥ Α.Ε. | 19.10.2016 |

3. Ετήσιες Ποσότητες, καταμερισμός σε Προθεσμιακά Προϊόντα και Πρόγραμμα Διεξαγωγής Δημοπρασιών

Σκοπός του μηχανισμού πώλησης προθεσμιακών προϊόντων ηλεκτρικής ενέργειας με φυσική παράδοση είναι η ανακατανομή των μεριδίων στην λιανική αγορά και η μείωση του μεριδίου που κατέχει η Δ.Ε.Η Α.Ε. κάτω από 50% μέχρι και το έτος 2019. Σύμφωνα με το άρθρο 135 του Ν. 4389/2016 τα ετήσια ποσοστά απομείωσης του μεριδίου της Δ.Ε.Η στη λιανική αγορά του Διασυνδεδεμένου Συστήματος με σημείο αναφοράς τον Αύγουστο 2015 καθορίζονται σύμφωνα με τον Πίνακα 1.

Πίνακας.1 Ετήσια ποσοστά απομείωσης του μεριδίου της Δ.Ε.Η. Α.Ε.

| | Mandatory Pool | | | | EU Target Model | |
|-------------------------------------------|----------------|---------|---------|---------|-----------------|------|
| Μήνας / Έτος | 08/2015 | 12/2016 | 12/2017 | 12/2018 | 12/2019 | 2020 |
| Ετήσια Μείωση Μεριδίων στην Λιανική Αγορά | | -8% | -12% | -13% | -13% | |
| Μερίδιο Λιανικής Αγοράς | 95,24% | 87,24% | 75,24% | 62,24% | 49,24% | |

Πηγή : «Έγκριση σχεδίου εφαρμογής δημοπρασιών NOME», Απόφαση του Κυβερνητικού Συμβουλίου Οικονομικής Πολιτικής Υπ' αριθμ. 58/09.05.2017 και Ν.4472/2017

Οι ποσότητες προς δημοπράτηση ισούνται με τα ποσοστά του Πίνακα 2 πολλαπλασιασμένα με το συνολικό όγκο του Διασυνδεδεμένου Συστήματος κατά το προηγούμενο έτος. Οι Ετήσιες Ποσότητες προς δημοπράτηση, ο καταμερισμός των ποσοτήτων αυτών σε επιμέρους Προθεσμιακά Προϊόντα με φυσική παράδοση και το Πρόγραμμα Διεξαγωγής των Δημοπρασιών καθορίζονται με απόφαση της ΡΑΕ, κατόπιν εισήγησης του Χρηματιστηρίου Ενέργειας (άρθρο 138, Ν.4389/2016).

Πίνακας. 2 Ποσοστά για τον υπολογισμό της ετήσιας ποσότητας δημοπράτησης

| | Mandatory Pool | | | | EU Target Model | |
|-------------------------------------------------------------|----------------|---------|---------|---------|-----------------|------|
| Μήνας / Έτος | 08/2015 | 12/2016 | 12/2017 | 12/2018 | 12/2019 | 2020 |
| Ετήσιες Ποσότητες (%) ηλεκτρικής Ενέργειας προς Δημοπράτηση | | 8% | 16% | 19% | 22% | |

Πηγή : «Έγκριση του Επικαιροποιημένου Σχεδίου Εφαρμογής Δημοπρασιών NOME», Απόφαση του Κυβερνητικού Συμβουλίου Οικονομικής Πολιτικής Υπ' αριθμ. 58/09.05.2017, τροποποίηση αυτού Υπ' αριθμ. 68/28.06.2017, και Νόμος 4472/2017

Με τις αποφάσεις τις **ΡΑΕ 353/2016** και **619/2016**, **ΡΑΕ 1091/2017**, καθορίστηκαν οι ετήσιες ποσότητες προς δημοπράτηση για τα έτη 2016, 2017 και 2018, σε **460MWh/h**, **681MWh/h** και **1126 MWh/h**, αντίστοιχα, καθώς και ο καταμερισμός των ως άνω Ετήσιων Ποσοτήτων σε επιμέρους Προθεσμιακά Προϊόντα και ορίσθηκε το Πρόγραμμα Διεξαγωγής των Δημοπρασιών.

Για την εφαρμογή των προβλεπόμενων διατάξεων της παραγράφου 1 του άρθρου 138 του Ν.4389/2016, όπως αυτές τροποποιούνται δυνάμει της έναρξης ισχύος των διατάξεων του Άρθρου 401 του Ν.4512/2018, η ΡΑΕ, στην περίπτωση που διαπιστώνεται απόκλιση στόχου του μεριδίου της ΔΕΗ στη λιανική μεγαλύτερη του 2%, προβαίνει στην αύξηση των προς δημοπράτηση ποσοτήτων με ισοδύναμη αύξηση των ποσοτήτων των δύο δημοπρασιών που έπονται της ως άνω απόφασής της. Σύμφωνα με το άρθρο 42 του Ν. 4549/2018 που προέβλεψε την επίδραση που θα έχει η απόσχιση και μεταφορά λιγνιτικού ηλεκτροπαραγωγικού δυναμικού της ΔΕΗ σε δύο νέες εταιρείες, στον μηχανισμό δημοπράτησης προθεσμιακών προϊόντων ηλεκτρικής ενέργειας, οι ποσότητες που τυχόν ορίζονται προς δημοπράτηση, μειώνονται κατά πενήντα ποσοστιαίες μονάδες (50%) με απόφαση της ΡΑΕ, σύμφωνα με το πρώτο εδάφιο της παρ. 4 του άρθρου 135 του ν. 4389/2016 (Α' 94).

Το πρόγραμμα δημοπράτησης για το 2017 αναπροσαρμόστηκε με την απόφαση της **ΡΑΕ 817/2017**, για να ληφθεί υπόψη, σε εφαρμογή των διατάξεων του Ν.4472/2017, η επικαιροποιημένη ετήσια ποσότητα κατά τέσσερις ποσοστιαίες μονάδες (4%) (φυσική παράδοση της ποσότητας που αντιστοιχεί από τον Δεκέμβριο 2017), καθώς και η αύξηση της ετήσιας ποσότητας δημοπράτησης, λόγω της απόκλισης κατά 4.25% από τον ετήσιο στόχο απομείωσης του μεριδίου της ΔΕΗ κατά τον έλεγχο που διενέργησε ο Λειτουργός της Αγοράς σύμφωνα με τις διατάξεις του άρθρου 135 του Ν.4389/2016 κατά τον Ιούνιο 2017.

Το πρόγραμμα δημοπράτησης για το 2018 αναπροσαρμόστηκε με την απόφαση της **ΡΑΕ 82/2018**, για να ληφθεί υπόψη η αύξηση της ετήσιας ποσότητας δημοπράτησης, λόγω της σχετικής απόκλισης στόχου του 2ου εξαμήνου 2017 κατά 10,1% από τον στόχο απομείωσης του μεριδίου της ΔΕΗ κατά τον έλεγχο που διενέργησε ο Λειτουργός της Αγοράς σύμφωνα με τις διατάξεις του άρθρου 135 του Ν.4389/2016 κατά τον Ιανουάριο 2018. Στον Πίνακα 3 παρουσιάζεται το αναπροσαρμοσμένο πρόγραμμα διεξαγωγής δημοπρασιών για το 2018.

Το πρόγραμμα δημοπράτησης για το 2018 αναπροσαρμόστηκε ξανά με την απόφαση της **ΡΑΕ 748/2018**, για να ληφθεί υπόψη η αύξηση της ετήσιας ποσότητας δημοπράτησης, λόγω της σχετικής απόκλισης στόχου του 1ου εξαμήνου 2018 κατά 11,68% από τον στόχο απομείωσης του μεριδίου της ΔΕΗ κατά τον έλεγχο που διενέργησε το Ελληνικό Χρηματιστήριο Ενέργειας σύμφωνα με τις διατάξεις του άρθρου 135 του Ν.4389/2016 κατά τον Ιούλιο 2018. Στον Πίνακα 3 παρουσιάζεται το αναπροσαρμοσμένο πρόγραμμα διεξαγωγής δημοπρασιών για το 2018.

Πίνακας.3 Πρόγραμμα Διεξαγωγής Δημοπρασιών

| Προθεσμιακό προϊόν | Όγκος (MWh) | Ποσότητα (MWh/h) | Περίοδος Φυσικής Παράδοσης | Ημερομηνία δημοπράτησης | Απόφαση ΡΑΕ |
|--------------------|-------------|------------------|----------------------------|-------------------------|-------------|
| 2016A01P01* | 4.029.600 | 460 | 20161201-20171130 | 25/10/2016 | 353/2016 |
| 2017A01P01* | 1.270.200 | 145 | 20170301-20180228 | 31/01/2017 | 619/2016 |
| 2017A02P02* | 1.270.200 | 145 | 20170601-20180531 | 26/04/2017 | 619/2016 |
| 2017A03P03* | 1.270.200 | 145 | 20170901-20180831 | 19/07/2017 | 619/2016 |
| 2017A04P04* | 6.289.680 | 718 | 20171201-20181130 | 25/10/2017 | 817/2017 |
| 2018A01P01* | 3.504.000 | 400 | 20180301-20190228 | 07-02-2018 | 82/2018 |
| 2018A02P02* | 3.504.000 | 400 | 20180601-20190531 | 18-04-2018 | 82/2018 |
| 2018A03P03* | 3.504.000 | 400 | 20180901-20190831 | 18-07-2018 | 82/2018 |
| 2018A04P04 | 5.983.080 | 683 | 20181201-20191130 | 17-10-2018 | 748/2018 |

(*) προθεσμιακά προϊόντα που έχουν δημοπρατηθεί ήδη μέχρι τον μήνα αναφοράς.

Στο «Γράφημα.1» παρουσιάζεται ο καταμερισμός των Προθεσμιακών Προϊόντων, όπως αυτά ορίστηκαν στις προαναφερθείσες αποφάσεις της ΡΑΕ, σε Προθεσμιακά Μηνιαία Υποπροϊόντα,

για τους μήνες φυσικής παράδοσης στο χρονικό διάστημα από το Δεκέμβριο 2016 μέχρι και το Νοέμβριο 2019.

Γράφημα.1 Καταμερισμός Υφιστάμενων Προθεσμιακών Προϊόντων στους αντίστοιχους Μήνες Φυσικής Παράδοσης

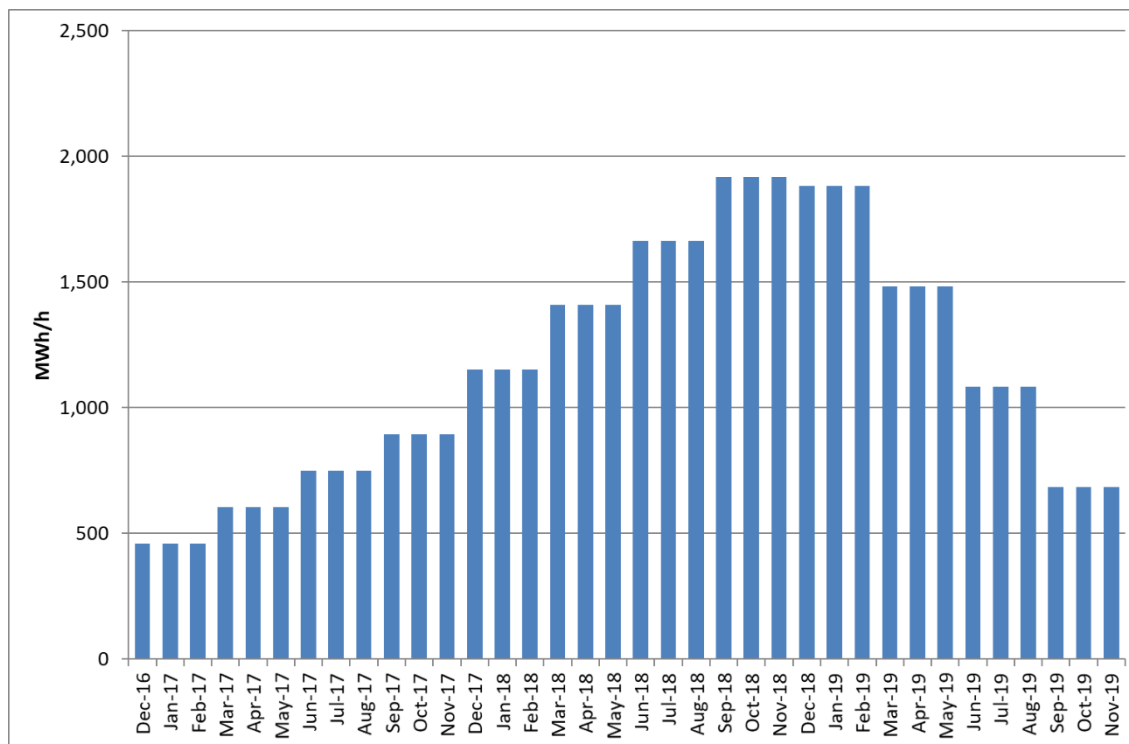

4. Δημοπρασίες 2018

Σύμφωνα με τις σχετικές αποφάσεις της ΡΑΕ 353/216, 619/2016, 817/2017, 82/2018 και 748/2018 (συνοψίζεται στον Πίνακα 3) κατά τη διάρκεια των είκοσι (20) μηνών, έχουν διεξαχθεί επτά (8) Δημοπρασίες για επτά (8) Προθεσμιακά Προϊόντα Ηλεκτρικής Ενέργειας. Τα αναλυτικά στοιχεία των δημοπρασιών που έχουν διεξαχθεί τα έτη 2016 και 2017 παρουσιάζονται συγκεντρωτικά στις Μηνιαίες Εκθέσεις Διείσδυσης και Μεριδίων Χονδρικής και Λιανικής Δεκεμβρίου 2016 και 2017 αντίστοιχα.

4.1 Δημοπρασία 2018A01

Τεχνικά Χαρακτηριστικά και Όροι Δημοπρασίας

Την 7^η Φεβρουαρίου 2018 έλαβε χώρα η 6^η Δημοπρασία Προθεσμιακών Προϊόντων με Κωδικό «2018A01» για την δημοπράτηση του Προθεσμιακού Προϊόντος με Κωδικό «2018A01P01», σύμφωνα με τα σχετικά Τεχνικά Χαρακτηριστικά και τους Όρους που εγκρίθηκαν με την απόφαση **83/2018** της ΡΑΕ. Τα βασικά τεχνικά χαρακτηριστικά της Δημοπρασίας και του δημοπρατούμενου Προθεσμιακού Προϊόντος συνοψίζονται ως εξής :

Τεχνικές Λεπτομέρειες και Διαδικασία Δημοπρασίας «2018A01»

| Δημοπρασία 2018A01 | Απαιτούμενη Εγγύηση Συμμετοχής (€) | Τύπος Δημοπρασίας | Έναρξη Υποβολής Δηλώσεων Αγοράς | Λήξη Υποβολής Δηλώσεων Αγοράς | Κανονικές Παρατάσεις /Διάρκεια |
|-----------------------|------------------------------------------|------------------------------|------------------------------------------|----------------------------------------|--------------------------------------|
| | 336.910 | American / Yankee Auction | 07/02/2018 12:00 | 07/02/2018 12:30 | Yes/ 3minutes |

Τεχνικές Λεπτομέρειες Δηλώσεων Αγοράς Δημοπρασίας «2018A01»

| Δημοπρασία 2018A01 | Ελάχιστη Ποσότητα Κατανομής (MWh/h) | Ελάχιστη Μεταβολή Ποσότητας Δήλωσης Αγοράς (MWh/h) | Ελάχιστη Μεταβολή Τιμής Δήλωσης Αγοράς (€/MWh) |
|-----------------------|----------------------------------------|----------------------------------------------------------|------------------------------------------------------|
| | 1 | 1 | 0,1 |

Τεχνικά Χαρακτηριστικά Προθεσμιακού Προϊόντος «2018A01P01»

| Προθεσμιακό Προϊόν 2018A01P01 | Όγκος (MWh) | Ποσότητα (MWh/h) | Ημερομηνίες Φυσικής Παράδοσης | Τιμή Εκκίνησης (€/MWh) |
|-------------------------------------|-------------|---------------------|----------------------------------|---------------------------|
| | 3.504.000 | 400 | 01/03/2018 – 28/02/2019 | 32,05* |

(*) Σε εφαρμογή της ΚΥΑ, ΑΠΕΗΛ/Γ/Φ1/οικ.178634/04.07.2017 (ΦΕΚ Β' 2278)

Απολογιστικά στοιχεία δημοπρασίας

Στους παρακάτω πίνακες συνοψίζονται απολογιστικά στοιχεία της δημοπρασίας 2018A01 και ο Τελικός Πίνακας Κατάταξης των Δηλώσεων της Αγοράς, όπως αυτός ανακοινώθηκε στο τέλος της Δημοπρασίας.

Απολογιστικά Στοιχεία Δηλώσεων Αγοράς (Δ.Α.) Δημοπρασίας «2018Α01»

| Δημοπρασία 2018Α01 | Συμμετέχοντες | Έγκυρες Δ.Α. | Άκυρες Δ.Α. | Σύνολο Εκχωρημένης ποσότητας |
|-----------------------|------------------------------|----------------------------------|------------------------------|-------------------------------------------------------------|
| | 17 | 1879 | 33 | 400 (100%) |
| | Καλύτερη Τιμή Δήλωσης Αγοράς | Μέγιστο Κατανεμηθείσας Ποσότητας | Μέγιστο Ζητηθείσας Ποσότητας | Σύνολο Ζητηθείσας Ποσότητας/Σύνολο Κατανεμηθείσας Ποσότητας |
| | 41.45 | 131 | 200 | 412/400 |

Απολογιστικά Στοιχεία Διαδικασίας Δημοπρασίας «2018Α01»

| Δημοπρασία 2018Α01 | Ώρα Έναρξης | Ώρα Κλεισίματος | Αριθμός Παρατάσεων | Αριθμός Ενστάσεων |
|-----------------------|------------------|------------------|--------------------|-------------------|
| | 07/02/2018 12:00 | 07/02/2018 14:27 | 39 | 0 |

Πίνακας.4 Τελικός Πίνακας Κατάταξης Δηλώσεων Αγοράς Δημοπρασίας «2018Α01»

| Δήλωση Αγοράς | Ζητηθείσα Ποσότητα Δήλωσης Αγοράς | Κατανεμηθείσα Ποσότητα Δήλωσης Αγοράς | Τιμή Δήλωσης Αγοράς | Ημερομηνία | Ώρα |
|---------------|-----------------------------------|---------------------------------------|---------------------|------------|----------|
| 297659 | 60 | 60 | 41,25 | 07/02/2018 | 14:22:18 |
| 297657 | 40 | 40 | 41,25 | 07/02/2018 | 14:21:17 |
| 297656 | 40 | 40 | 41,25 | 07/02/2018 | 14:20:55 |
| 297655 | 35 | 35 | 41,45 | 07/02/2018 | 14:20:23 |
| 297654 | 10 | 10 | 41,25 | 07/02/2018 | 14:20:13 |
| 297653 | 20 | 20 | 41,25 | 07/02/2018 | 14:19:47 |
| 297651 | 13 | 13 | 41,25 | 07/02/2018 | 14:19:39 |
| 297650 | 10 | 10 | 41,25 | 07/02/2018 | 14:18:58 |
| 297649 | 1 | 1 | 41,25 | 07/02/2018 | 14:18:04 |
| 297648 | 10 | 10 | 41,25 | 07/02/2018 | 14:17:47 |
| 297645 | 8 | 8 | 41,25 | 07/02/2018 | 14:15:26 |
| 297643 | 1 | 1 | 41,25 | 07/02/2018 | 14:15:04 |
| 297642 | 5 | 5 | 41,25 | 07/02/2018 | 14:15:02 |
| 297641 | 90 | 90 | 41,15 | 07/02/2018 | 14:14:53 |
| 297640 | 61 | 55 | 41,15 | 07/02/2018 | 14:14:27 |
| 297620 | 2 | 2 | 41,25 | 07/02/2018 | 14:01:10 |
| 297594 | 6 | 0 | 41,05 | 07/02/2018 | 13:46:52 |

Στο παρακάτω γράφημα συνοψίζεται η αξία του ετήσιου προϊόντος «2018Α01Ρ01» που δημοπρατήθηκε για τους 17 Επιλέξιμους Προμηθευτές που συμμετείχαν στη δημοπρασία.

Γράφημα. 2 Κατανομή Αξίας Δημοπρατούμενου Προθεσμιακού Προϊόντος «2018A01P01»

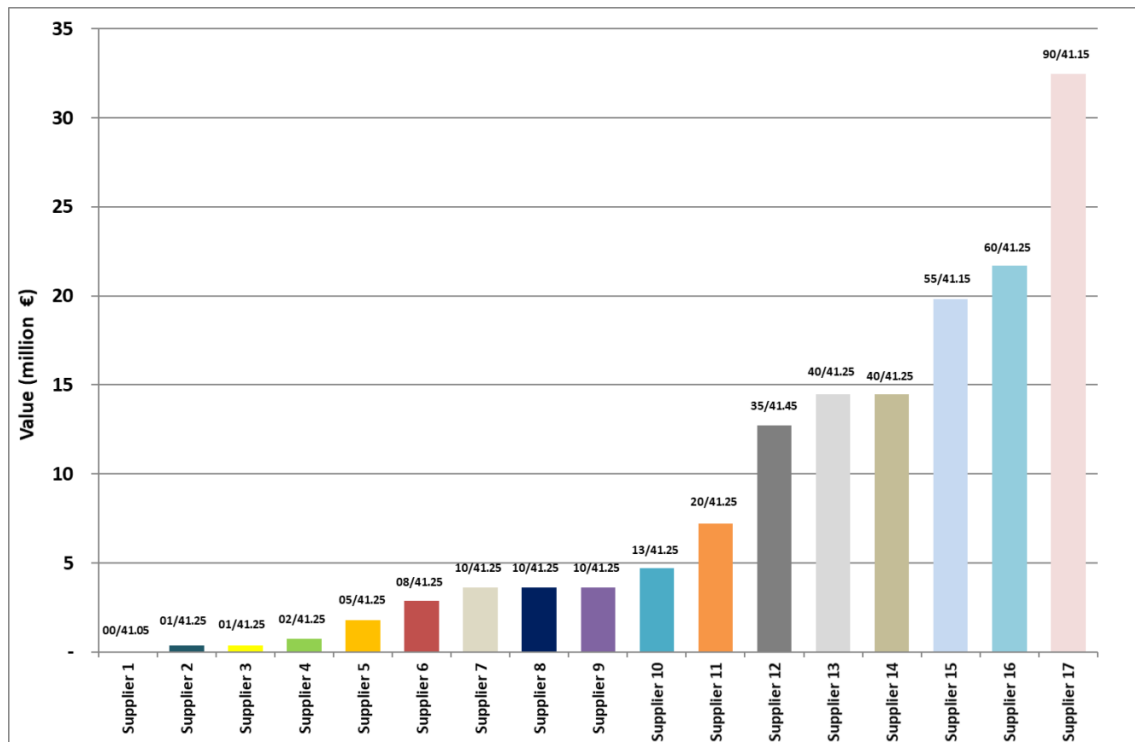

(*) Κατανομή Ποσότητας σε (MWh/h) και Τιμή Δήλωσης Αγοράς σε (€/MWh)

Στο «Γράφημα.3» παρουσιάζεται η κατάταξη Δηλώσεων Αγοράς (Κατανομή Ποσότητας και Τιμή Δήλωσης Αγοράς) του «Πίνακα.4» βάσει της ώρας υποβολής τους στο Σύστημα Υποβολής Δηλώσεων Αγοράς και Εκτέλεσης Δημοπρασιών, ενώ στο «Γράφημα.4» η κατάταξη των Δηλώσεων Αγοράς γίνεται με βάση την Τιμή Δήλωσης Αγοράς.

Γράφημα.3 Κατάταξη Δηλώσεων Αγοράς Δημοπρασίας «2018A01» βάσει της ώρας υποβολής τους

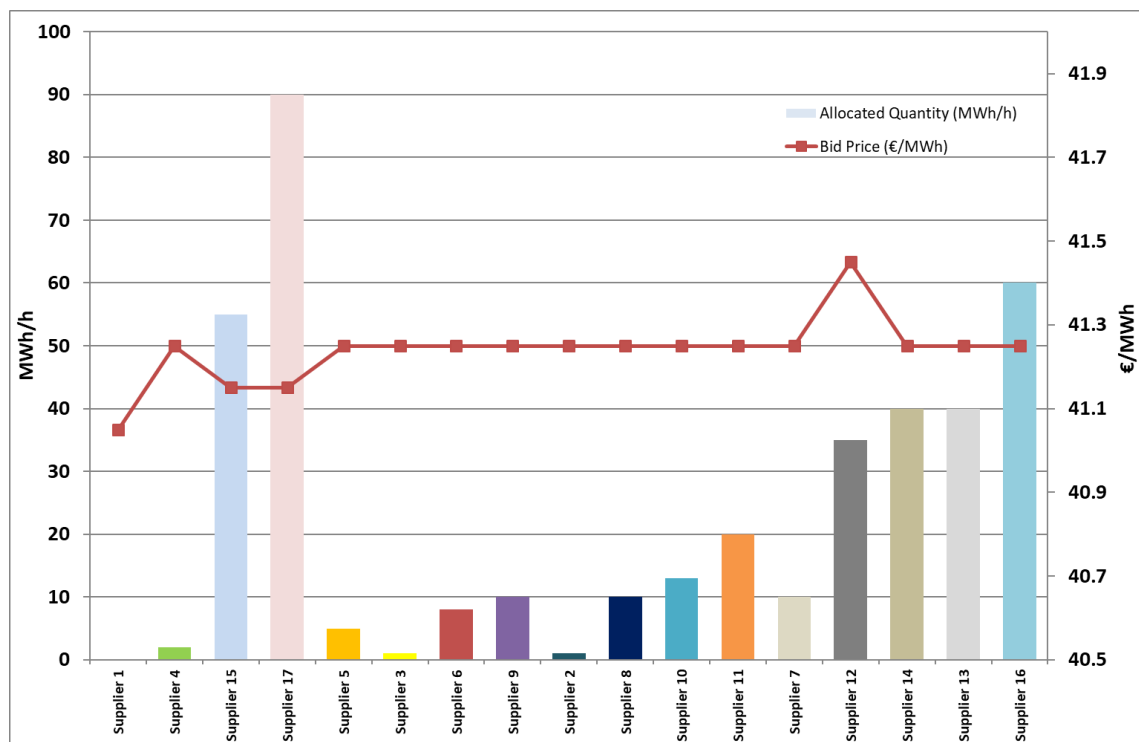

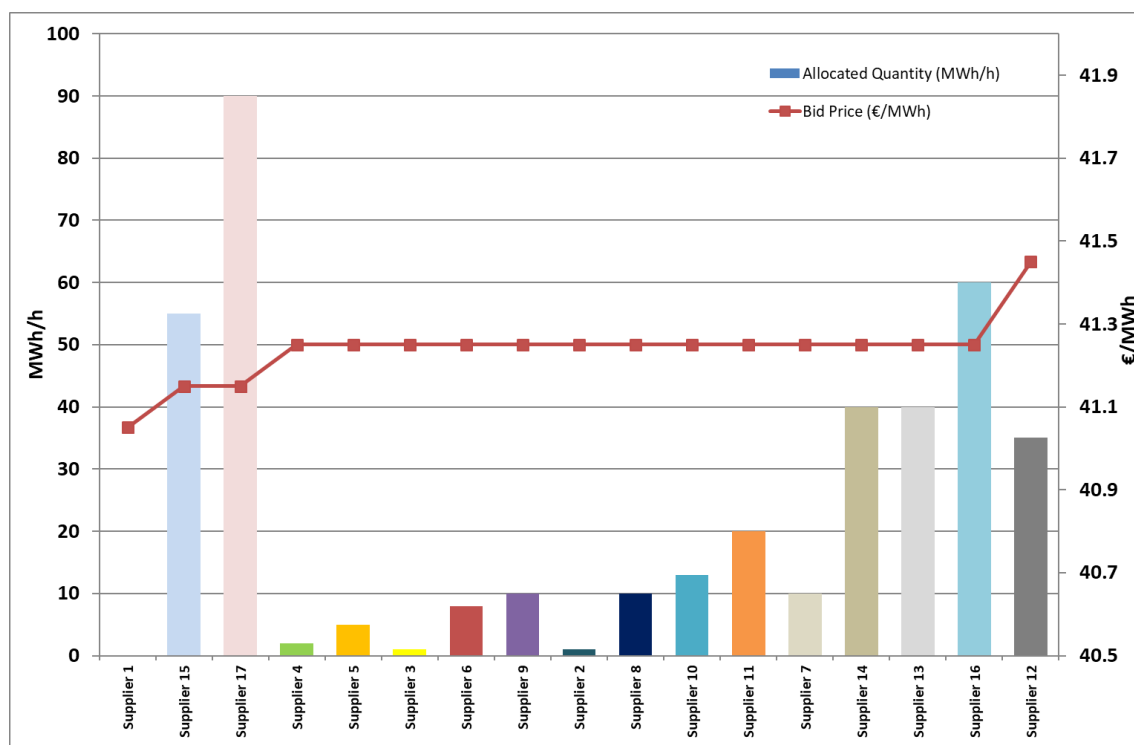
Γράφημα.4 Κατάταξη Δηλώσεων Αγοράς Δημοπρασίας «2018A01» βάσει της Τιμής Δήλωσης Αγοράς

4.2 Δημοπρασία 2018A02

Τεχνικά Χαρακτηριστικά και Όροι Δημοπρασίας

Την 18^η Απριλίου 2018 έλαβε χώρα η 7^η Δημοπρασία Προθεσμιακών Προϊόντων με Κωδικό «2018A02» για την δημοπράτηση του Προθεσμιακού Προϊόντος με Κωδικό «2018A02P02», σύμφωνα με τα σχετικά Τεχνικά Χαρακτηριστικά και τους Όρους που εγκρίθηκαν με την απόφαση **273/2018** της ΡΑΕ. Τα βασικά τεχνικά χαρακτηριστικά της Δημοπρασίας και του δημοπρατούμενου Προθεσμιακού Προϊόντος συνοψίζονται ως εξής :

Τεχνικές Λεπτομέρειες και Διαδικασία Δημοπρασίας «2018A02»

| Δημοπρασία | Απαιτούμενη Εγγύηση Συμμετοχής (€) | Τύπος Δημοπρασίας | Έναρξη Υποβολής Δηλώσεων Αγοράς | Λήξη Υποβολής Δηλώσεων Αγοράς | Κανονικές Παρατάσεις /Διάρκεια |
|------------|------------------------------------|---------------------------|---------------------------------|-------------------------------|--------------------------------|
| 2018A02 | 336.910 | American / Yankee Auction | 18/04/2018 12:00 | 18/04/2018 12:30 | Yes/ 3minutes |

Τεχνικές Λεπτομέρειες Δηλώσεων Αγοράς Δημοπρασίας «2018A02»

| Δημοπρασία | Ελάχιστη Ποσότητα Κατανομής (MWh/h) | Ελάχιστη Μεταβολή Ποσότητας Δήλωσης Αγοράς (MWh/h) | Ελάχιστη Μεταβολή Τιμής Δήλωσης Αγοράς (€/MWh) |
|------------|-------------------------------------|----------------------------------------------------|------------------------------------------------|
| 2018A02 | 1 | 1 | 0,1 |

Τεχνικά Χαρακτηριστικά Προθεσμιακού Προϊόντος «2018A02P02»

| Προθεσμιακό Προϊόν | Όγκος (MWh) | Ποσότητα (MWh/h) | Ημερομηνίες Φυσικής Παράδοσης | Τιμή Εκκίνησης (€/MWh) |
|--------------------|-------------|------------------|-------------------------------|------------------------|
| 2018A02P02 | 3.504.000 | 400 | 01/06/2018 – 31/05/2019 | 32,05* |

(*) Σε εφαρμογή της ΚΥΑ, ΑΠΕΗΛ/Γ/Φ1/οικ.178634/04.07.2017 (ΦΕΚ Β' 2278)

Απολογιστικά στοιχεία δημοπρασίας

Στους παρακάτω πίνακες συνοψίζονται απολογιστικά στοιχεία της δημοπρασίας 2018A02 και ο Τελικός Πίνακας Κατάταξης των Δηλώσεων της Αγοράς, όπως αυτός ανακοινώθηκε στο τέλος της Δημοπρασίας.

Απολογιστικά Στοιχεία Δηλώσεων Αγοράς (Δ.Α.) Δημοπρασίας «2018A02»

| Δημοπρασία 2018A02 | Συμμετέχοντες | Έγκυρες Δ.Α. | Άκυρες Δ.Α. | Σύνολο Εκχωρημένης ποσότητας |
|--------------------|------------------------------|----------------------------------|------------------------------|-------------------------------------------------------------|
| | 16 | 1911 | 22 | 400 (100%) |
| | Καλύτερη Τιμή Δήλωσης Αγοράς | Μέγιστο Κατανεμηθείσας Ποσότητας | Μέγιστο Ζητηθείσας Ποσότητας | Σύνολο Ζητηθείσας Ποσότητας/Σύνολο Κατανεμηθείσας Ποσότητας |
| | 42.05 | 81 | 422 | 422/400 |

Απολογιστικά Στοιχεία Διαδικασίας Δημοπρασίας «2018A02»

| Δημοπρασία 2018A02 | Ώρα Έναρξης | Ώρα Κλεισίματος | Αριθμός Παρατάσεων | Αριθμός Ενστάσεων |
|--------------------|------------------|------------------|--------------------|-------------------|
| | 18/04/2018 12:00 | 18/04/2018 13:33 | 21 | 0 |

Πίνακας.5 Τελικός Πίνακας Κατάταξης Δηλώσεων Αγοράς Δημοπρασίας «2018A02»

| Δήλωση Αγοράς | Ζητηθείσα Ποσότητα Δήλωσης Αγοράς | Κατανεμηθείσα Ποσότητα Δήλωσης Αγοράς | Τιμή Δήλωσης Αγοράς | Ημερομηνία | Ώρα |
|---------------|-----------------------------------|---------------------------------------|---------------------|------------|----------|
| 304658 | 26 | 26 | 42.05 | 18/04/2018 | 13:29:30 |
| 304657 | 32 | 10 | 41.95 | 18/04/2018 | 13:29:16 |
| 304656 | 26 | 26 | 42.05 | 18/04/2018 | 13:29:07 |
| 304655 | 81 | 81 | 41.95 | 18/04/2018 | 13:29:05 |
| 304653 | 20 | 20 | 42.05 | 18/04/2018 | 13:28:50 |
| 304649 | 10 | 10 | 42.05 | 18/04/2018 | 13:28:31 |
| 304648 | 10 | 10 | 42.05 | 18/04/2018 | 13:28:22 |
| 304647 | 3 | 3 | 42.05 | 18/04/2018 | 13:27:58 |
| 304645 | 7 | 7 | 42.05 | 18/04/2018 | 13:27:36 |
| 304644 | 3 | 3 | 42.05 | 18/04/2018 | 13:27:30 |
| 304643 | 3 | 3 | 42.05 | 18/04/2018 | 13:27:22 |
| 304642 | 1 | 1 | 42.05 | 18/04/2018 | 13:27:14 |
| 304638 | 70 | 70 | 41.95 | 18/04/2018 | 13:26:20 |
| 304628 | 50 | 50 | 41.95 | 18/04/2018 | 13:23:32 |
| 304626 | 45 | 45 | 41.95 | 18/04/2018 | 13:23:21 |
| 304618 | 35 | 35 | 41.95 | 18/04/2018 | 13:22:52 |

Στο παρακάτω γράφημα συνοψίζεται η αξία του ετήσιου προϊόντος «2018A02P02» που δημοπρατήθηκε για τους 16 Επιλέξιμους Προμηθευτές που συμμετείχαν στη δημοπρασία.

Γράφημα.5 Κατανομή Αξίας Δημοπρατούμενου Προθεσμιακού Προϊόντος «2018A02P02»

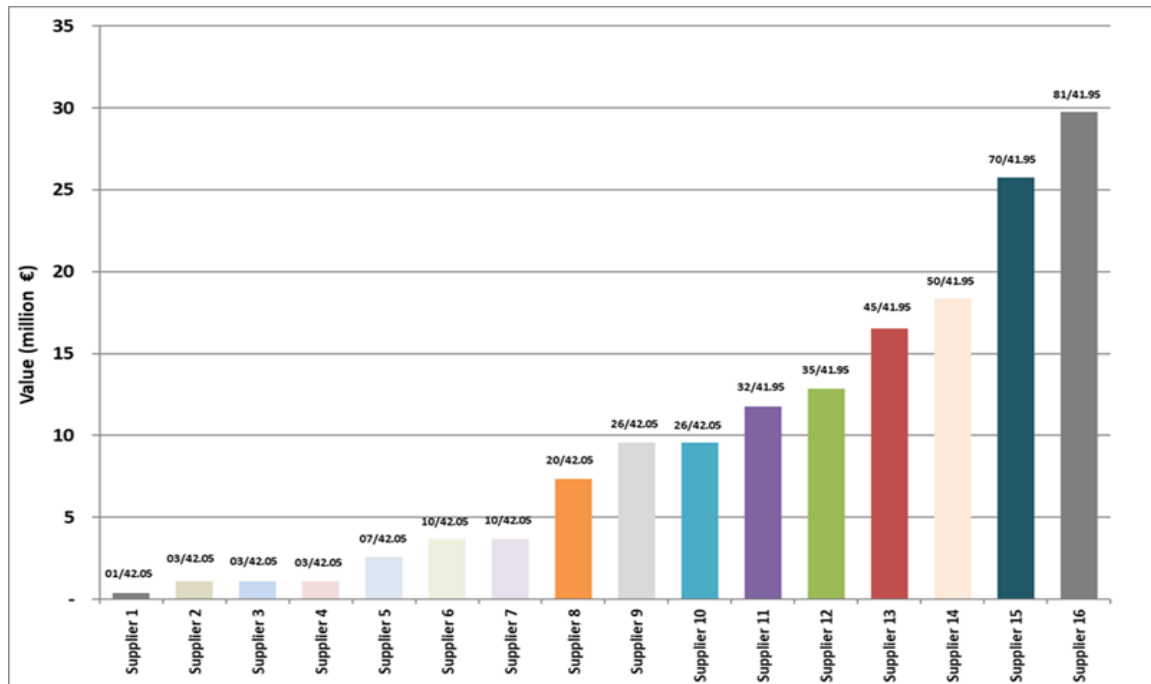

(*)Καταμεμηθείσα Ποσότητα σε (MWh/h) και Τιμή Δήλωσης Αγοράς σε (€/MWh)

Στο «Γράφημα.6» παρουσιάζεται η κατάταξη Δηλώσεων Αγοράς (Καταμεμηθείσα Ποσότητα και Τιμή Δήλωσης Αγοράς) του «Πίνακα.5» βάσει της ώρας υποβολής τους στο Σύστημα Υποβολής Δηλώσεων Αγοράς και Εκτέλεσης Δημοπρασιών, ενώ στο «Γράφημα.7» η κατάταξη των Δηλώσεων Αγοράς γίνεται με βάση την Τιμή Δήλωσης Αγοράς.

Γράφημα.6 Κατάταξη Δηλώσεων Αγοράς Δημοπρασίας «2018A02» βάσει της ώρας υποβολής τους

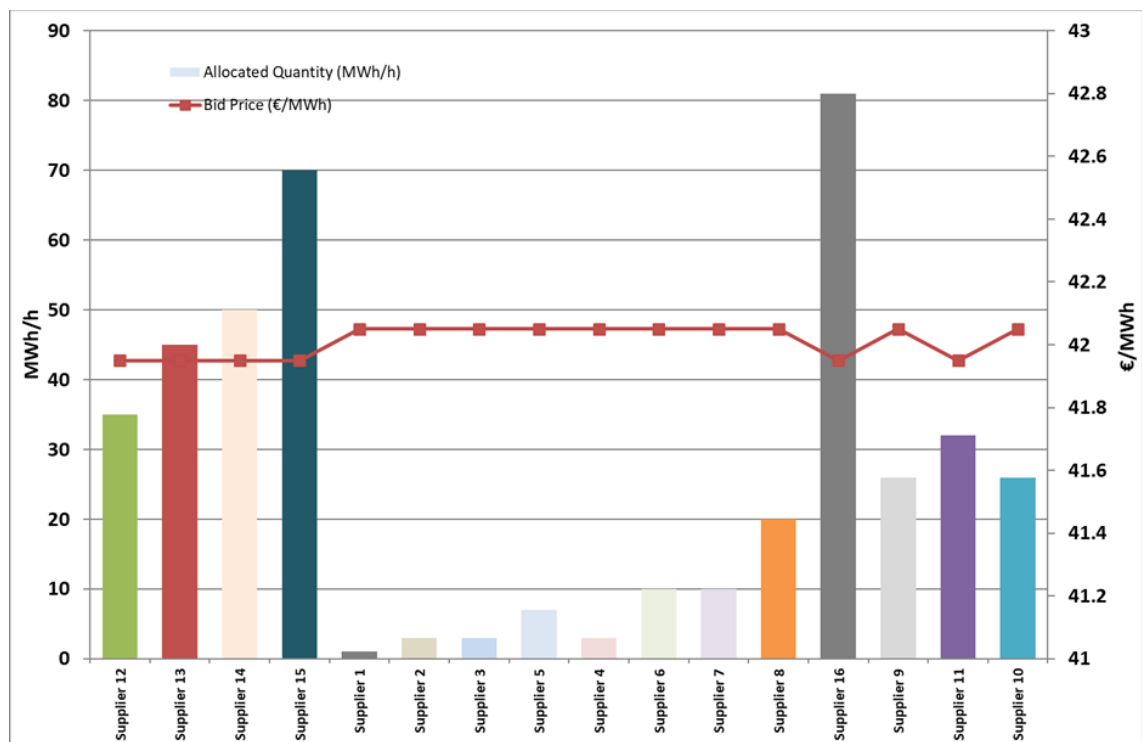

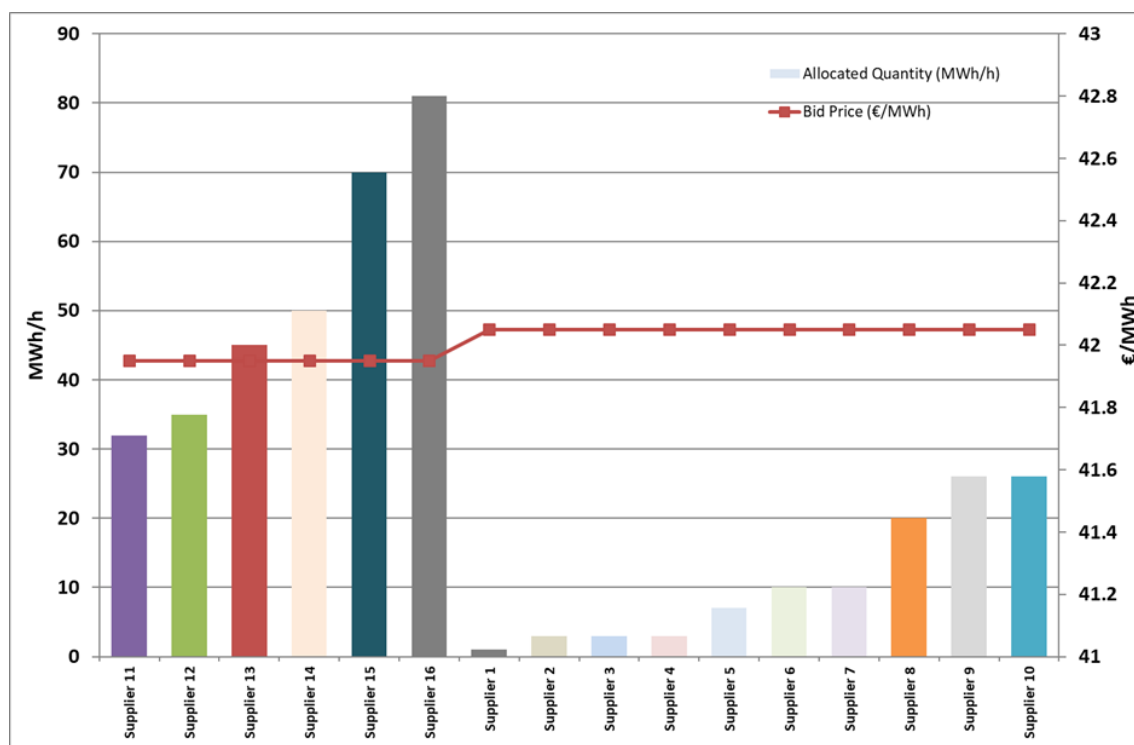
Γράφημα.7 Κατάταξη Δηλώσεων Αγοράς Δημοπρασίας «2018A02» βάσει της Τιμής Δήλωσης Αγοράς

4.3 Δημοπρασία 2018A03

Τεχνικά Χαρακτηριστικά και Όροι Δημοπρασίας

Την 18^η Ιουλίου 2018 έλαβε χώρα η 8^η Δημοπρασία Προθεσμιακών Προϊόντων με Κωδικό «2018A03» για την δημοπράτηση του Προθεσμιακού Προϊόντος με Κωδικό «2018A03P03», σύμφωνα με τα σχετικά Τεχνικά Χαρακτηριστικά και τους Όρους που εγκρίθηκαν με την απόφαση **652/2018** της ΡΑΕ. Τα βασικά τεχνικά χαρακτηριστικά της Δημοπρασίας και του δημοπρατούμενου Προθεσμιακού Προϊόντος συνοψίζονται ως εξής :

Τεχνικές Λεπτομέρειες και Διαδικασία Δημοπρασίας «2018A03»

| Δημοπρασία | Απαιτούμενη Εγγύηση Συμμετοχής (€) | Τύπος Δημοπρασίας | Έναρξη Υποβολής Δηλώσεων Αγοράς | Λήξη Υποβολής Δηλώσεων Αγοράς | Κανονικές Παρατάσεις /Διάρκεια |
|------------|------------------------------------|---------------------------|---------------------------------|-------------------------------|--------------------------------|
| 2018A03 | 336.910 | American / Yankee Auction | 18/07/2018 12:00 | 18/07/2018 12:30 | Yes/ 3minutes |

Τεχνικές Λεπτομέρειες Δηλώσεων Αγοράς Δημοπρασίας «2018A03»

| Δημοπρασία | Ελάχιστη Ποσότητα Κατανομής (MWh/h) | Ελάχιστη Μεταβολή Ποσότητας Δήλωσης Αγοράς (MWh/h) | Ελάχιστη Μεταβολή Τιμής Δήλωσης Αγοράς (€/MWh) |
|------------|-------------------------------------|----------------------------------------------------|------------------------------------------------|
| 2018A03 | 1 | 1 | 0,1 |

Τεχνικά Χαρακτηριστικά Προθεσμιακού Προϊόντος «2018A03P03»

| Προθεσμιακό Προϊόν | Όγκος (MWh) | Ποσότητα (MWh/h) | Ημερομηνίες Φυσικής Παράδοσης | Τιμή Εκκίνησης (€/MWh) |
|--------------------|-------------|------------------|-------------------------------|------------------------|
| 2018A03P03 | 3.504.000 | 400 | 01/09/2018 – 31/08/2019 | 36,34* |

(*) Σε εφαρμογή της ΚΥΑ, ΑΠΕΗΛ/Γ/Φ1/οικ. 176185/15.06.2018 (ΦΕΚ Β' 2280/15.06.2018)

Απολογιστικά στοιχεία δημοπρασίας

Στους παρακάτω πίνακες συνοψίζονται απολογιστικά στοιχεία της δημοπρασίας 2018A03 και ο Τελικός Πίνακας Κατάταξης των Δηλώσεων της Αγοράς, όπως αυτός ανακοινώθηκε στο τέλος της Δημοπρασίας.

Απολογιστικά Στοιχεία Δηλώσεων Αγοράς (Δ.Α.) Δημοπρασίας «2018A03»

| Δημοπρασία 2018A03 | Συμμετέχοντες | Έγκυρες Δ.Α. | Άκυρες Δ.Α. | Σύνολο Εκχωρημένης ποσότητας |
|--------------------|------------------------------|----------------------------------|------------------------------|-------------------------------------------------------------|
| | 14 | 2451 | 33 | 400 (100%) |
| | Καλύτερη Τιμή Δήλωσης Αγοράς | Μέγιστο Κατανεμηθείσας Ποσότητας | Μέγιστο Ζητηθείσας Ποσότητας | Σύνολο Ζητηθείσας Ποσότητας/Σύνολο Κατανεμηθείσας Ποσότητας |
| | 48,84 | 74 | 170 | 441/400 |

Απολογιστικά Στοιχεία Διαδικασίας Δημοπρασίας «2018A03»

| Δημοπρασία 2018A03 | Ώρα Έναρξης | Ώρα Κλεισίματος | Αριθμός Παρατάσεων | Αριθμός Ενστάσεων |
|--------------------|------------------|------------------|--------------------|-------------------|
| | 18/07/2018 12:00 | 18/07/2018 13:48 | 26 | 0 |

Πίνακας.6 Τελικός Πίνακας Κατάταξης Δηλώσεων Αγοράς Δημοπρασίας «2018A03»

| Δήλωση Αγοράς | Ζητηθείσα Ποσότητα Δήλωσης Αγοράς | Κατανεμηθείσα Ποσότητα Δήλωσης Αγοράς | Τιμή Δήλωσης Αγοράς | Ημερομηνία | Ώρα |
|---------------|-----------------------------------|---------------------------------------|---------------------|------------|----------|
| 348189 | 47 | 47 | 48,84 | 18-07-18 | 13:42:58 |
| 348188 | 49 | 10 | 48,74 | 18-07-18 | 13:42:03 |
| 348183 | 40 | 40 | 48,84 | 18-07-18 | 13:41:23 |
| 348171 | 28 | 28 | 48,84 | 18-07-18 | 13:40:10 |
| 348170 | 26 | 26 | 48,84 | 18-07-18 | 13:39:57 |
| 348166 | 10 | 10 | 48,84 | 18-07-18 | 13:38:45 |
| 348165 | 16 | 16 | 48,84 | 18-07-18 | 13:37:41 |
| 348164 | 13 | 13 | 48,84 | 18-07-18 | 13:37:33 |
| 348160 | 1 | 1 | 48,84 | 18-07-18 | 13:30:37 |
| 348159 | 74 | 74 | 48,74 | 18-07-18 | 13:30:14 |
| 348157 | 70 | 70 | 48,74 | 18-07-18 | 13:28:26 |
| 348156 | 65 | 65 | 48,74 | 18-07-18 | 13:28:05 |
| 348110 | 1 | 0 | 48,64 | 18-07-18 | 13:16:32 |
| 347849 | 1 | 0 | 47,44 | 18-07-18 | 12:54:01 |

Στο παρακάτω γράφημα συνοψίζεται η αξία του ετήσιου προϊόντος «2018A03P03» που δημοπρατήθηκε για τους 14 Επιλέξιμους Προμηθευτές που συμμετείχαν στη δημοπρασία.

Γράφημα.7 Κατανομή Αξίας Δημοπρατούμενου Προθεσμιακού Προϊόντος «2018A03P03»

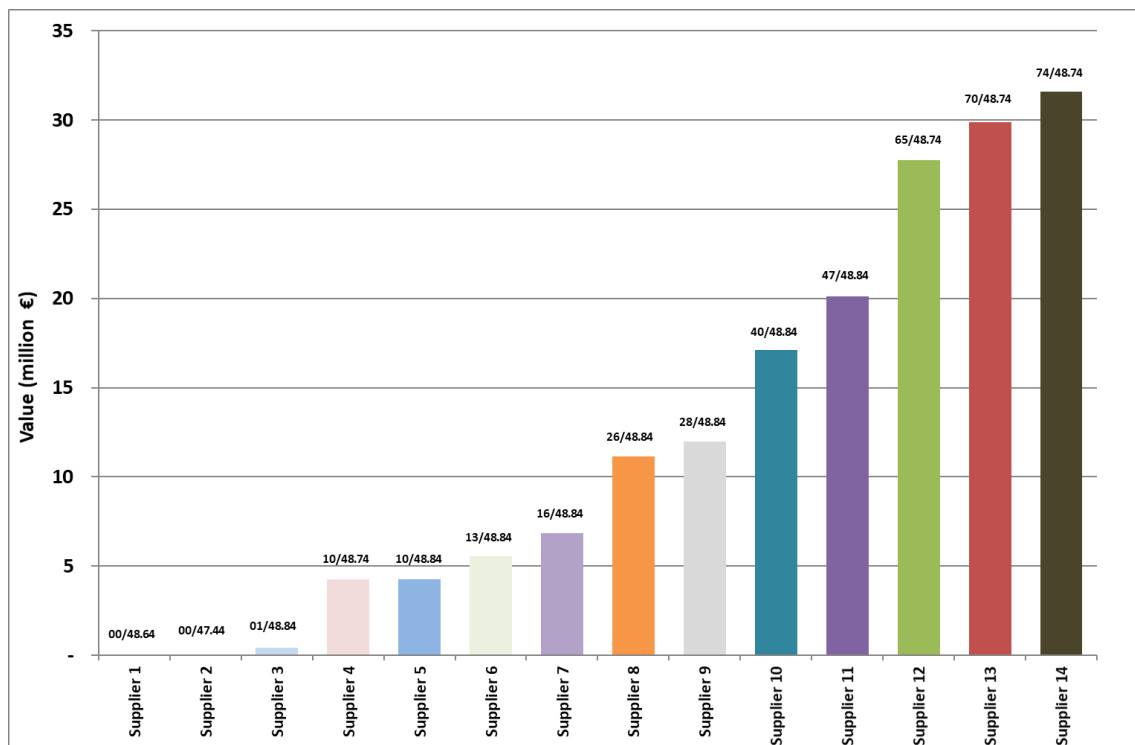

(*)Κατανομηθείσα Ποσότητα σε (MWh/h) και Τιμή Δήλωσης Αγοράς σε (€/MWh)

Στο «Γράφημα.8» παρουσιάζεται η κατάταξη Δηλώσεων Αγοράς (Κατανομηθείσα Ποσότητα και Τιμή Δήλωσης Αγοράς) του «Πίνακα.6» βάσει της ώρας υποβολής τους στο Σύστημα Υποβολής Δηλώσεων Αγοράς και Εκτέλεσης Δημοπρασιών, ενώ στο «Γράφημα.9» η κατάταξη των Δηλώσεων Αγοράς γίνεται με βάση την Τιμή Δήλωσης Αγοράς.

Γράφημα.8 Κατάταξη Δηλώσεων Αγοράς Δημοπρασίας «2018A03» βάσει της ώρας υποβολής τους

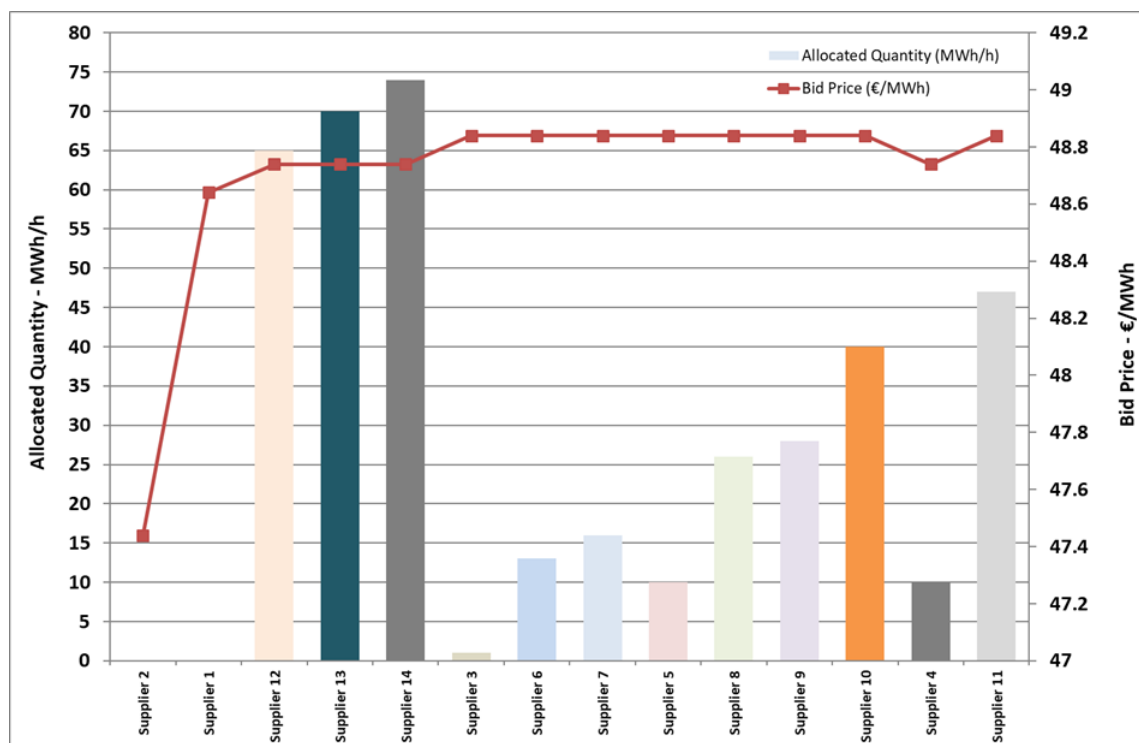

Γράφημα.9 Κατάταξη Δηλώσεων Αγοράς Δημοπρασίας «2018Α03» βάσει της Τιμής Δήλωσης Αγοράς

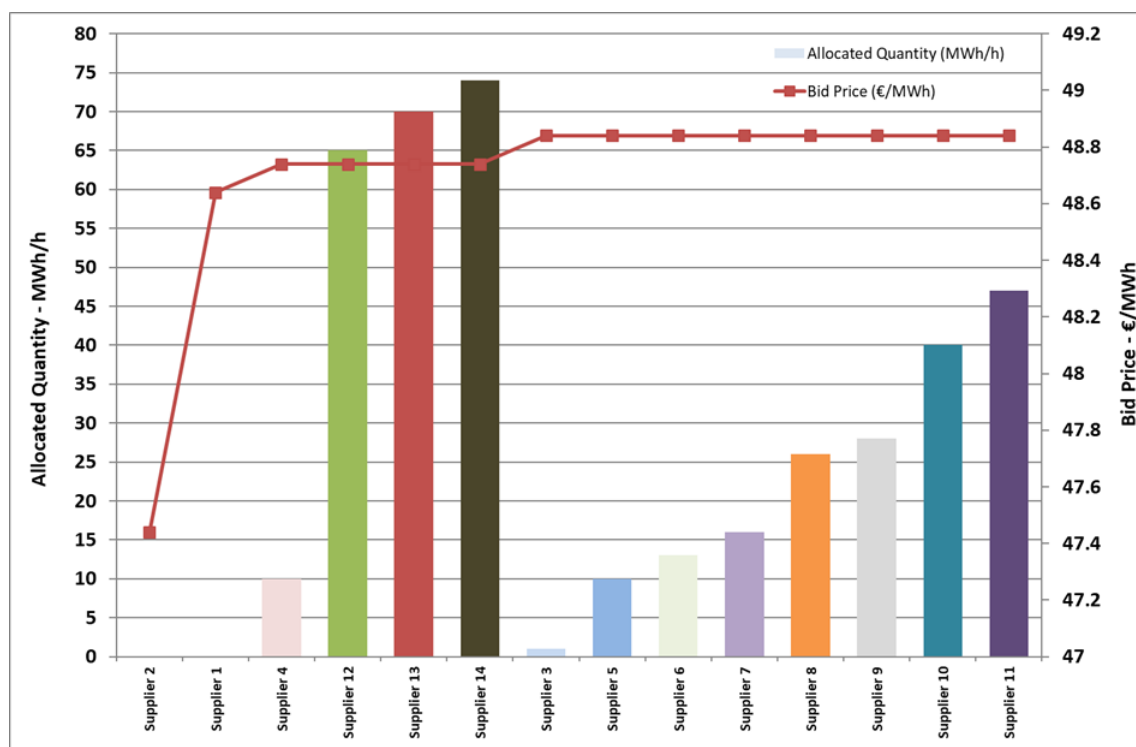

5. Δευτερογενής Αγορά

Κατά τις διατάξεις του Κεφαλαίου 8 του ΚΣΔΠΠΗΕ η Δευτερογενής Αγορά λειτουργεί διαρκώς. Οι Πωλητές και οι Αγοραστές Ποσοτήτων των Προθεσμιακών Μηνιαίων Υποπροϊόντων του μήνα *m* δηλώνουν τη Μεταβίβαση Ποσοτήτων από την κοινοποίηση του Πίνακα Καταμερισμού Προθεσμιακών Μηνιαίων Υποπροϊόντων μέχρι τη Λήξη Προθεσμίας Μεταβίβασης για τον μήνα *m*. Στον Πίνακα.7 παρουσιάζονται τα απολογιστικά στοιχεία της λειτουργίας της Δευτερογενούς Αγοράς για τους μήνες φυσικής παράδοσης Ιανουάριο 2018 – Αύγουστο 2018.

Πίνακας.7 Απολογιστικά στοιχεία της λειτουργίας της Δευτερογενούς Αγοράς για Προθεσμιακά Μηνιαία Υποπροϊόντα με φυσική παράδοση για το έτος 2018

| Delivery Month | Forward Product | No. of Transfers | Transferred Quantities (MWh/h) | Quantity (MWh/h) | WAvg Transfer Price (€/MWh) | Wavg Bid Price (€/MWh) |
|---------------------------------------------------|-----------------|------------------|--------------------------------|------------------|-----------------------------|------------------------|
| 2018 01 Gate Closure: 15/12/17 15:00 | 2017A01P01 | 4 | 18 | 145 | 46.739 | 41.057 |
| | 2017A03P03 | 4 | 27 | 145 | 46.074 | 43.05 |
| | 2017A04P04 | 14 | 135 | 718 | 50.039 | 45.159 |
| 2018 02 Gate Closure: 17/01/18 15:00 | 2017A01P01 | 3 | 15 | 145 | 43.52 | 41.058 |
| | 2017A03P03 | 2 | 25 | 145 | 45.34 | 43.05 |
| | 2017A04P04 | 13 | 87 | 718 | 48.571 | 45.167 |
| 2018 03 Gate Closure: 15/02/18 15:00 | 2017A03P03 | 2 | 25 | 145 | 45.34 | 43.05 |
| | 2017A04P04 | 6 | 42 | 718 | 48.411 | 45.164 |
| | 2018A01P01 | 8 | 44 | 400 | 41.932 | 41.295 |
| 2018 04 Gate Closure: 15/03/18 15:00 | 2017A03P03 | 2 | 25 | 145 | 43.05 | 43.05 |
| | 2017A04P04 | 3 | 30 | 718 | 44.133 | 45.167 |
| | 2018A01P01 | 5 | 35 | 400 | 41.564 | 41.307 |
| 2018 05 Gate Closure: 17/04/18 15:00 | 2017A03P03 | 2 | 25 | 145 | 43.05 | 43.05 |
| | 2017A04P04 | 3 | 49 | 718 | 45.579 | 45.16 |
| | 2018A01P01 | 5 | 34 | 400 | 41.419 | 41.309 |
| 2018 06 Gate Closure: 16/05/18 15:00 | 2017A03P03 | 1 | 20 | 145 | 43.05 | 43.05 |
| | 2017A04P04 | 4 | 27 | 718 | 45.442 | 45.181 |
| | 2018A01P01 | 5 | 40 | 400 | 42.4 | 41.3 |
| | 2018A01P02 | 11 | 145 | 400 | 43.2 | 41.994 |
| 2018 07 Gate Closure: 15/06/18 15:00 | 2017A03P03 | 2 | 25 | 145 | 43.05 | 43.05 |
| | 2017A04P04 | 8 | 50 | 718 | 47.41 | 45.175 |
| | 2018A01P01 | 5 | 29 | 400 | 43.469 | 41.319 |
| | 2018A01P02 | 10 | 129 | 400 | 43.296 | 42 |
| 2018 08 Gate Closure: 15/07/2018 | 2017A03P03 | 2 | 25 | 145 | 43.05 | 43.05 |
| | 2017A04P04 | 7 | 51 | 718 | 47.08 | 45.18 |
| | 2018A01P01 | 4 | 27 | 400 | 42.689 | 41.324 |
| | 2018A02P02 | 8 | 121 | 400 | 43.286 | 41.996 |

Επεξήγηση τίτλων

| | |
|---------------------------------|--------------------------------------------------------------------------------------------------------------------------------------------------------------------|
| No Transfers: | Πλήθος μεταβιβάσεων Προθεσμιακών Μηνιαίων Υποπροϊόντων στη Δευτερογενή Αγορά κατά τον συγκεκριμένο μήνα φυσικής παράδοσης. |
| Transferred Quantities (MWh/h): | Συνολική ποσότητα Ποσότητα Μηνιαίων Υποπροϊόντων που μεταβιβάστηκε στη Δευτερογενή Αγορά κατά τον συγκεκριμένο μήνα φυσικής παράδοσης. |
| WAvg Transfer Price (€/MWh): | Μεσοσταθμική Τιμή στην οποία μεταβιβάστηκαν τα Προθεσμιακά Μηνιαία Υποπροϊόντα κατά τον συγκεκριμένο μήνα φυσικής παράδοσης. |
| WAvg Bid Price (€/MWh): | Μεσοσταθμική Τιμή Δήλωσης Αγοράς (από την Πρωτογενή Αγορά) των Προθεσμιακών Μηνιαίων Υποπροϊόντων που μεταβιβάστηκαν κατά τον συγκεκριμένο μήνα φυσικής παράδοσης. |
| Gate Opening/Closure: | Έναρξη/Λήξη Προθεσμίας Υποβολής Δηλώσεων Μεταβίβασης Δευτερογενούς Αγοράς |

6. Δηλώσεις Χρήσης

Οι Δηλώσεις Χρήσεις των Μηνιαίων Προθεσμιακών Υποπροϊόντων υποβάλλονται από τους Κατόχους μετά τη Λήξη της Προθεσμίας Υποβολής Δηλώσεων Μεταβίβασης της Δευτερογενούς Αγοράς για τον μήνα φυσικής παράδοσης που αφορούν. Στον πίνακα που ακολουθεί συνοψίζονται οι Ποσότητες των Δηλώσεων Χρήσης των Μηνιαίων Προθεσμιακών Υποπροϊόντων 2017A01P01, 2017A02P02, 2017A03P03, 2017A04P04, 2018A01P01 και 2018A02P02 που έχουν υποβληθεί μέσα στο έτος 2018 μέχρι και τον μήνα Αύγουστο 2018. Η κατάταξη σε σειρά των επιλέξιμων προμηθευτών και εμπόρων επικαιροποιείται κάθε μηνά αναφοράς σύμφωνα με τον Πίνακα 9. της παρούσας έκθεσης.

Πίνακας.8α Στοιχεία Δηλώσεων Χρήσης των Μηνιαίων Προθεσμιακών Υποπροϊόντων ανά Επιλέξιμο Προμηθευτή/Έμπορο για τον Μήνα Φυσικής Παράδοσης 01/2018

| ELIGIBLE SUPPLIER | PRODUCT CODE | TOTAL NOM USG MW | PRODUCT USG_DCL_SHARE |
|-------------------|--------------|------------------|-----------------------|
| Elig.Supplier_01 | 2017A01P01 | 22 | 15.17% |
| Elig.Supplier_01 | 2017A02P02 | 30 | 20.69% |
| Elig.Supplier_01 | 2017A03P03 | 20 | 13.79% |
| Elig.Supplier_01 | 2017A04P04 | 154 | 21.45% |
| Elig.Supplier_02 | 2017A01P01 | 33 | 22.76% |
| Elig.Supplier_02 | 2017A02P02 | 30 | 20.69% |
| Elig.Supplier_02 | 2017A03P03 | 25 | 17.24% |
| Elig.Supplier_02 | 2017A04P04 | 115 | 16.02% |
| Elig.Supplier_03 | 2017A01P01 | 31 | 21.38% |
| Elig.Supplier_03 | 2017A02P02 | 30 | 20.69% |
| Elig.Supplier_03 | 2017A03P03 | 15 | 10.35% |
| Elig.Supplier_03 | 2017A04P04 | 146 | 20.33% |
| Elig.Supplier_04 | 2017A01P01 | 10 | 6.90% |
| Elig.Supplier_04 | 2017A02P02 | 20 | 13.79% |
| Elig.Supplier_04 | 2017A03P03 | 18 | 12.41% |
| Elig.Supplier_04 | 2017A04P04 | 70 | 9.75% |
| Elig.Supplier_05 | 2017A01P01 | 6 | 4.14% |
| Elig.Supplier_05 | 2017A02P02 | 14 | 9.66% |
| Elig.Supplier_05 | 2017A03P03 | 11 | 7.59% |
| Elig.Supplier_05 | 2017A04P04 | 56 | 7.80% |
| Elig.Supplier_06 | 2017A01P01 | 6 | 4.14% |
| Elig.Supplier_06 | 2017A02P02 | 6 | 4.14% |
| Elig.Supplier_06 | 2017A03P03 | 15 | 10.35% |
| Elig.Supplier_06 | 2017A04P04 | 24 | 3.34% |
| Elig.Supplier_07 | 2017A01P01 | 6 | 4.14% |
| Elig.Supplier_07 | 2017A02P02 | 5 | 3.45% |
| Elig.Supplier_07 | 2017A03P03 | 6 | 4.14% |
| Elig.Supplier_07 | 2017A04P04 | 28 | 3.90% |
| Elig.Supplier_08 | 2017A01P01 | 10 | 6.90% |
| Elig.Supplier_08 | 2017A03P03 | 10 | 6.90% |
| Elig.Supplier_08 | 2017A04P04 | 19 | 2.65% |
| Elig.Supplier_09 | 2017A01P01 | 6 | 4.14% |
| Elig.Supplier_09 | 2017A02P02 | 5 | 3.45% |
| Elig.Supplier_09 | 2017A03P03 | 10 | 6.90% |
| Elig.Supplier_09 | 2017A04P04 | 10 | 1.39% |
| Elig.Supplier_10 | 2017A01P01 | 9 | 6.21% |
| Elig.Supplier_10 | 2017A02P02 | 2 | 1.38% |
| Elig.Supplier_10 | 2017A03P03 | 3 | 2.07% |

| | | | |
|------------------|------------|----|-------|
| Elig.Supplier_11 | 2017A03P03 | 4 | 2.76% |
| Elig.Supplier_11 | 2017A04P04 | 21 | 2.93% |
| Elig.Supplier_12 | 2017A02P02 | 2 | 1.38% |
| Elig.Supplier_13 | 2017A04P04 | 10 | 1.39% |
| Elig.Supplier_14 | 2017A01P01 | 1 | 0.69% |
| Elig.Supplier_14 | 2017A03P03 | 1 | 0.69% |
| Elig.Supplier_14 | 2017A04P04 | 4 | 0.56% |
| Elig.Supplier_15 | 2017A03P03 | 1 | 0.69% |
| Elig.Supplier_15 | 2017A04P04 | 2 | 0.28% |
| Elig.Supplier_16 | 2017A01P01 | 1 | 0.69% |
| Elig.Supplier_16 | 2017A02P02 | 1 | 0.69% |
| Elig.Supplier_17 | 2017A01P01 | 1 | 0.69% |
| Elig.Supplier_17 | 2017A04P04 | 1 | 0.14% |
| Elig.Supplier_18 | 2017A04P04 | 2 | 0.28% |
| Elig.Supplier_20 | 2017A04P04 | 1 | 0.14% |
| Elig.Trader_01 | 2017A04P04 | 45 | 6.27% |
| Elig.Trader_02 | 2017A01P01 | 3 | 2.07% |
| Elig.Trader_02 | 2017A03P03 | 6 | 4.14% |
| Elig.Trader_02 | 2017A04P04 | 10 | 1.39% |

Πίνακας.8β Στοιχεία Δηλώσεων Χρήσης των Μηνιαίων Προθεσμιακών Υποπροϊόντων ανά ΕπιλέξιμοΠρομηθευτή/ Έμπορο για τον Μήνα Φυσικής Παράδοσης 02/2018

| ELIGIBLE SUPPLIER | PRODUCT CODE | TOTAL NOM USG MW | PRODUCT USG_DCL_SHARE |
|-------------------|--------------|------------------|-----------------------|
| Elig.Supplier_01 | 2017A01P01 | 22 | 15.17% |
| Elig.Supplier_01 | 2017A02P02 | 30 | 20.69% |
| Elig.Supplier_01 | 2017A03P03 | 20 | 13.79% |
| Elig.Supplier_01 | 2017A04P04 | 157 | 21.87% |
| Elig.Supplier_02 | 2017A01P01 | 33 | 22.76% |
| Elig.Supplier_02 | 2017A02P02 | 30 | 20.69% |
| Elig.Supplier_02 | 2017A03P03 | 25 | 17.24% |
| Elig.Supplier_02 | 2017A04P04 | 150 | 20.89% |
| Elig.Supplier_03 | 2017A01P01 | 31 | 21.38% |
| Elig.Supplier_03 | 2017A02P02 | 30 | 20.69% |
| Elig.Supplier_03 | 2017A03P03 | 15 | 10.35% |
| Elig.Supplier_03 | 2017A04P04 | 141 | 19.64% |
| Elig.Supplier_04 | 2017A01P01 | 10 | 6.90% |
| Elig.Supplier_04 | 2017A02P02 | 20 | 13.79% |
| Elig.Supplier_04 | 2017A03P03 | 18 | 12.41% |
| Elig.Supplier_04 | 2017A04P04 | 70 | 9.75% |
| Elig.Supplier_05 | 2017A01P01 | 6 | 4.14% |
| Elig.Supplier_05 | 2017A02P02 | 14 | 9.66% |
| Elig.Supplier_05 | 2017A03P03 | 11 | 7.59% |
| Elig.Supplier_05 | 2017A04P04 | 56 | 7.80% |
| Elig.Supplier_06 | 2017A01P01 | 6 | 4.14% |
| Elig.Supplier_06 | 2017A02P02 | 6 | 4.14% |
| Elig.Supplier_06 | 2017A03P03 | 15 | 10.35% |
| Elig.Supplier_06 | 2017A04P04 | 29 | 4.04% |
| Elig.Supplier_07 | 2017A01P01 | 6 | 4.14% |
| Elig.Supplier_07 | 2017A02P02 | 5 | 3.45% |
| Elig.Supplier_07 | 2017A03P03 | 6 | 4.14% |
| Elig.Supplier_07 | 2017A04P04 | 28 | 3.90% |
| Elig.Supplier_08 | 2017A01P01 | 10 | 6.90% |
| Elig.Supplier_08 | 2017A03P03 | 10 | 6.90% |
| Elig.Supplier_08 | 2017A04P04 | 15 | 2.09% |
| Elig.Supplier_09 | 2017A01P01 | 6 | 4.14% |
| Elig.Supplier_09 | 2017A02P02 | 5 | 3.45% |

| | | | |
|------------------|------------|----|-------|
| Elig.Supplier_09 | 2017A03P03 | 10 | 6.90% |
| Elig.Supplier_09 | 2017A04P04 | 12 | 1.67% |
| Elig.Supplier_10 | 2017A01P01 | 9 | 6.21% |
| Elig.Supplier_10 | 2017A02P02 | 2 | 1.38% |
| Elig.Supplier_10 | 2017A03P03 | 3 | 2.07% |
| Elig.Supplier_11 | 2017A03P03 | 4 | 2.76% |
| Elig.Supplier_11 | 2017A04P04 | 29 | 4.04% |
| Elig.Supplier_12 | 2017A02P02 | 2 | 1.38% |
| Elig.Supplier_13 | 2017A04P04 | 10 | 1.39% |
| Elig.Supplier_14 | 2017A01P01 | 1 | 0.69% |
| Elig.Supplier_14 | 2017A03P03 | 2 | 1.38% |
| Elig.Supplier_14 | 2017A04P04 | 4 | 0.56% |
| Elig.Supplier_15 | 2017A03P03 | 1 | 0.69% |
| Elig.Supplier_15 | 2017A04P04 | 2 | 0.28% |
| Elig.Supplier_16 | 2017A01P01 | 1 | 0.69% |
| Elig.Supplier_16 | 2017A02P02 | 1 | 0.69% |
| Elig.Supplier_17 | 2017A01P01 | 1 | 0.69% |
| Elig.Supplier_17 | 2017A04P04 | 1 | 0.14% |
| Elig.Supplier_18 | 2017A04P04 | 2 | 0.28% |
| Elig.Supplier_20 | 2017A04P04 | 2 | 0.28% |
| Elig.Trader_01 | 2017A04P04 | 10 | 1.39% |
| Elig.Trader_02 | 2017A03P03 | 5 | 3.45% |
| Elig.Trader_03 | 2017A01P01 | 3 | 2.07% |

Πίνακας.8γ Στοιχεία Δηλώσεων Χρήσης των Μηνιαίων Προθεσμιακών Υποπροϊόντων ανά ΕπιλέξιμοΠρομηθευτή/ Έμπορο για τον Μήνα Φυσικής Παράδοσης 03/2018

| ELIGIBLE SUPPLIER | PRODUCT CODE | TOTAL NOM USG MW | PRODUCT USG_DCL_SHARE |
|-------------------|--------------|------------------|-----------------------|
| Elig.Supplier_01 | 2017A02P02 | 30 | 20.69% |
| Elig.Supplier_01 | 2017A03P03 | 20 | 13.79% |
| Elig.Supplier_01 | 2017A04P04 | 120 | 16.71% |
| Elig.Supplier_01 | 2018A01P01 | 90 | 22.50% |
| Elig.Supplier_02 | 2017A02P02 | 30 | 20.69% |
| Elig.Supplier_02 | 2017A03P03 | 25 | 17.24% |
| Elig.Supplier_02 | 2017A04P04 | 160 | 22.28% |
| Elig.Supplier_02 | 2018A01P01 | 60 | 15.00% |
| Elig.Supplier_03 | 2017A02P02 | 30 | 20.69% |
| Elig.Supplier_03 | 2017A03P03 | 15 | 10.35% |
| Elig.Supplier_03 | 2017A04P04 | 151 | 21.03% |
| Elig.Supplier_03 | 2018A01P01 | 40 | 10.00% |
| Elig.Supplier_04 | 2017A02P02 | 20 | 13.79% |
| Elig.Supplier_04 | 2017A03P03 | 18 | 12.41% |
| Elig.Supplier_04 | 2017A04P04 | 70 | 9.75% |
| Elig.Supplier_04 | 2018A01P01 | 25 | 6.25% |
| Elig.Supplier_05 | 2017A02P02 | 14 | 9.66% |
| Elig.Supplier_05 | 2017A03P03 | 11 | 7.59% |
| Elig.Supplier_05 | 2017A04P04 | 56 | 7.80% |
| Elig.Supplier_05 | 2018A01P01 | 55 | 13.75% |
| Elig.Supplier_06 | 2017A02P02 | 6 | 4.14% |
| Elig.Supplier_06 | 2017A03P03 | 15 | 10.35% |
| Elig.Supplier_06 | 2017A04P04 | 29 | 4.04% |
| Elig.Supplier_06 | 2018A01P01 | 13 | 3.25% |
| Elig.Supplier_07 | 2017A02P02 | 5 | 3.45% |
| Elig.Supplier_07 | 2017A03P03 | 6 | 4.14% |
| Elig.Supplier_07 | 2017A04P04 | 29 | 4.04% |
| Elig.Supplier_07 | 2018A01P01 | 15 | 3.75% |
| Elig.Supplier_08 | 2017A03P03 | 10 | 6.90% |

| | | | |
|------------------|------------|----|--------|
| Elig.Supplier_08 | 2017A04P04 | 15 | 2.09% |
| Elig.Supplier_08 | 2018A01P01 | 15 | 3.75% |
| Elig.Supplier_09 | 2017A02P02 | 5 | 3.45% |
| Elig.Supplier_09 | 2017A03P03 | 10 | 6.90% |
| Elig.Supplier_09 | 2017A04P04 | 30 | 4.18% |
| Elig.Supplier_09 | 2018A01P01 | 15 | 3.75% |
| Elig.Supplier_10 | 2017A02P02 | 2 | 1.38% |
| Elig.Supplier_10 | 2017A03P03 | 3 | 2.07% |
| Elig.Supplier_10 | 2017A04P04 | 4 | 0.56% |
| Elig.Supplier_10 | 2018A01P01 | 8 | 2.00% |
| Elig.Supplier_11 | 2017A03P03 | 4 | 2.76% |
| Elig.Supplier_11 | 2017A04P04 | 21 | 2.93% |
| Elig.Supplier_11 | 2018A01P01 | 40 | 10.00% |
| Elig.Supplier_12 | 2017A02P02 | 2 | 1.38% |
| Elig.Supplier_12 | 2018A01P01 | 1 | 0.25% |
| Elig.Supplier_13 | 2017A04P04 | 10 | 1.39% |
| Elig.Supplier_13 | 2018A01P01 | 10 | 2.50% |
| Elig.Supplier_14 | 2017A03P03 | 2 | 1.38% |
| Elig.Supplier_14 | 2017A04P04 | 4 | 0.56% |
| Elig.Supplier_14 | 2018A01P01 | 2 | 0.50% |
| Elig.Supplier_15 | 2017A03P03 | 1 | 0.69% |
| Elig.Supplier_15 | 2017A04P04 | 2 | 0.28% |
| Elig.Supplier_16 | 2017A02P02 | 1 | 0.69% |
| Elig.Supplier_16 | 2018A01P01 | 1 | 0.25% |
| Elig.Supplier_17 | 2017A04P04 | 1 | 0.14% |
| Elig.Supplier_17 | 2018A01P01 | 2 | 0.50% |
| Elig.Supplier_18 | 2018A01P01 | 4 | 1.00% |
| Elig.Supplier_19 | 2017A04P04 | 5 | 0.70% |
| Elig.Trader_01 | 2017A04P04 | 10 | 1.39% |
| Elig.Trader_02 | 2017A03P03 | 5 | 3.45% |
| Elig.Trader_03 | 2017A04P04 | 1 | 0.14% |
| Elig.Trader_03 | 2018A01P01 | 4 | 1.00% |

Πίνακας.8δ Στοιχεία Δηλώσεων Χρήσης των Μηνιαίων Προθεσμιακών Υποπροϊόντων ανά ΕπιλέξιμοΠρομηθευτή/ Έμπορο για τον Μήνα Φυσικής Παράδοσης 04/2018

| ELIGIBLE SUPPLIER | PRODUCT CODE | TOTAL NOM USG MW | PRODUCT USG_DCL_SHARE |
|-------------------|--------------|------------------|-----------------------|
| Elig.Supplier_01 | 2017A02P02 | 30 | 20.69% |
| Elig.Supplier_01 | 2017A03P03 | 20 | 13.79% |
| Elig.Supplier_01 | 2017A04P04 | 105 | 14.62% |
| Elig.Supplier_01 | 2018A01P01 | 90 | 22.50% |
| Elig.Supplier_02 | 2017A02P02 | 30 | 20.69% |
| Elig.Supplier_02 | 2017A03P03 | 25 | 17.24% |
| Elig.Supplier_02 | 2017A04P04 | 85 | 22.28% |
| Elig.Supplier_02 | 2018A01P01 | 65 | 16.25% |
| Elig.Supplier_03 | 2017A02P02 | 30 | 20.69% |
| Elig.Supplier_03 | 2017A03P03 | 15 | 10.35% |
| Elig.Supplier_03 | 2017A04P04 | 151 | 21.03% |
| Elig.Supplier_03 | 2018A01P01 | 40 | 10.00% |
| Elig.Supplier_04 | 2017A02P02 | 20 | 13.79% |
| Elig.Supplier_04 | 2017A03P03 | 18 | 12.41% |
| Elig.Supplier_04 | 2017A04P04 | 36 | 9.75% |
| Elig.Supplier_04 | 2018A01P01 | 25 | 6.25% |
| Elig.Supplier_05 | 2017A02P02 | 14 | 9.66% |
| Elig.Supplier_05 | 2017A03P03 | 11 | 7.59% |
| Elig.Supplier_05 | 2017A04P04 | 56 | 7.80% |
| Elig.Supplier_05 | 2018A01P01 | 55 | 13.75% |

| | | | |
|------------------|------------|----|--------|
| Elig.Supplier_06 | 2017A02P02 | 6 | 4.14% |
| Elig.Supplier_06 | 2017A03P03 | 15 | 10.35% |
| Elig.Supplier_06 | 2017A04P04 | 29 | 4.04% |
| Elig.Supplier_06 | 2018A01P01 | 13 | 3.25% |
| Elig.Supplier_07 | 2017A02P02 | 5 | 3.45% |
| Elig.Supplier_07 | 2017A03P03 | 6 | 4.14% |
| Elig.Supplier_07 | 2017A04P04 | 28 | 3.90% |
| Elig.Supplier_08 | 2017A03P03 | 10 | 6.90% |
| Elig.Supplier_08 | 2017A04P04 | 10 | 1.39% |
| Elig.Supplier_08 | 2018A01P01 | 15 | 3.75% |
| Elig.Supplier_09 | 2017A02P02 | 5 | 3.45% |
| Elig.Supplier_09 | 2017A03P03 | 5 | 6.90% |
| Elig.Supplier_09 | 2018A01P01 | 15 | 3.75% |
| Elig.Supplier_10 | 2017A03P03 | 4 | 2.76% |
| Elig.Supplier_10 | 2017A04P04 | 21 | 2.93% |
| Elig.Supplier_10 | 2018A01P01 | 40 | 10.00% |
| Elig.Supplier_11 | 2017A02P02 | 2 | 1.38% |
| Elig.Supplier_11 | 2017A03P03 | 3 | 2.07% |
| Elig.Supplier_11 | 2017A04P04 | 4 | 0.56% |
| Elig.Supplier_11 | 2018A01P01 | 8 | 2.00% |
| Elig.Trader_01 | 2017A04P04 | 10 | 1.39% |
| Elig.Trader_01 | 2018A01P01 | 10 | 2.50% |
| Elig.Supplier_13 | 2017A02P02 | 2 | 1.38% |
| Elig.Supplier_13 | 2018A01P01 | 1 | 0.25% |
| Elig.Supplier_14 | 2017A03P03 | 2 | 1.38% |
| Elig.Supplier_14 | 2017A04P04 | 4 | 0.56% |
| Elig.Supplier_14 | 2018A01P01 | 5 | 1.25% |
| Elig.Supplier_15 | 2017A03P03 | 1 | 0.69% |
| Elig.Supplier_15 | 2017A04P04 | 2 | 0.28% |
| Elig.Supplier_16 | 2017A02P02 | 1 | 0.69% |
| Elig.Supplier_16 | 2018A01P01 | 1 | 0.25% |
| Elig.Supplier_17 | 2017A04P04 | 1 | 0.14% |
| Elig.Supplier_17 | 2018A01P01 | 2 | 0.50% |
| Elig.Trader_03 | 2018A01P01 | 5 | 1.25% |
| Elig.Supplier_19 | 2017A04P04 | 7 | 0.98% |

Πίνακας.8ε Στοιχεία Δηλώσεων Χρήσης των Μηνιαίων Προθεσμιακών Υποπροϊόντων ανά Επιλέξιμο Προμηθευτή/ Έμπορο για τον Μήνα Φυσικής Παράδοσης 05/2018

| ELIGIBLE SUPPLIER | PRODUCT CODE | TOTAL NOM USG MW | PRODUCT USG_DCL_SHARE |
|-------------------|--------------|------------------|-----------------------|
| Elig.Supplier_01 | 2017A02P02 | 30 | 20.69% |
| Elig.Supplier_01 | 2017A03P03 | 20 | 13.79% |
| Elig.Supplier_01 | 2017A04P04 | 105 | 14.62% |
| Elig.Supplier_01 | 2018A01P01 | 90 | 22.50% |
| Elig.Supplier_02 | 2017A02P02 | 30 | 20.69% |
| Elig.Supplier_02 | 2017A03P03 | 25 | 17.24% |
| Elig.Supplier_02 | 2017A04P04 | 131 | 18.25% |
| Elig.Supplier_02 | 2018A01P01 | 64 | 16.00% |
| Elig.Supplier_03 | 2017A02P02 | 30 | 20.69% |
| Elig.Supplier_03 | 2017A03P03 | 15 | 10.35% |
| Elig.Supplier_03 | 2017A04P04 | 111 | 21.03% |
| Elig.Supplier_03 | 2018A01P01 | 40 | 10.00% |
| Elig.Supplier_04 | 2017A02P02 | 20 | 13.79% |
| Elig.Supplier_04 | 2017A03P03 | 18 | 12.41% |
| Elig.Supplier_04 | 2017A04P04 | 70 | 9.75% |
| Elig.Supplier_04 | 2018A01P01 | 25 | 6.25% |
| Elig.Supplier_05 | 2017A02P02 | 14 | 9.66% |

| | | | |
|------------------|------------|----|--------|
| Elig.Supplier_05 | 2017A03P03 | 11 | 7.59% |
| Elig.Supplier_05 | 2017A04P04 | 56 | 7.80% |
| Elig.Supplier_05 | 2018A01P01 | 55 | 13.75% |
| Elig.Supplier_06 | 2017A02P02 | 6 | 4.14% |
| Elig.Supplier_06 | 2017A03P03 | 15 | 10.35% |
| Elig.Supplier_06 | 2017A04P04 | 29 | 4.04% |
| Elig.Supplier_06 | 2018A01P01 | 13 | 3.25% |
| Elig.Supplier_07 | 2017A02P02 | 5 | 3.45% |
| Elig.Supplier_07 | 2017A03P03 | 6 | 4.14% |
| Elig.Supplier_07 | 2017A04P04 | 28 | 3.90% |
| Elig.Supplier_08 | 2017A03P03 | 10 | 6.90% |
| Elig.Supplier_08 | 2017A04P04 | 10 | 1.39% |
| Elig.Supplier_08 | 2018A01P01 | 15 | 3.75% |
| Elig.Supplier_09 | 2017A02P02 | 5 | 3.45% |
| Elig.Supplier_09 | 2017A03P03 | 10 | 6.90% |
| Elig.Supplier_09 | 2017A04P04 | 50 | 6.96% |
| Elig.Supplier_09 | 2018A01P01 | 15 | 3.75% |
| Elig.Supplier_10 | 2017A03P03 | 4 | 2.76% |
| Elig.Supplier_10 | 2017A04P04 | 21 | 2.93% |
| Elig.Supplier_10 | 2018A01P01 | 40 | 10.00% |
| Elig.Supplier_11 | 2017A02P02 | 2 | 1.38% |
| Elig.Supplier_11 | 2017A03P03 | 3 | 2.07% |
| Elig.Supplier_11 | 2017A04P04 | 3 | 0.56% |
| Elig.Supplier_11 | 2018A01P01 | 8 | 2.00% |
| Elig.Trader_01 | 2017A04P04 | 10 | 1.39% |
| Elig.Trader_01 | 2018A01P01 | 10 | 2.50% |
| Elig.Supplier_13 | 2017A02P02 | 2 | 1.38% |
| Elig.Supplier_13 | 2018A01P01 | 1 | 0.25% |
| Elig.Trader_02 | 2017A03P03 | 5 | 3.45% |
| Elig.Supplier_14 | 2017A03P03 | 2 | 1.38% |
| Elig.Supplier_14 | 2017A04P04 | 4 | 0.56% |
| Elig.Supplier_14 | 2018A01P01 | 5 | 1.25% |
| Elig.Supplier_15 | 2017A03P03 | 1 | 0.69% |
| Elig.Supplier_15 | 2017A04P04 | 2 | 0.28% |
| Elig.Supplier_16 | 2017A02P02 | 1 | 0.69% |
| Elig.Supplier_16 | 2018A01P01 | 1 | 0.25% |
| Elig.Supplier_17 | 2017A04P04 | 1 | 0.14% |
| Elig.Supplier_17 | 2018A01P01 | 2 | 0.50% |
| Elig.Trader_03 | 2018A01P01 | 5 | 1.25% |
| Elig.Supplier_18 | 2018A01P01 | 10 | 2.50% |
| Elig.Supplier_19 | 2017A04P04 | 7 | 0.98% |
| Elig.Supplier_19 | 2018A01P01 | 1 | 0.25% |

Πίνακας.8ζ Στοιχεία Δηλώσεων Χρήσης των Μηνιαίων Προθεσμιακών Υποπροϊόντων ανά ΕπιλέξιμοΠρομηθευτή/Έμπορο για τον Μήνα Φυσικής Παράδοσης 06/2018

| ELIGIBLE SUPPLIER | PRODUCT CODE | TOTAL NOM USG MW | PRODUCT USG_DCL_SHARE |
|-------------------|--------------|------------------|-----------------------|
| Elig.Supplier_01 | 2017A03P03 | 20 | 13.79% |
| Elig.Supplier_01 | 2017A04P04 | 108 | 15.04% |
| Elig.Supplier_01 | 2018A01P01 | 100 | 25.00% |
| Elig.Supplier_01 | 2018A02P02 | 85 | 21.25% |
| Elig.Supplier_02 | 2017A03P03 | 25 | 17.24% |
| Elig.Supplier_02 | 2017A04P04 | 135 | 22.28% |
| Elig.Supplier_02 | 2018A01P01 | 60 | 15.00% |
| Elig.Supplier_02 | 2018A02P02 | 70 | 17.50% |
| Elig.Supplier_03 | 2017A03P03 | 15 | 10.35% |
| Elig.Supplier_03 | 2017A04P04 | 151 | 21.03% |

| | | | |
|------------------|------------|----|--------|
| Elig.Supplier_03 | 2018A01P01 | 40 | 10.00% |
| Elig.Supplier_03 | 2018A02P02 | 30 | 7.50% |
| Elig.Supplier_04 | 2017A03P03 | 18 | 12.41% |
| Elig.Supplier_04 | 2017A04P04 | 74 | 10.31% |
| Elig.Supplier_04 | 2018A01P01 | 25 | 6.25% |
| Elig.Supplier_04 | 2018A02P02 | 26 | 6.50% |
| Elig.Supplier_05 | 2017A03P03 | 11 | 7.59% |
| Elig.Supplier_05 | 2017A04P04 | 56 | 7.80% |
| Elig.Supplier_05 | 2018A01P01 | 55 | 13.75% |
| Elig.Supplier_05 | 2018A02P02 | 10 | 2.50% |
| Elig.Supplier_06 | 2017A03P03 | 15 | 10.35% |
| Elig.Supplier_06 | 2017A04P04 | 29 | 4.04% |
| Elig.Supplier_06 | 2018A01P01 | 13 | 3.25% |
| Elig.Supplier_06 | 2018A02P02 | 6 | 1.50% |
| Elig.Supplier_07 | 2017A03P03 | 6 | 4.14% |
| Elig.Supplier_07 | 2017A04P04 | 28 | 3.90% |
| Elig.Supplier_07 | 2018A02P02 | 6 | 1.50% |
| Elig.Supplier_08 | 2017A03P03 | 10 | 6.90% |
| Elig.Supplier_08 | 2017A04P04 | 10 | 1.39% |
| Elig.Supplier_08 | 2018A01P01 | 15 | 3.75% |
| Elig.Supplier_08 | 2018A02P02 | 45 | 11.25% |
| Elig.Supplier_09 | 2017A03P03 | 10 | 6.90% |
| Elig.Supplier_09 | 2017A04P04 | 30 | 6.96% |
| Elig.Supplier_09 | 2018A01P01 | 15 | 3.75% |
| Elig.Supplier_09 | 2018A02P02 | 10 | 2.50% |
| Elig.Supplier_10 | 2017A03P03 | 4 | 2.76% |
| Elig.Supplier_10 | 2017A04P04 | 21 | 2.93% |
| Elig.Supplier_10 | 2018A01P01 | 30 | 7.50% |
| Elig.Supplier_10 | 2018A02P02 | 10 | 2.50% |
| Elig.Supplier_11 | 2017A03P03 | 3 | 2.07% |
| Elig.Supplier_11 | 2017A04P04 | 4 | 0.56% |
| Elig.Supplier_11 | 2018A01P01 | 8 | 2.00% |
| Elig.Supplier_11 | 2018A02P02 | 5 | 1.25% |
| Elig.Supplier_12 | 2017A04P04 | 10 | 1.39% |
| Elig.Supplier_13 | 2018A01P01 | 1 | 0.25% |
| Elig.Supplier_13 | 2018A02P02 | 3 | 0.75% |
| Elig.Supplier_14 | 2017A03P03 | 2 | 1.38% |
| Elig.Supplier_14 | 2017A04P04 | 4 | 0.56% |
| Elig.Supplier_14 | 2018A01P01 | 5 | 1.25% |
| Elig.Supplier_14 | 2018A02P02 | 3 | 0.75% |
| Elig.Supplier_15 | 2017A03P03 | 1 | 0.69% |
| Elig.Supplier_15 | 2017A04P04 | 2 | 0.28% |
| Elig.Supplier_16 | 2018A01P01 | 1 | 0.25% |
| Elig.Supplier_16 | 2018A02P02 | 1 | 0.25% |
| Elig.Supplier_17 | 2017A04P04 | 1 | 0.14% |
| Elig.Supplier_17 | 2018A01P01 | 2 | 0.50% |
| Elig.Supplier_18 | 2018A01P01 | 10 | 2.50% |
| Elig.Supplier_18 | 2018A02P02 | 1 | 0.25% |
| Elig.Supplier_19 | 2018A01P01 | 5 | 1.25% |
| Elig.Supplier_19 | 2018A02P02 | 4 | 1.00% |
| Elig.Trader_01 | 2017A04P04 | 10 | 1.39% |
| Elig.Trader_01 | 2018A01P01 | 10 | 2.50% |
| Elig.Trader_01 | 2018A02P02 | 40 | 10.00% |
| Elig.Trader_02 | 2018A02P02 | 45 | 11.25% |
| Elig.Trader_03 | 2018A01P01 | 5 | 1.25% |

Πίνακας.8ι Στοιχεία Δηλώσεων Χρήσης των Μηνιαίων Προθεσμιακών Υποπροϊόντων ανά Επιλέξιμο Προμηθευτή/Έμπορο για τον Μήνα Φυσικής Παράδοσης 07/2018

| ELIGIBLE SUPPLIER | PRODUCT CODE | TOTAL NOM USG MW | PRODUCT USG_DCL_SHARE |
|-------------------|--------------|------------------|-----------------------|
| Elig.Supplier_01 | 2017A03P03 | 20 | 13.79% |
| Elig.Supplier_01 | 2017A04P04 | 121 | 16.85% |
| Elig.Supplier_01 | 2018A01P01 | 90 | 22.50% |
| Elig.Supplier_01 | 2018A02P02 | 89 | 22.25% |
| Elig.Supplier_02 | 2017A03P03 | 25 | 17.24% |
| Elig.Supplier_02 | 2017A04P04 | 155 | 21.59% |
| Elig.Supplier_02 | 2018A01P01 | 60 | 15.00% |
| Elig.Supplier_02 | 2018A02P02 | 70 | 17.50% |
| Elig.Supplier_03 | 2017A03P03 | 15 | 10.35% |
| Elig.Supplier_03 | 2017A04P04 | 146 | 20.33% |
| Elig.Supplier_03 | 2018A01P01 | 40 | 10.00% |
| Elig.Supplier_03 | 2018A02P02 | 30 | 7.50% |
| Elig.Supplier_04 | 2017A03P03 | 18 | 12.41% |
| Elig.Supplier_04 | 2017A04P04 | 74 | 10.31% |
| Elig.Supplier_04 | 2018A01P01 | 25 | 6.25% |
| Elig.Supplier_04 | 2018A02P02 | 36 | 9.00% |
| Elig.Supplier_05 | 2017A03P03 | 11 | 7.59% |
| Elig.Supplier_05 | 2017A04P04 | 56 | 7.80% |
| Elig.Supplier_05 | 2018A01P01 | 55 | 13.75% |
| Elig.Supplier_05 | 2018A02P02 | 10 | 2.50% |
| Elig.Supplier_06 | 2017A03P03 | 15 | 10.35% |
| Elig.Supplier_06 | 2017A04P04 | 29 | 4.04% |
| Elig.Supplier_06 | 2018A01P01 | 13 | 3.25% |
| Elig.Supplier_06 | 2018A02P02 | 6 | 1.50% |
| Elig.Supplier_07 | 2017A03P03 | 11 | 7.59% |
| Elig.Supplier_07 | 2017A04P04 | 33 | 4.60% |
| Elig.Supplier_07 | 2018A01P01 | 2 | 0.50% |
| Elig.Supplier_07 | 2018A02P02 | 6 | 1.50% |
| Elig.Supplier_08 | 2017A03P03 | 10 | 6.90% |
| Elig.Supplier_08 | 2017A04P04 | 10 | 1.39% |
| Elig.Supplier_08 | 2018A01P01 | 15 | 3.75% |
| Elig.Supplier_08 | 2018A02P02 | 45 | 11.25% |
| Elig.Supplier_09 | 2017A03P03 | 10 | 6.90% |
| Elig.Supplier_09 | 2017A04P04 | 40 | 5.57% |
| Elig.Supplier_09 | 2018A01P01 | 15 | 3.75% |
| Elig.Supplier_09 | 2018A02P02 | 10 | 2.50% |
| Elig.Supplier_10 | 2017A03P03 | 4 | 2.76% |
| Elig.Supplier_10 | 2017A04P04 | 15 | 2.09% |
| Elig.Supplier_10 | 2018A01P01 | 40 | 10.00% |
| Elig.Supplier_10 | 2018A02P02 | 4 | 1.00% |
| Elig.Supplier_11 | 2017A04P04 | 10 | 1.39% |
| Elig.Supplier_11 | 2018A01P01 | 10 | 2.50% |
| Elig.Supplier_11 | 2018A02P02 | 30 | 7.50% |
| Elig.Supplier_12 | 2018A02P02 | 45 | 11.25% |
| Elig.Supplier_13 | 2017A04P04 | 15 | 2.09% |
| Elig.Supplier_14 | 2018A01P01 | 1 | 0.25% |
| Elig.Supplier_14 | 2018A02P02 | 3 | 0.75% |
| Elig.Supplier_15 | 2018A01P01 | 10 | 2.50% |
| Elig.Supplier_15 | 2018A02P02 | 1 | 0.25% |
| Elig.Supplier_16 | 2018A01P01 | 2 | 0.50% |
| Elig.Supplier_17 | 2017A03P03 | 1 | 0.69% |
| Elig.Supplier_17 | 2017A04P04 | 2 | 0.28% |
| Elig.Supplier_18 | 2018A01P01 | 1 | 0.25% |
| Elig.Supplier_18 | 2018A02P02 | 1 | 0.25% |
| Elig.Supplier_19 | 2017A04P04 | 1 | 0.14% |

| | | | |
|------------------|------------|---|-------|
| Elig.Supplier_19 | 2018A01P01 | 2 | 0.50% |
| Elig.Trader_01 | 2017A03P03 | 3 | 2.07% |
| Elig.Trader_01 | 2017A04P04 | 4 | 0.56% |
| Elig.Trader_01 | 2018A01P01 | 8 | 2.00% |
| Elig.Trader_01 | 2018A02P02 | 5 | 1.25% |
| Elig.Trader_02 | 2017A03P03 | 2 | 1.38% |
| Elig.Trader_02 | 2017A04P04 | 4 | 0.56% |
| Elig.Trader_02 | 2018A01P01 | 6 | 1.50% |
| Elig.Trader_02 | 2018A02P02 | 3 | 0.75% |
| Elig.Trader_03 | 2017A04P04 | 3 | 0.42% |
| Elig.Trader_03 | 2018A01P01 | 5 | 1.25% |
| Elig.Trader_03 | 2018A02P02 | 6 | 1.50% |

Πίνακας.8κ Στοιχεία Δηλώσεων Χρήσης των Μηνιαίων Προθεσμιακών Υποπροϊόντων ανά ΕπιλέξιμοΠρομηθευτή/ Έμπορο για τον Μήνα Φυσικής Παράδοσης 08/2018

| ELIGIBLE SUPPLIER | PRODUCT CODE | TOTAL NOM USG MW | PRODUCT USG_DCL_SHARE |
|-------------------|--------------|------------------|-----------------------|
| Elig.Supplier_01 | 2017A03P03 | 20 | 13.79% |
| Elig.Supplier_01 | 2017A04P04 | 127 | 17.69% |
| Elig.Supplier_01 | 2018A01P01 | 90 | 22.50% |
| Elig.Supplier_01 | 2018A02P02 | 81 | 20.25% |
| Elig.Supplier_02 | 2017A03P03 | 25 | 17.24% |
| Elig.Supplier_02 | 2017A04P04 | 155 | 21.59% |
| Elig.Supplier_02 | 2018A01P01 | 60 | 15.00% |
| Elig.Supplier_02 | 2018A02P02 | 70 | 17.50% |
| Elig.Supplier_03 | 2017A03P03 | 15 | 10.35% |
| Elig.Supplier_03 | 2017A04P04 | 146 | 20.33% |
| Elig.Supplier_03 | 2018A01P01 | 40 | 10.00% |
| Elig.Supplier_03 | 2018A02P02 | 30 | 7.50% |
| Elig.Supplier_04 | 2017A03P03 | 18 | 12.41% |
| Elig.Supplier_04 | 2017A04P04 | 74 | 10.31% |
| Elig.Supplier_04 | 2018A01P01 | 25 | 6.25% |
| Elig.Supplier_04 | 2018A02P02 | 36 | 9.00% |
| Elig.Supplier_05 | 2017A03P03 | 11 | 7.59% |
| Elig.Supplier_05 | 2017A04P04 | 56 | 7.80% |
| Elig.Supplier_05 | 2018A01P01 | 55 | 13.75% |
| Elig.Supplier_05 | 2018A02P02 | 10 | 2.50% |
| Elig.Supplier_06 | 2017A03P03 | 15 | 10.35% |
| Elig.Supplier_06 | 2017A04P04 | 29 | 4.04% |
| Elig.Supplier_06 | 2018A01P01 | 13 | 3.25% |
| Elig.Supplier_06 | 2018A02P02 | 6 | 1.50% |
| Elig.Supplier_07 | 2017A03P03 | 11 | 7.59% |
| Elig.Supplier_07 | 2017A04P04 | 28 | 3.90% |
| Elig.Supplier_07 | 2018A01P01 | 2 | 0.50% |
| Elig.Supplier_07 | 2018A02P02 | 6 | 1.50% |
| Elig.Supplier_08 | 2017A03P03 | 10 | 6.90% |
| Elig.Supplier_08 | 2017A04P04 | 10 | 1.39% |
| Elig.Supplier_08 | 2018A01P01 | 15 | 3.75% |
| Elig.Supplier_08 | 2018A02P02 | 45 | 11.25% |
| Elig.Supplier_09 | 2017A03P03 | 10 | 6.90% |
| Elig.Supplier_09 | 2017A04P04 | 45 | 6.27% |
| Elig.Supplier_09 | 2018A01P01 | 15 | 3.75% |
| Elig.Supplier_09 | 2018A02P02 | 10 | 2.50% |
| Elig.Supplier_10 | 2017A03P03 | 4 | 2.76% |
| Elig.Supplier_10 | 2017A04P04 | 9 | 1.25% |

| | | | |
|------------------|------------|----|--------|
| Elig.Supplier_10 | 2018A01P01 | 40 | 10.00% |
| Elig.Supplier_10 | 2018A02P02 | 10 | 2.50% |
| Elig.Supplier_11 | 2017A04P04 | 10 | 1.39% |
| Elig.Supplier_11 | 2018A01P01 | 10 | 2.50% |
| Elig.Supplier_11 | 2018A02P02 | 30 | 7.50% |
| Elig.Supplier_12 | 2018A02P02 | 45 | 11.25% |
| Elig.Supplier_13 | 2017A04P04 | 15 | 2.09% |
| Elig.Supplier_14 | 2018A01P01 | 1 | 0.25% |
| Elig.Supplier_14 | 2018A02P02 | 3 | 0.75% |
| Elig.Supplier_15 | 2018A01P01 | 10 | 2.50% |
| Elig.Supplier_15 | 2018A02P02 | 3 | 0.75% |
| Elig.Supplier_17 | 2017A03P03 | 1 | 0.69% |
| Elig.Supplier_17 | 2017A04P04 | 2 | 0.28% |
| Elig.Supplier_18 | 2018A01P01 | 1 | 0.25% |
| Elig.Supplier_18 | 2018A02P02 | 1 | 0.25% |
| Elig.Supplier_19 | 2017A04P04 | 1 | 0.14% |
| Elig.Supplier_19 | 2018A01P01 | 2 | 0.50% |
| Elig.Trader_01 | 2017A03P03 | 3 | 2.07% |
| Elig.Trader_01 | 2017A04P04 | 4 | 0.56% |
| Elig.Trader_01 | 2018A01P01 | 8 | 2.00% |
| Elig.Trader_01 | 2018A02P02 | 5 | 1.25% |
| Elig.Trader_02 | 2017A03P03 | 2 | 1.38% |
| Elig.Trader_02 | 2017A04P04 | 4 | 0.56% |
| Elig.Trader_02 | 2018A01P01 | 8 | 2.00% |
| Elig.Trader_02 | 2018A02P02 | 3 | 0.75% |
| Elig.Trader_03 | 2017A04P04 | 3 | 0.42% |
| Elig.Trader_03 | 2018A01P01 | 5 | 1.25% |
| Elig.Trader_03 | 2018A02P02 | 6 | 1.50% |
| Elig.Trader_03 | 2018A02P02 | 6 | 1.50% |

Επεξήγηση τίτλων

TOTAL NOM USG (MW): Συνολική Ποσότητα Δήλωσης Χρήσης Μηνιαίου Προθεσμιακού Υποπροϊόντος

PRODUCT_USG_DCL_SHARE (%): Ποσοστό Κατοχής επί της συνολικής ποσότητας του Προθεσμιακού Προϊόντος.

7. Συμπληρωματική Εκκαθάριση ΗΕΠ

Για την διευκόλυνση της αξιολόγησης της αποτελεσματικότητας του μηχανισμού των Δημοπρασιών Προθεσμιακών Προϊόντων Ηλεκτρικής Ενέργειας με φυσική παράδοση στην παρούσα παράγραφο παρατίθενται στοιχεία της Συμπληρωματικής Εκκαθάρισης του ΗΕΠ με στόχο να διερευνηθεί το πραγματικό οικονομικό όφελος των κατόχων των Προθεσμιακών Προϊόντων και αναλύονται οι Δηλώσεις Χρήσης των Μηνιαίων Προθεσμιακών Υπο-Προϊόντων σε σχέση με τις Δηλώσεις Φορτίου καθώς και η χρήση τους ως Προθεσμιακά Προϊόντα Βάσης.

Μεσοσταθμική Τιμή των Ποσοτήτων των Δηλώσεων Χρήσης

Στο παρακάτω γράφημα παρουσιάζεται η Μεσοσταθμική Τιμή των Ποσοτήτων των Δηλώσεων Χρήσης (με αναφορά στην Τιμή της σχετικής Δήλωσης Αγοράς) για όλα τα Προθεσμιακά Προϊόντα και όλους τους Κατόχους τους σε σύγκριση με την Μέση Μηνιαία Οριακή Τιμή Συστήματος για τους μήνες φυσικής παράδοσης Δεκέμβριο 2016 με Αύγουστο 2018.

Γράφημα.10 Μεσοσταθμική Τιμή των Ποσοτήτων των Δηλώσεων Χρήσης σε σύγκριση με τη Μέση Μηνιαία ΟΤΣ

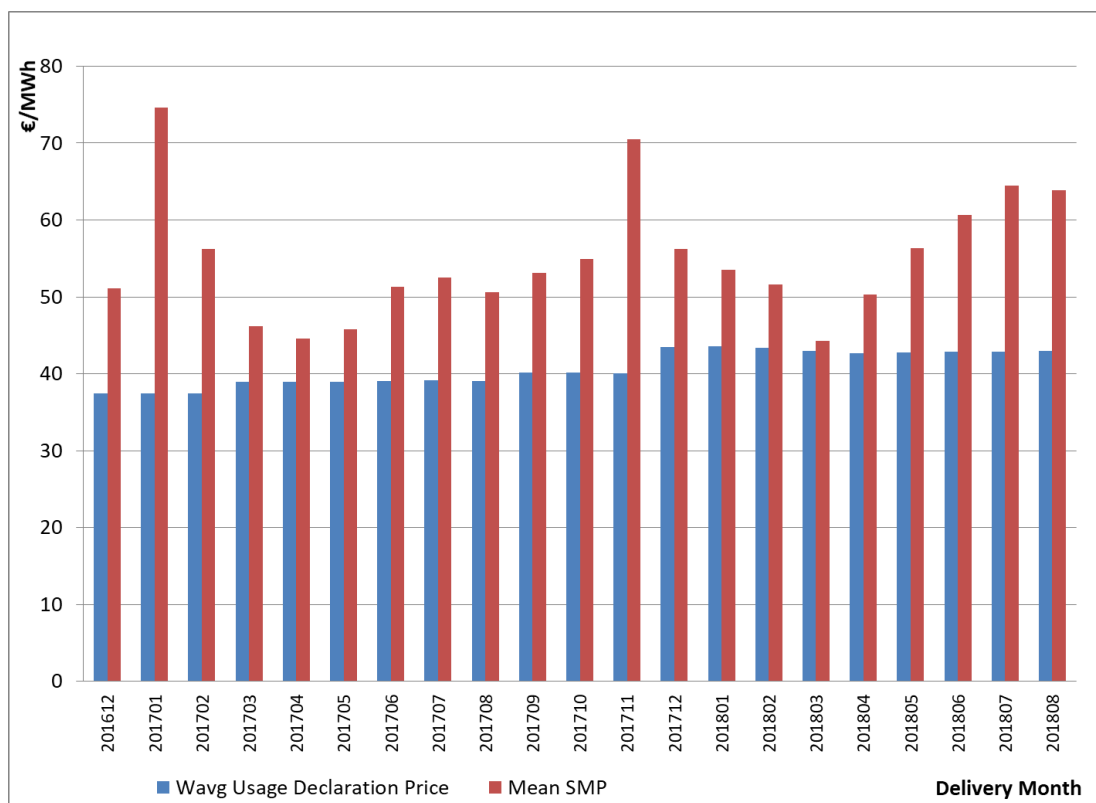

Όφελος χρήσης των Προθεσμιακών Προϊόντων

Στον Πίνακα.9 παρουσιάζονται συγκεντρωτικά στοιχεία της Συμπληρωματικής Εκκαθάρισης του ΗΕΠ ανά Επιλέξιμο Προμηθευτή/Έμπορο για κάθε μήνα Φυσικής Παράδοσης. Από τα στοιχεία αυτά, δύναται να υπολογιστεί το συνολικό όφελος που προκύπτει για κάθε ένα Επιλέξιμο Προμηθευτή / Έμπορο από τη χρήση των Προθεσμιακών Ημερησίων/Ωριαίων Υποπροϊόντων κατά την Συμπληρωματική Εκκαθάριση του ΗΕΠ. Τα στοιχεία της Συμπληρωματικής Εκκαθάρισης αφορούν στο 92% της αξίας των υποπροϊόντων.

Πίνακας.9 Όφελος Χρήσης των Προθεσμιακών Προϊόντων όπως προκύπτει από την Συμπληρωματική Εκκαθάριση ΗΕΠ

| | 12 2016 | | Year 2017 | | | First Quarter 2018 | | | Second Quarter 2018 | | | 7 2018 | | | 8 2018 | | | 12 2016 – 08 2018 |
|------------------|--------------|----------------------|--------------|-----------------|-------------|--------------------|-----------------|------|---------------------|-----------------|------|--------------|-----------------|------|--------------|-----------------|------|----------------------|
| Delivery Month | DAS_DAEP (€) | NASC + NASC OBLM (€) | DAS_DAEP (€) | NASC + OBLM (€) | NASC | DAS_DAEP (€) | NASC + OBLM (€) | NASC | DAS_DAEP (€) | NASC + OBLM (€) | NASC | DAS_DAEP (€) | NASC + OBLM (€) | NASC | DAS_DAEP (€) | NASC + OBLM (€) | NASC | NASC + NASC OBLM (€) |
| Elig.Supplier_01 | 7,078,327 | - 1,367,094 | 99,667,017 | - | 26,065,588 | 26,697,476 | -4813383.526 | | 32,223,029 | -9481615.749 | | 15,817,042 | - 5,877,906 | | 15,263,994 | -5683438.305 | - | 53,289,025 |
| Elig.Supplier_02 | 6,411,493 | - 1,321,806 | 99,621,204 | - | 26,200,981 | 25,081,590 | -4600518.08 | | 31,565,085 | -8677943.913 | | 15,476,628 | - 5,504,365 | | 14,845,116 | -5408561.114 | - | 51,714,175 |
| Elig.Supplier_03 | 6,089,371 | - 1,205,193 | 99,274,281 | - | 24,100,877 | 26,047,987 | -4442248.189 | | 24,765,952 | -6527620.588 | | 12,005,978 | - 3,997,356 | | 11,483,067 | -3882892.675 | - | 44,156,188 |
| Elig.Supplier_04 | 2,134,288 | - 573,107 | 36,973,329 | - | 11,579,404 | 12,912,786 | -2534974.507 | | 15,064,264 | -4425837.596 | | 7,262,985 | - 2,703,597 | | 7,360,925 | -2675146.262 | - | 24,492,066 |
| Elig.Supplier_05 | 2,043,143 | - 546,503 | 36,841,719 | - | 11,631,998 | 10,271,016 | -2002527.169 | | 15,223,036 | -4548124.812 | | 6,344,761 | - 2,421,262 | | 6,328,521 | -2353443.335 | - | 23,503,859 |
| Elig.Supplier_06 | 1,290,481 | - 248,643 | 22,940,076 | - | 5,494,930 | 6,884,293 | -1146335.315 | | 8,296,296 | -2098708.283 | | 4,526,076 | - 1,141,599 | | 4,426,576 | -1113886.116 | - | 11,244,101 |
| Elig.Supplier_07 | 1,749,159 | - 185,805 | 20,142,039 | - | 4,384,235 | 5,046,457 | -954453.0115 | | 4,585,906 | -1247309.612 | | 2,460,198 | - 898,108 | | 2,447,139 | -807555.528 | - | 8,477,466 |
| Elig.Supplier_08 | - | - | 39,808,207 | - | 1,452,227 | 10,858,165 | -606048.4568 | | 9,047,337 | -1860704.648 | | 4,919,232 | - 1,511,595 | | 7,144,347 | -1415904.385 | - | 6,846,479 |
| Elig.Supplier_09 | - | - | 3,819,290 | - | 1,110,418 | 3,366,737 | -644128.7149 | | 5,102,215 | -1421361.151 | | 3,647,714 | - 1,278,164 | | 3,491,150 | -1213871.351 | - | 5,667,943 |
| Elig.Supplier_10 | 103,512 | - 32,971 | 3,089,179 | - | 849,060 | 3,808,787 | -546034.76 | | 6,734,039 | -1750236.048 | | 3,224,340 | - 1,039,830 | | 2,922,631 | -952066.0553 | - | 5,170,198 |
| Elig.Supplier_11 | - | - | 2,432,131 | - | 368,492 | 1,482,267 | -222823.34 | | 4,181,240 | -1313655.485 | | 2,397,093 | - 941,624 | | 2,905,019 | -919629.56 | - | 3,766,224 |
| Elig.Trader_01 | - | - | 5,908,963 | - | 1,150,116 | 1,873,022 | -309575.0348 | | 2,183,090 | -496521.4969 | | 3,011,358 | - 836,575 | | 4,283,148 | -844915.5 | - | 2,945,968 |
| Elig.Supplier_12 | - | - | 2,329,844 | - | 281,082 | 4,526,453 | -230513.8595 | | 4,003,227 | -752882.206 | | 1,134,796 | - 337,320 | | 920,197 | -283883.1323 | - | 2,577,416 |
| Elig.Supplier_13 | - | - | 1,680,478 | - | 443,627 | 1,367,790 | -294345.3175 | | 371,752 | -115908.5304 | | 658,932 | - 235,739 | | 705,328 | -246461.616 | - | 1,336,081 |
| Elig.Trader_02 | - | - | 1,054,450 | - | 260,427 | 939,363 | -126853.1576 | | 1,304,503 | -314610.8139 | | 763,559 | - 252,213 | | 794,867 | -291533.8783 | - | 1,245,638 |
| Elig.Supplier_14 | 88,261 | - 22,435 | 1,541,281 | - | 531,088 | 225,382 | -56044.71609 | | 490,175 | -132809.3467 | | 242,339 | - 77,039 | | 235,474 | -75106.22789 | - | 894,522 |
| Elig.Supplier_15 | - | - | - | - | - | 354,843 | -41836.06667 | | 1,096,861 | -351392.2414 | | 581,684 | - 215,233 | | 606,413 | -235866.4185 | - | 844,328 |
| Elig.Supplier_16 | - | - | 563,209 | - | 199,693 | 270,902 | -47926.62448 | | 541,335 | -174841.075 | | 643,018 | - 253,194 | | 642,472 | -249791.6567 | - | 737,737 |
| Elig.Supplier_17 | 62,496 | - 12,425 | 967,002 | - | 238,217 | 352,615 | -57113.504 | | 385,833 | -97412.589 | | 149,210 | - 52,445 | | 146,800 | -51125.652 | - | 508,739 |
| Elig.Trader_03 | - | - | - | - | - | 203,495 | -22271.06869 | | 806,838 | -212479.8826 | | 105,254 | - 39,390 | | - | 0 | - | 461,850 |
| Elig.Supplier_18 | - | - | 1,015,572 | - | 250,881 | 212,802 | -52238.7703 | | 320,825 | -80270.77083 | | 161,936 | - 38,842 | | 175,377 | -37962.488 | - | 460,196 |
| Elig.Supplier_19 | 102,435 | - 20,695 | 1,385,701 | - | 227,440 | 292,784 | -35917.86918 | | 373,059 | -45197.45678 | | 147,805 | - 22,854 | | 117,407 | -19523.92469 | - | 371,629 |
| Elig.Supplier_20 | - | - | 90,979 | - | 21,708 | - | - | | - | - | | - | - | | - | 0 | - | 21,708 |
| Elig.Trader_04 | - | - | 1,432,065 | - | 13,299 | - | - | | - | - | | - | - | | - | 0 | - | 13,299 |
| Total | 27,152,965 | - 5,536,678 | 482,578,016 | - | 116,855,787 | 143,077,010 | - 23,788,111 | | 168,665,896 | - 46,127,444 | | 85,681,938 | - 29,676,249 | | 87,245,967 | - 28,762,565 | - | 250,746,834 |

Επεξήγηση τίτλων

DAS_DAEP (€): Η Χρέωση του Επιλέξιμου Προμηθευτή/ Εμπόρου για τις Δηλώσεις Φορτίου (είτε για πελάτες οι οποίοι καταναλώνουν ηλεκτρική ενέργεια εντός της Ελληνικής Επικράτειας, είτε για Εξαγωγές ηλεκτρικής ενέργειας), οι οποίες εντάχθηκαν στον ΗΕΠ κατά τον συγκεκριμένο μήνα φυσικής παράδοσης.

NASC+NASC_OBLM (€): Η Χρέωση του Επιλέξιμου Προμηθευτή/ Εμπόρου για τις Δηλώσεις Φορτίου (είτε για πελάτες οι οποίοι καταναλώνουν ηλεκτρική ενέργεια εντός της Ελληνικής Επικράτειας, είτε για Εξαγωγές ηλεκτρικής ενέργειας), οι οποίες εντάχθηκαν στον ΗΕΠ κατά τον συγκεκριμένο μήνα φυσικής παράδοσης.

Η Τελική χρέωση του Επιλέξιμου Προμηθευτή/Εμπόρου είναι: DAS_DAEP+NASC+NASC OBLM

Συντελεστής Χρήσης Ημερήσιων Υποπροϊόντων στον ΗΕΠ

Βάσει του άρθρου 14 του ΚΣΔΠΠΗΕ τα Προθεσμιακά Προϊόντα που δημοπρατούνται ορίζονται ως Προϊόντα Βάσης, σταθερής δηλαδή Ποσότητας για κάθε Περίοδο Κατανομής της Χρονικής Διάρκειας τους, με υποχρέωση φυσικής παράδοσης, και σκοπός του Μηχανισμού είναι η χρήση τους για την εξυπηρέτηση φορτίου βάσης. Η απόφαση **184/2017** της ΡΑΕ μετά από δημόσια διαβούλευση επί της σχετικής εισηγήσεως του Λειτουργού της Αγοράς είχε σκοπό την αποθάρρυνση της «υπερδήλωσης» για την κάλυψη φορτίων αιχμής και στην αύξηση ρευστότητας της Δευτερογενούς Αγοράς.

Για την παρακολούθηση της χρήσης των Μηνιαίων Υποπροϊόντων από τους Κατόχους, στην ως άνω εισήγηση του Λειτουργού της Αγοράς, ορίστηκε το μέγεθος του *Συντελεστή Χρήσης* $UF_{i,t}$ για κάθε Κάτοχο i και κάθε Περίοδο Κατανομής t :

$$UF_{i,t} = \frac{\min(\sum_{u=1}^U DAOD_{i,u,t}, \sum_a^A \sum_s^S NQ_{i,m,s,a})}{\sum_a^A \sum_s^S NQ_{i,m,s,a}}$$

(Για τις ποσότητες $NQ_{i,m,s,a}$ και $DAOD_{i,u,t}$ ισχύουν οι ορισμοί κατά το Άρθρο 38 και 41 του ΚΣΔΠΠΗΕ αντίστοιχα).

Στο «Γράφημα 11», «Πίνακα 10» και «Πίνακα 11» παρουσιάζεται η διακύμανση της Μέσης Ωριαίας τιμής του Συντελεστή Χρήσης των Προθεσμιακών Μηνιαίων Υποπροϊόντων που αντιστοιχούν στα Προθεσμιακά Προϊόντα «2017A01P01», «2017A02P02», «2017A03P03», «2017A04P04», «2018A01P01», «2018A02P02» και «2018A03P03»:

(α) για το σύνολο των Κατόχων στους μήνες φυσικής παράδοσης Ιανουάριο – Αύγουστο 2018.

(β) για την χρονική περίοδο 01/01/2018–31/08/2018 και για κάθε Κάτοχο .

Ο Συντελεστής Χρήσης υπολογίστηκε :

(α) για όλες τις ημέρες του διαστήματος (Avg Hourly UF (All-Days)) και

(β) μόνο για τις εργάσιμες ημέρες (Avg Hourly UF (Working-Days)).

Γράφημα.11 Μέσος Ωριαίος Συντελεστής Χρήσης Ημερησίων Υποπροϊόντων ανά μήνα φυσικής παράδοσης για το έτος 2018

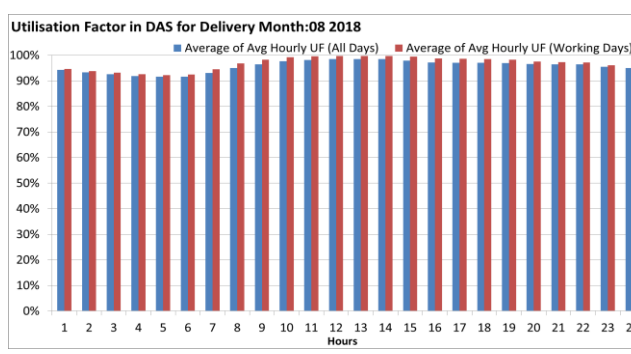
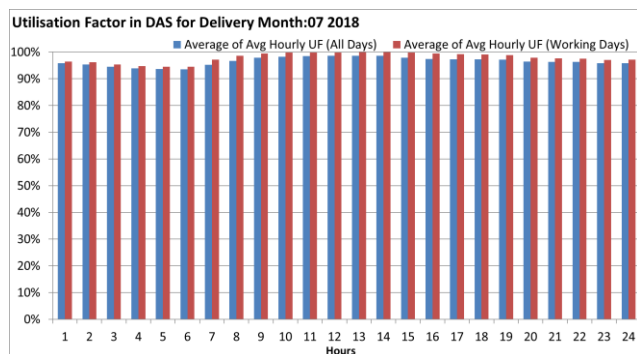
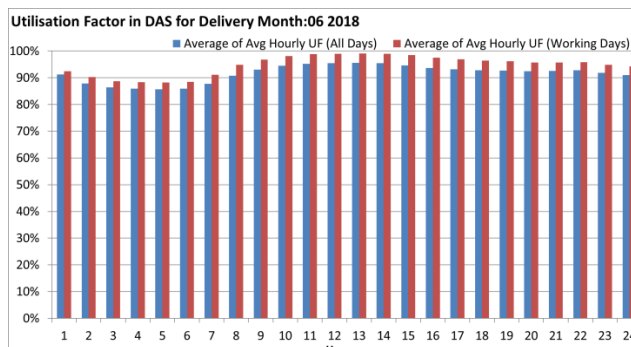
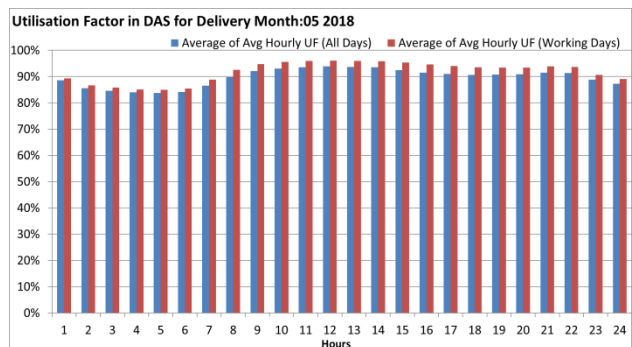
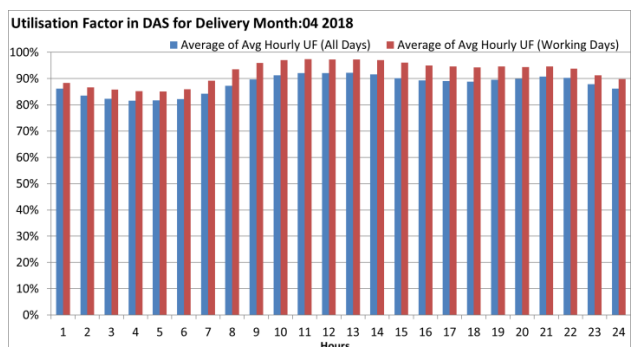
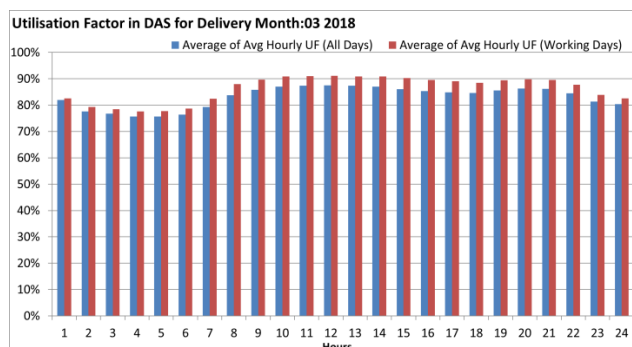
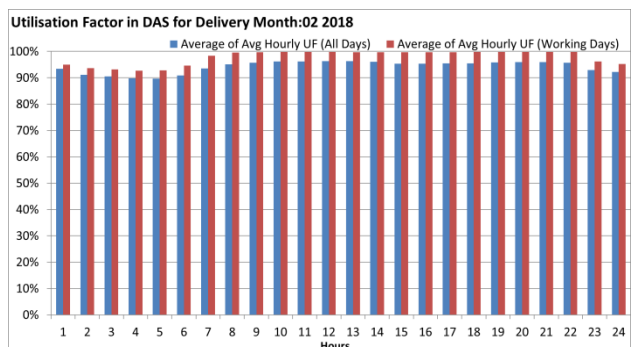
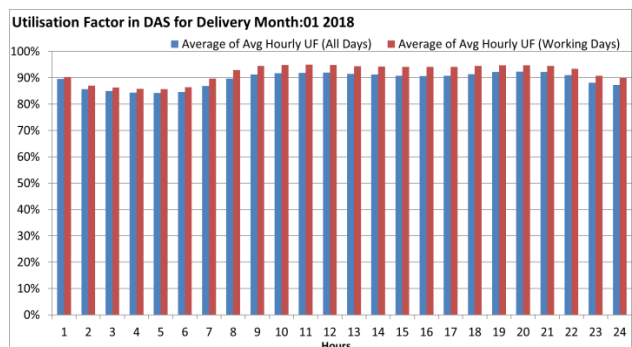

Πίνακας.10 Μέσος Ωριαίος Συντελεστής Χρήσης Ημερησίων Υποπροϊόντων ανά μήνα φυσικής παράδοσης

| Delivery month | | 1 | 2 | 3 | 4 | 5 | 6 | 7 | 8 | 9 | 10 | 11 | 12 | 13 | 14 | 15 | 16 | 17 | 18 | 19 | 20 | 21 | 22 | 23 | 24 | Avg. UFs |
|----------------|--------------|-----|-----|-----|-----|-----|-----|-----|-----|-----|------|------|------|------|------|------|-----|-----|-----|-----|-----|-----|-----|-----|-----|----------|
| 201801 | All Days | 89% | 86% | 85% | 84% | 84% | 85% | 87% | 90% | 91% | 92% | 92% | 92% | 92% | 91% | 91% | 91% | 91% | 91% | 92% | 92% | 92% | 91% | 88% | 87% | 89% |
| | Working Days | 90% | 87% | 86% | 86% | 86% | 86% | 90% | 93% | 94% | 95% | 95% | 95% | 94% | 94% | 94% | 94% | 94% | 94% | 95% | 95% | 95% | 93% | 91% | 90% | 92% |
| 201802 | All Days | 93% | 91% | 90% | 90% | 90% | 91% | 94% | 95% | 96% | 96% | 96% | 96% | 96% | 96% | 95% | 95% | 95% | 96% | 96% | 96% | 96% | 96% | 93% | 92% | 94% |
| | Working Days | 95% | 93% | 92% | 92% | 92% | 93% | 97% | 99% | 99% | 99% | 99% | 99% | 99% | 99% | 99% | 99% | 99% | 99% | 99% | 99% | 99% | 99% | 96% | 95% | 97% |
| 201803 | All Days | 82% | 78% | 77% | 76% | 76% | 76% | 79% | 84% | 86% | 87% | 87% | 87% | 87% | 87% | 86% | 85% | 85% | 85% | 86% | 86% | 86% | 84% | 81% | 80% | 83% |
| | Working Days | 83% | 79% | 78% | 78% | 78% | 79% | 82% | 88% | 90% | 91% | 91% | 91% | 91% | 91% | 90% | 90% | 89% | 89% | 89% | 90% | 90% | 88% | 84% | 83% | 86% |
| 201804 | All Days | 86% | 83% | 82% | 82% | 82% | 82% | 84% | 87% | 90% | 91% | 92% | 92% | 92% | 92% | 90% | 89% | 89% | 89% | 90% | 90% | 91% | 90% | 88% | 86% | 88% |
| | Working Days | 88% | 87% | 86% | 85% | 85% | 86% | 89% | 93% | 96% | 97% | 97% | 97% | 97% | 97% | 96% | 95% | 95% | 94% | 95% | 94% | 95% | 94% | 91% | 90% | 93% |
| 201805 | All Days | 89% | 86% | 85% | 84% | 84% | 84% | 87% | 90% | 92% | 93% | 94% | 94% | 94% | 94% | 92% | 91% | 91% | 91% | 91% | 91% | 91% | 91% | 89% | 87% | 90% |
| | Working Days | 89% | 87% | 86% | 85% | 85% | 85% | 89% | 93% | 95% | 96% | 96% | 96% | 96% | 96% | 95% | 95% | 94% | 94% | 93% | 93% | 94% | 94% | 91% | 89% | 92% |
| 201806 | All Days | 91% | 88% | 86% | 86% | 86% | 86% | 88% | 91% | 93% | 94% | 95% | 95% | 96% | 95% | 95% | 94% | 93% | 93% | 93% | 92% | 93% | 93% | 92% | 91% | 92% |
| | Working Days | 92% | 90% | 89% | 88% | 88% | 89% | 91% | 95% | 97% | 98% | 99% | 99% | 99% | 99% | 98% | 98% | 97% | 96% | 96% | 96% | 96% | 95% | 94% | 95% | 95% |
| 201807 | All Days | 96% | 95% | 94% | 94% | 94% | 93% | 95% | 97% | 98% | 98% | 99% | 99% | 99% | 99% | 98% | 97% | 97% | 97% | 97% | 96% | 96% | 96% | 96% | 96% | 97% |
| | Working Days | 96% | 96% | 95% | 95% | 95% | 95% | 97% | 99% | 99% | 100% | 100% | 100% | 100% | 100% | 100% | 99% | 99% | 99% | 99% | 98% | 98% | 97% | 97% | 97% | 98% |
| 201808 | All Days | 94% | 93% | 93% | 92% | 92% | 92% | 93% | 95% | 96% | 98% | 98% | 98% | 99% | 99% | 98% | 97% | 97% | 97% | 97% | 97% | 96% | 96% | 95% | 95% | 96% |
| | Working Days | 95% | 94% | 93% | 93% | 92% | 93% | 95% | 97% | 98% | 99% | 100% | 100% | 100% | 100% | 99% | 99% | 99% | 98% | 98% | 98% | 97% | 97% | 96% | 96% | 97% |

Πίνακας.11 Μέσος Ωριαίος Συντελεστής Χρήσης Ημερησίων Υποπροϊόντων ανά Επιλέξιμο Προμηθευτή/Έμπορο για το διάστημα 01/12/2016 – 31/08/2018

| Eligible Supplier/ Trader | days | 1 | 2 | 3 | 4 | 5 | 6 | 7 | 8 | 9 | 10 | 11 | 12 | 13 | 14 | 15 | 16 | 17 | 18 | 19 | 20 | 21 | 22 | 23 | 24 | Avg. UFs |
|------------------------------|--------------|------|------|------|------|------|------|------|------|------|------|------|------|------|------|------|------|------|------|------|------|------|------|------|------|----------|
| Elig.Supplier_01 | All Days | 98% | 97% | 95% | 95% | 95% | 95% | 96% | 98% | 98% | 99% | 99% | 99% | 99% | 99% | 99% | 99% | 98% | 98% | 99% | 99% | 99% | 99% | 99% | 98% | 98% |
| Elig.Supplier_01 | Working Days | 98% | 97% | 96% | 96% | 96% | 96% | 98% | 99% | 100% | 100% | 100% | 100% | 100% | 100% | 100% | 100% | 100% | 100% | 100% | 100% | 100% | 100% | 99% | 99% | 99% |
| Elig.Supplier_02 | All Days | 97% | 95% | 94% | 93% | 93% | 93% | 95% | 96% | 97% | 97% | 98% | 98% | 98% | 97% | 97% | 97% | 97% | 97% | 97% | 98% | 98% | 98% | 97% | 97% | 96% |
| Elig.Supplier_02 | Working Days | 98% | 97% | 96% | 96% | 96% | 96% | 98% | 100% | 100% | 100% | 100% | 100% | 100% | 100% | 100% | 100% | 100% | 100% | 100% | 100% | 100% | 100% | 100% | 99% | 99% |
| Elig.Supplier_03 | All Days | 95% | 94% | 94% | 93% | 93% | 93% | 94% | 95% | 96% | 97% | 98% | 98% | 98% | 98% | 97% | 96% | 96% | 97% | 97% | 97% | 97% | 97% | 96% | 96% | 96% |
| Elig.Supplier_03 | Working Days | 97% | 96% | 96% | 95% | 95% | 96% | 97% | 97% | 98% | 99% | 100% | 100% | 100% | 100% | 99% | 99% | 98% | 98% | 99% | 99% | 99% | 99% | 98% | 98% | 98% |
| Elig.Supplier_04 | All Days | 96% | 94% | 93% | 93% | 93% | 93% | 94% | 96% | 97% | 98% | 98% | 98% | 98% | 98% | 98% | 98% | 98% | 98% | 98% | 98% | 99% | 99% | 98% | 97% | 97% |
| Elig.Supplier_04 | Working Days | 96% | 94% | 94% | 94% | 94% | 94% | 95% | 98% | 99% | 99% | 99% | 99% | 99% | 99% | 99% | 99% | 99% | 99% | 99% | 99% | 100% | 99% | 99% | 98% | 98% |
| Elig.Supplier_05 | All Days | 94% | 93% | 92% | 92% | 92% | 93% | 93% | 95% | 96% | 97% | 97% | 97% | 97% | 96% | 96% | 96% | 96% | 97% | 97% | 97% | 97% | 96% | 95% | 95% | 95% |
| Elig.Supplier_05 | Working Days | 95% | 94% | 93% | 93% | 93% | 93% | 94% | 97% | 98% | 98% | 98% | 98% | 98% | 98% | 98% | 98% | 98% | 98% | 98% | 98% | 98% | 97% | 96% | 96% | 96% |
| Elig.Supplier_06 | All Days | 98% | 97% | 97% | 97% | 97% | 97% | 97% | 98% | 99% | 99% | 99% | 99% | 99% | 99% | 99% | 99% | 99% | 99% | 99% | 99% | 99% | 99% | 99% | 98% | 98% |
| Elig.Supplier_06 | Working Days | 99% | 98% | 98% | 98% | 98% | 98% | 99% | 100% | 100% | 100% | 100% | 100% | 100% | 100% | 100% | 100% | 100% | 100% | 100% | 100% | 100% | 100% | 100% | 99% | 99% |
| Elig.Supplier_07 | All Days | 97% | 95% | 94% | 93% | 93% | 94% | 95% | 96% | 98% | 98% | 98% | 99% | 99% | 99% | 98% | 98% | 98% | 98% | 98% | 98% | 98% | 98% | 97% | 96% | 97% |
| Elig.Supplier_07 | Working Days | 97% | 95% | 94% | 94% | 94% | 94% | 96% | 98% | 99% | 100% | 100% | 100% | 100% | 100% | 100% | 100% | 99% | 99% | 99% | 100% | 100% | 99% | 98% | 97% | 98% |
| Elig.Supplier_08 | All Days | 91% | 84% | 83% | 84% | 84% | 84% | 83% | 84% | 89% | 90% | 91% | 90% | 89% | 89% | 90% | 90% | 90% | 89% | 90% | 92% | 93% | 93% | 90% | 88% | 88% |
| Elig.Supplier_08 | Working Days | 93% | 89% | 88% | 88% | 89% | 89% | 89% | 90% | 94% | 97% | 97% | 95% | 95% | 94% | 95% | 95% | 96% | 95% | 95% | 96% | 97% | 97% | 95% | 93% | 93% |
| Elig.Supplier_09 | All Days | 81% | 78% | 77% | 77% | 77% | 77% | 78% | 80% | 83% | 85% | 87% | 88% | 88% | 88% | 86% | 85% | 85% | 85% | 85% | 86% | 87% | 87% | 86% | 83% | 83% |
| Elig.Supplier_09 | Working Days | 81% | 79% | 78% | 78% | 78% | 78% | 81% | 84% | 88% | 90% | 91% | 92% | 92% | 92% | 91% | 90% | 90% | 90% | 90% | 90% | 91% | 91% | 90% | 87% | 87% |
| Elig.Supplier_10 | All Days | 71% | 67% | 66% | 65% | 64% | 64% | 68% | 73% | 76% | 79% | 81% | 82% | 82% | 82% | 81% | 80% | 80% | 80% | 80% | 79% | 78% | 76% | 74% | 75% | 75% |
| Elig.Supplier_10 | Working Days | 71% | 68% | 67% | 65% | 64% | 64% | 70% | 77% | 81% | 84% | 85% | 86% | 87% | 87% | 87% | 86% | 85% | 84% | 84% | 83% | 83% | 82% | 78% | 76% | 78% |
| Elig.Supplier_11 | All Days | 99% | 99% | 99% | 99% | 99% | 99% | 99% | 99% | 99% | 99% | 99% | 99% | 99% | 99% | 99% | 99% | 99% | 99% | 99% | 99% | 99% | 99% | 99% | 99% | 99% |
| Elig.Supplier_11 | Working Days | 99% | 100% | 100% | 100% | 100% | 100% | 100% | 100% | 100% | 100% | 100% | 100% | 100% | 100% | 100% | 100% | 100% | 100% | 100% | 100% | 100% | 100% | 100% | 100% | 100% |
| Elig.Supplier_12 | All Days | 95% | 88% | 84% | 81% | 80% | 81% | 85% | 91% | 96% | 99% | 100% | 100% | 100% | 100% | 99% | 99% | 99% | 99% | 99% | 100% | 100% | 100% | 100% | 99% | 95% |
| Elig.Supplier_12 | Working Days | 94% | 87% | 83% | 80% | 79% | 81% | 86% | 93% | 98% | 99% | 100% | 100% | 100% | 100% | 99% | 99% | 99% | 99% | 100% | 100% | 100% | 100% | 99% | 95% | 95% |
| Elig.Trader_01 | All Days | 97% | 94% | 93% | 93% | 93% | 93% | 93% | 95% | 96% | 96% | 96% | 96% | 95% | 95% | 95% | 95% | 95% | 95% | 96% | 96% | 96% | 95% | 95% | 95% | 95% |
| Elig.Trader_01 | Working Days | 97% | 94% | 94% | 94% | 94% | 94% | 94% | 96% | 98% | 98% | 98% | 98% | 96% | 96% | 97% | 97% | 97% | 97% | 97% | 97% | 97% | 97% | 97% | 96% | 96% |
| Elig.Supplier_13 | All Days | 76% | 68% | 68% | 68% | 68% | 68% | 69% | 72% | 72% | 73% | 73% | 73% | 73% | 73% | 73% | 73% | 73% | 73% | 73% | 73% | 72% | 71% | 71% | 71% | 71% |
| Elig.Supplier_13 | Working Days | 82% | 77% | 77% | 77% | 77% | 77% | 78% | 83% | 83% | 83% | 83% | 83% | 83% | 83% | 83% | 83% | 83% | 83% | 83% | 83% | 82% | 81% | 80% | 80% | 81% |
| Elig.Trader_02 | All Days | 79% | 75% | 73% | 71% | 70% | 71% | 75% | 79% | 83% | 87% | 89% | 90% | 91% | 90% | 89% | 88% | 86% | 86% | 87% | 88% | 89% | 89% | 87% | 84% | 83% |
| Elig.Trader_02 | Working Days | 77% | 73% | 71% | 70% | 69% | 70% | 75% | 81% | 85% | 90% | 91% | 91% | 91% | 92% | 91% | 89% | 88% | 87% | 88% | 89% | 89% | 89% | 87% | 83% | 84% |
| Elig.Supplier_14 | All Days | 96% | 96% | 96% | 96% | 96% | 96% | 96% | 97% | 97% | 97% | 97% | 97% | 97% | 97% | 97% | 97% | 97% | 97% | 97% | 97% | 97% | 97% | 97% | 97% | 97% |
| Elig.Supplier_14 | Working Days | 97% | 97% | 97% | 97% | 97% | 97% | 97% | 98% | 98% | 98% | 98% | 98% | 98% | 98% | 98% | 98% | 98% | 98% | 98% | 98% | 98% | 97% | 97% | 97% | 98% |
| Elig.Supplier_15 | All Days | 84% | 84% | 84% | 84% | 84% | 84% | 86% | 88% | 89% | 90% | 91% | 91% | 91% | 91% | 90% | 89% | 89% | 88% | 88% | 88% | 87% | 87% | 86% | 85% | 87% |
| Elig.Supplier_15 | Working Days | 90% | 90% | 90% | 90% | 90% | 90% | 92% | 94% | 96% | 97% | 98% | 98% | 98% | 98% | 96% | 95% | 95% | 95% | 94% | 94% | 93% | 93% | 92% | 91% | 94% |
| Elig.Trader_03 | All Days | 92% | 91% | 91% | 91% | 91% | 91% | 91% | 92% | 92% | 92% | 92% | 92% | 92% | 92% | 92% | 92% | 92% | 92% | 92% | 92% | 92% | 91% | 91% | 91% | 91% |
| Elig.Trader_03 | Working Days | 91% | 92% | 92% | 92% | 92% | 92% | 92% | 94% | 94% | 94% | 94% | 94% | 94% | 94% | 94% | 94% | 94% | 94% | 94% | 94% | 94% | 92% | 92% | 92% | 93% |
| Elig.Supplier_17 | All Days | 100% | 100% | 100% | 100% | 100% | 100% | 100% | 100% | 100% | 100% | 100% | 100% | 100% | 100% | 100% | 100% | 100% | 100% | 100% | 100% | 100% | 100% | 100% | 100% | 100% |
| Elig.Supplier_17 | Working Days | 100% | 100% | 100% | 100% | 100% | 100% | 100% | 100% | 100% | 100% | 100% | 100% | 100% | 100% | 100% | 100% | 100% | 100% | 100% | 100% | 100% | 100% | 100% | 100% | 100% |
| Elig.Supplier_16 | All Days | 72% | 69% | 68% | 67% | 67% | 72% | 77% | 83% | 85% | 87% | 87% | 88% | 88% | 87% | 86% | 84% | 83% | 82% | 83% | 83% | 83% | 82% | 77% | 75% | 80% |
| Elig.Supplier_16 | Working Days | 90% | 88% | 87% | 87% | 87% | 88% | 92% | 95% | 96% | 97% | 97% | 97% | 97% | 96% | 96% | 96% | 96% | 96% | 96% | 96% | 95% | 92% | 91% | 93% | 93% |
| Elig.Supplier_18 | All Days | 89% | 87% | 87% | 86% | 88% | 89% | 91% | 92% | 94% | 95% | 96% | 96% | 96% | 96% | 95% | 95% | 95% | 94% | 94% | 94% | 94% | 92% | 90% | 93% | 93% |
| Elig.Supplier_18 | Working Days | 91% | 90% | 89% | 89% | 90% | 91% | 94% | 95% | 97% | 98% | 98% | 98% | 98% | 98% | 98% | 98% | 98% | 97% | 97% | 96% | 96% | 96% | 94% | 92% | 95% |
| Elig.Supplier_19 | All Days | 61% | 63% | 63% | 63% | 63% | 64% | 75% | 88% | 92% | 93% | 92% | 92% | 92% | 91% | 86% | 82% | 84% | 82% | 80% | 75% | 74% | 69% | 46% | 45% | 76% |
| Elig.Supplier_19 | Working Days | 62% | 64% | 63% | 62% | 62% | 63% | 84% | 100% | 100% | 100% | 100% | 100% | 100% | 100% | 99% | 96% | 95% | 94% | 90% | 83% | 82% | 74% | 44% | 44% | 82% |
| Elig.Supplier_20 | All Days | 97% | 100% | 100% | 100% | 100% | 100% | 100% | 100% | 100% | 100% | 100% | 100% | 100% | 100% | 100% | 100% | 100% | 100% | 100% | 100% | 100% | 100% | 100% | 100% | 100% |
| Elig.Supplier_20 | Working Days | 95% | 100% | 100% | 100% | 100% | 100% | 100% | 100% | 100% | 100% | 100% | 100% | 100% | 100% | 100% | 100% | 100% | 100% | 100% | 100% | 100% | 100% | 100% | 100% | 100% |
| Elig.Trader_04 | All Days | 0% | 3% | 6% | 6% | 6% | 6% | 3% | 6% | 61% | 77% | 84% | 84% | 84% | 81% | 81% | 81% | 81% | 81% | 81% | 81% | 87% | 87% | 87% | 74% | 55% |
| Elig.Trader_04 | Working Days | 0% | 5% | 10% | 10% | 10% | 10% | 5% | 10% | 86% | 100% | 100% | 100% | 100% | 100% | 100% | 100% | 100% | 100% | 100% | 100% | 100% | 100% | 100% | 81% | 68% |

Ανάλυση Ποσοτήτων Δηλώσεων Φορτίου της Συμπληρωματικής Εκκαθάρισης

Στο παρακάτω γράφημα παρουσιάζεται η Ποσοστιαία Ανάλυση επί των Ποσοτήτων των Δηλώσεων Φορτίου του ΗΕΠ που εκκαθαρίστηκαν με τη Μεσοσταθμική Τιμή Ποσοτήτων Δηλώσεων Χρήσης (UD_wAvgP) και με την Οριακή Τιμή Συστήματος (SMP) κατά την Συμπληρωματική Εκκαθάριση του ΗΕΠ για τους μήνες φυσικής παράδοσης Δεκέμβριος 2016 – Αύγουστος 2018 (για το σύνολο των Κατόχων).

Γράφημα.12 Ποσοστά Δηλώσεων Φορτίου που εκκαθαρίστηκαν με την ΟΤΣ και με τη Μεσοσταθμική Τιμή Ποσοτήτων Δηλώσεων Χρήσης κατά τη Συμπληρωματική Εκκαθάριση του ΗΕΠ (σύνολο Κατόχων)

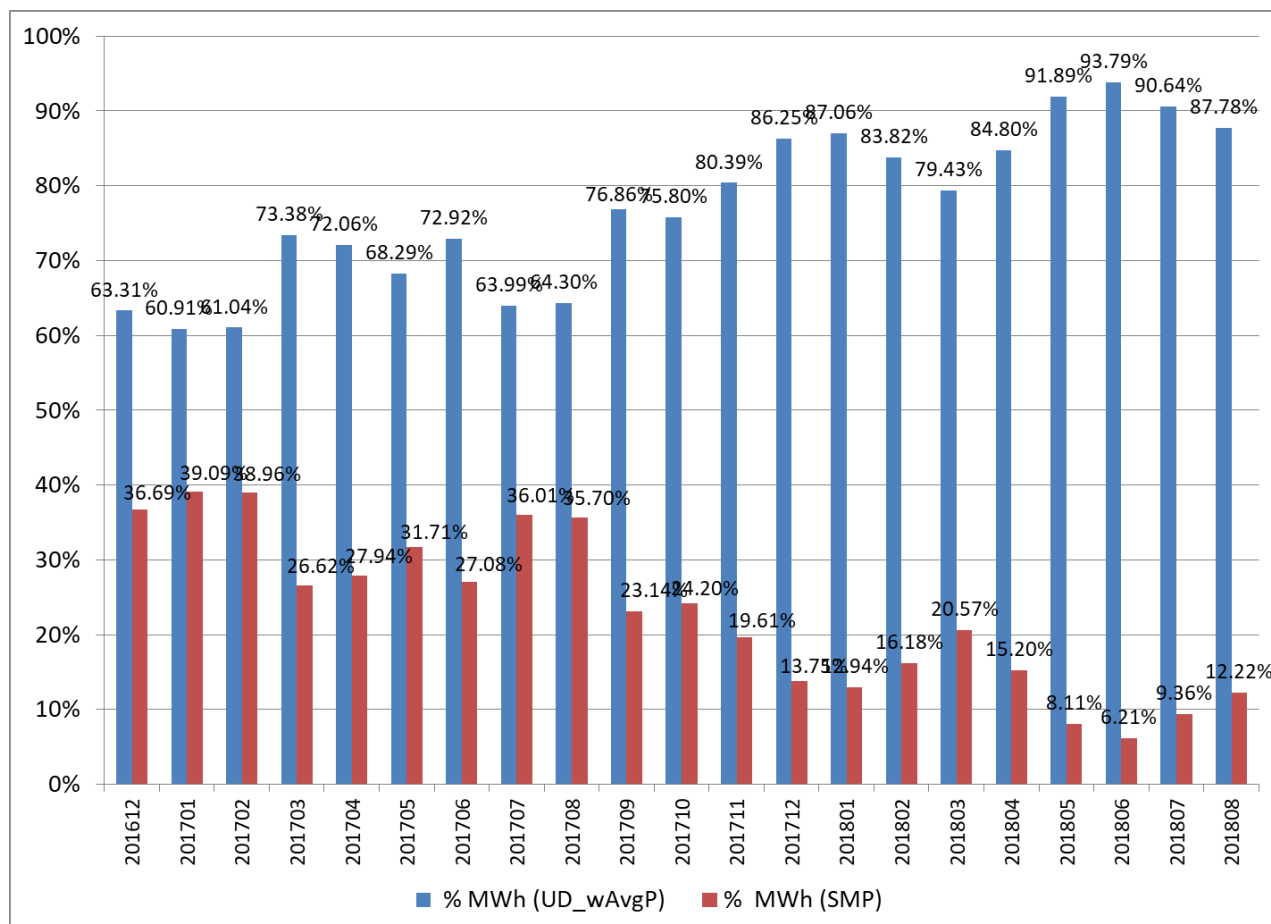

Στον πίνακα που ακολουθεί παρουσιάζεται η Ποσοστιαία Ανάλυση επί των Ποσοτήτων των Δηλώσεων Φορτίου του ΗΕΠ που εκκαθαρίστηκαν με τη Μεσοσταθμική Τιμή Ποσοτήτων Δηλώσεων Χρήσης (UD_wAvgP) και με την Οριακή Τιμή Συστήματος (SMP) κατά την Συμπληρωματική Εκκαθάριση του ΗΕΠ για τους μήνες φυσικής παράδοσης Δεκέμβριος 2016 – Αύγουστος 2018 (για κάθε Κάτοχο και μήνα φυσικής παράδοσης).

Πίνακας.12 Ποσοστά Δηλώσεων Φορτίου που εκκαθαρίστηκαν με την ΟΤΣ και με τη Μεσοσταθμική Τιμή Ποσοτήτων Δηλώσεων Χρήσης κατά τη Συμπληρωματική Εκκαθάριση του ΗΕΠ (ανά Κάτοχο)

| Participant | 201612 | | Year 2017 | | First Quarter 2018 | | Second Quarter 2018 | | 7 2018 | | 8 2018 | | 201612-201808 | |
|------------------|---------------------|----------------|---------------------|----------------|---------------------|----------------|---------------------|----------------|---------------------|----------------|---------------------|----------------|---------------------|----------------|
| | % MWh (UD_wAvgP) | % MWh (SMP) | % MWh (UD_wAvgP) | % MWh (SMP) | % MWh (UD_wAvgP) | % MWh (SMP) | % MWh (UD_wAvgP) | % MWh (SMP) | % MWh (UD_wAvgP) | % MWh (SMP) | % MWh (UD_wAvgP) | % MWh (SMP) | % MWh (UD_wAvgP) | % MWh (SMP) |
| Elig.Supplier_01 | 60.501% | 39.499% | 78.288% | 21.712% | 88.937% | 11.063% | 95.550% | 4.450% | 96.324% | 3.676% | 98.085% | 1.915% | 84.128% | 15.872% |
| Elig.Supplier_02 | 63.988% | 36.012% | 78.719% | 21.281% | 92.013% | 7.987% | 92.279% | 7.721% | 93.750% | 6.250% | 97.315% | 2.685% | 84.294% | 15.706% |
| Elig.Supplier_03 | 61.872% | 38.128% | 74.135% | 25.865% | 87.205% | 12.795% | 92.434% | 7.566% | 89.384% | 10.616% | 92.080% | 7.920% | 79.791% | 20.209% |
| Elig.Supplier_04 | 81.887% | 18.113% | 92.249% | 7.751% | 97.161% | 2.839% | 98.082% | 1.918% | 98.625% | 1.375% | 97.678% | 2.322% | 94.745% | 5.255% |
| Elig.Supplier_05 | 79.741% | 20.259% | 90.158% | 9.842% | 94.072% | 5.928% | 97.715% | 2.285% | 99.057% | 0.943% | 97.898% | 2.102% | 92.707% | 7.293% |
| Elig.Supplier_06 | 59.571% | 40.429% | 71.107% | 28.893% | 87.005% | 12.995% | 87.773% | 12.227% | 66.933% | 33.067% | 67.990% | 32.010% | 75.113% | 24.887% |
| Elig.Supplier_07 | 34.584% | 65.416% | 66.925% | 33.075% | 97.193% | 2.807% | 98.437% | 1.563% | 98.887% | 1.113% | 90.773% | 9.227% | 76.932% | 23.068% |
| Elig.Supplier_08 | | | 13.930% | 86.070% | 30.206% | 69.794% | 61.787% | 38.213% | 78.150% | 21.850% | 52.968% | 47.032% | 29.527% | 70.473% |
| Elig.Supplier_09 | | | 95.262% | 4.738% | 94.523% | 5.477% | 90.724% | 9.276% | 93.046% | 6.954% | 94.041% | 5.959% | 92.978% | 7.022% |
| Elig.Supplier_10 | 95.185% | 4.815% | 83.059% | 16.941% | 79.495% | 20.505% | 83.938% | 16.062% | 81.551% | 18.449% | 82.767% | 17.233% | 81.578% | 18.422% |
| Elig.Supplier_11 | | | 54.282% | 45.718% | 95.038% | 4.962% | 98.679% | 1.321% | 99.973% | 0.027% | 82.418% | 17.582% | 87.171% | 12.829% |
| Elig.Trader_01 | | | 100.000% | 0.000% | 22.059% | 77.941% | 49.778% | 50.222% | 69.304% | 30.696% | 50.495% | 49.505% | 45.144% | 54.856% |
| Elig.Supplier_12 | | | 70.662% | 29.338% | 72.636% | 27.364% | 74.512% | 25.488% | 75.650% | 24.350% | 79.556% | 20.444% | 71.499% | 28.501% |
| Elig.Supplier_13 | | | 100.000% | 0.000% | 95.003% | 4.997% | 98.482% | 1.518% | 99.711% | 0.289% | 99.964% | 0.036% | 98.238% | 1.762% |
| Elig.Trader_02 | | | 85.949% | 14.051% | 74.824% | 25.176% | 79.776% | 20.224% | 84.437% | 15.563% | 94.348% | 5.652% | 81.732% | 18.268% |
| Elig.Supplier_14 | 76.879% | 23.121% | 98.699% | 1.301% | 97.201% | 2.799% | 81.567% | 18.433% | 79.201% | 20.799% | 80.612% | 19.388% | 92.065% | 7.935% |
| Elig.Supplier_15 | | | | | 68.890% | 31.110% | 97.264% | 2.736% | 90.414% | 9.586% | 96.365% | 3.635% | 91.056% | 8.944% |
| Elig.Supplier_16 | | | | | 69.568% | 30.432% | 84.273% | 15.727% | 99.668% | 0.332% | 99.929% | 0.071% | 90.834% | 9.166% |
| Elig.Supplier_17 | 62.483% | 37.517% | 72.604% | 27.396% | 91.725% | 8.275% | 94.965% | 5.035% | 96.367% | 3.633% | 97.094% | 2.906% | 82.978% | 17.022% |
| Elig.Trader_03 | | | 94.302% | 5.698% | 98.458% | 1.542% | 99.990% | 0.010% | 91.232% | 8.768% | | | 97.147% | 2.853% |
| Elig.Supplier_18 | | | 81.136% | 18.864% | 92.351% | 7.649% | 75.974% | 24.026% | 59.361% | 40.639% | 54.435% | 45.565% | 77.275% | 22.725% |
| Elig.Supplier_19 | 60.061% | 39.939% | 46.256% | 53.744% | 56.374% | 43.626% | 40.145% | 59.855% | 39.624% | 60.376% | 43.210% | 56.790% | 46.269% | 53.731% |
| Elig.Supplier_20 | | | 100.000% | 0.000% | | | | | | | | | 91.672% | 8.328% |
| Elig.Trader_04 | | | 3.151% | 96.849% | | | | | | | | | 3.151% | 96.849% |
| Total | 63.315% | 36.685% | 73.215% | 26.785% | 83.232% | 16.768% | 90.452% | 9.548% | 90.638% | 9.362% | 87.783% | 12.217% | 79.351% | 20.649% |

8. Μερίδια Προμηθευτών (ΗΕΠ)

Κατά τα οριζόμενα του άρθρου 15 του ΚΣΔΠΠΗΕ το Χρηματιστήριο Ενέργειας υπολογίζει για κάθε μήνα φυσικής παράδοσης των Προθεσμιακών Προϊόντων τα μερίδια αγοράς των Εναλλακτικών Προμηθευτών και της Δ.Ε.Η και παρακολουθεί αρχής γενομένης τον Ιούλιο 2017 ανά «εξάμηνο ελέγχου» τη μείωση του μεριδίου της Δ.Ε.Η.

Μερίδια Εναλλακτικών Προμηθευτών στον ΗΕΠ

Η ανάλυση των μεριδίων των Προμηθευτών στον ΗΕΠ αντανακλά τις δηλώσεις φορτίου που υπέβαλλαν οι Προμηθευτές, ως Εκπρόσωποι Φορτίου για καταναλωτές εντός του Διασυνδεδεμένου Συστήματος και Δικτύου στον ΗΕΠ και για τα τρία επίπεδα τάσης (Χαμηλή, Μέση, Υψηλή).

Η εξέλιξη των μεριδίων των Εναλλακτικών Προμηθευτών καθώς και η αντίστοιχη εξέλιξη του μεριδίου της ΔΕΗ παρουσιάζονται στα παρακάτω γραφήματα, και αφορούν στο διάστημα Οκτώβριος 2016 – Ιούλιος 2018 (δηλ. από την πρώτη δημοπρασία προθεσμιακών προϊόντων μέχρι και τον πιο πρόσφατο μήνα αναφοράς της παρούσας έκθεσης). Επίσης περιλαμβάνονται και τα αντίστοιχα μερίδια που κατείχαν κατά τον Αύγουστο 2015 ο οποίος έχει χρησιμοποιηθεί ως μήνας αναφοράς για τον υπολογισμό της απομείωσης του μεριδίου της ΔΕΗ, όπως περιγράφηκε στην παράγραφο 3. Η διακύμανση των μεριδίων αντανακλά ταυτόχρονα και την εποχικότητα διακύμανσης του φορτίου των εκπροσωπούμενων καταναλωτών.

Γράφημα.13 Ποσοστό (%) στο σύνολο της Μηνιαίας Προμήθειας ανά Επιλέξιμο Προμηθευτή για την περίοδο Οκτώβριος 2016 – Αύγουστος 2018 (και Ποσοστό (%) κατά το μήνα Αύγουστο 2015)

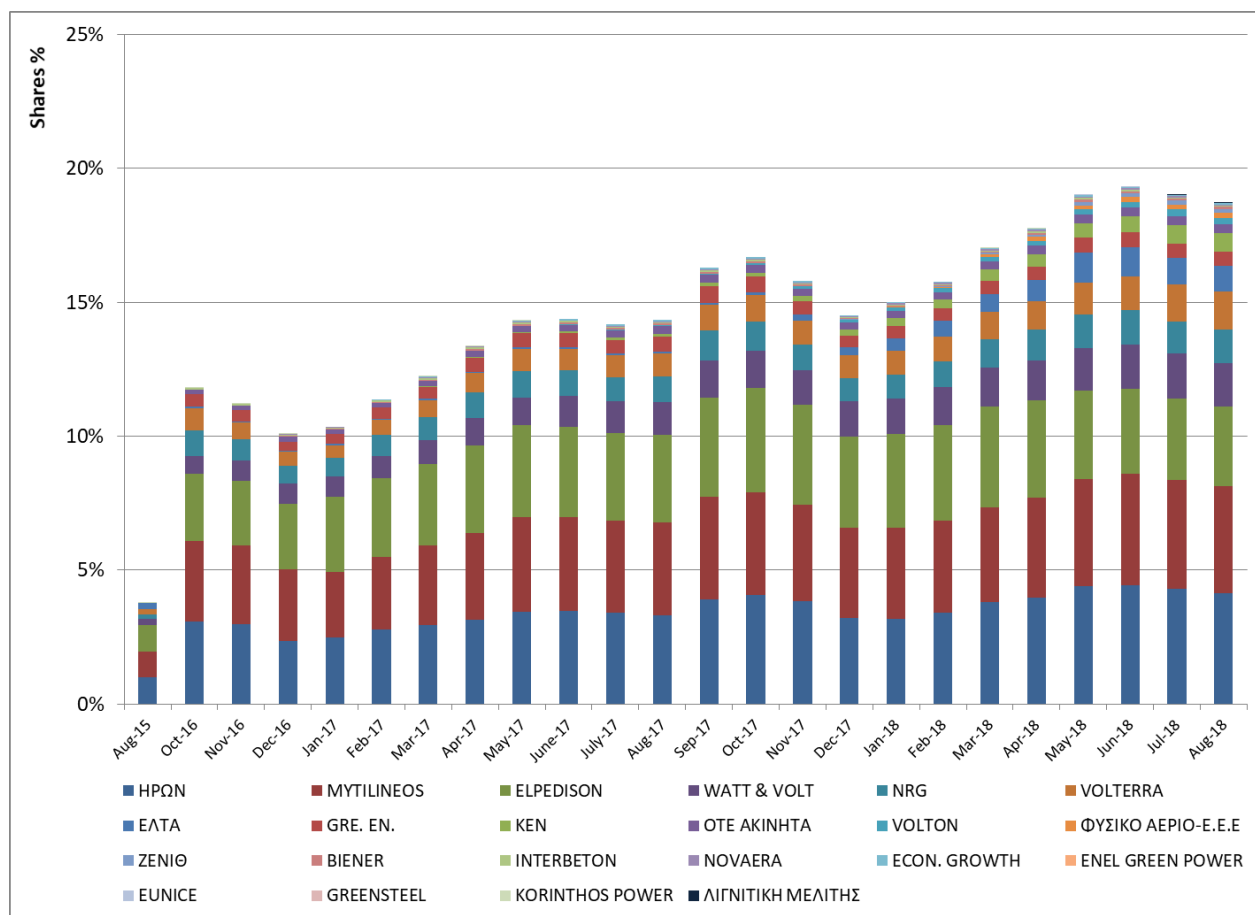

Γράφημα.14 Ποσοστό (%) στο σύνολο της Μηνιαίας Προμήθειας, της Δ.Ε.Η Α.Ε. για την περίοδο Οκτώβριος 2016 – Αύγουστος 2018 (και Ποσοστό (%) κατά το μήνα Αύγουστο 2015)

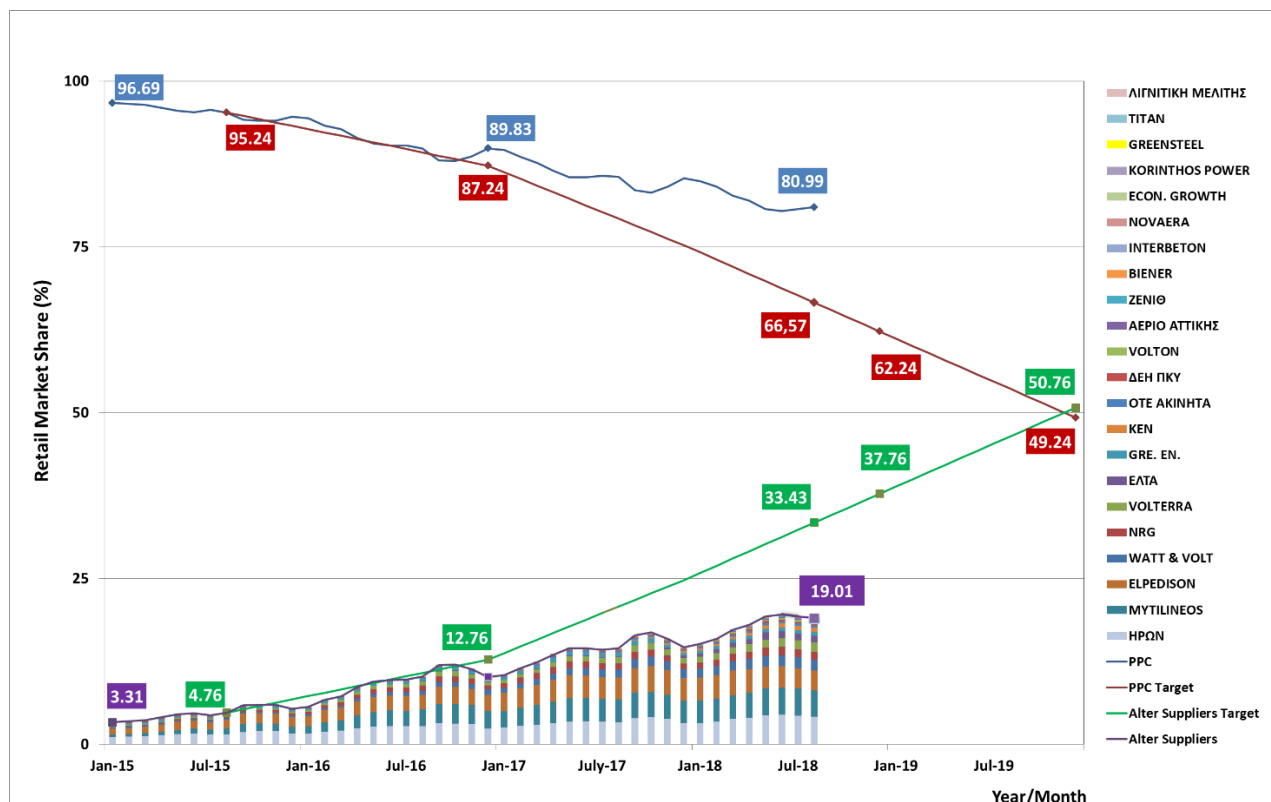

Στους παρακάτω πίνακες αποτυπώνονται τα μερίδια των Προμηθευτών εντός του Διασυνδεδεμένου Συστήματος και Δικτύου και για τα τρία επίπεδα τάσης (Χαμηλή, Μέση, Υψηλή). Αναλυτικά στοιχεία που αφορούν στα έτη 2016 και 2017 παρουσιάζονται στις Μηνιαίες Εκθέσεις Διείσδυσης και Μεριδίων Χονδρικής και Λιανικής Δεκεμβρίου 2016 και 2017 αντίστοιχα.

Πίνακας.13α Μεριδία προμηθευτών (%) ανά επίπεδο τάσης (HV-MV-LV) στο Διασυνδεδεμένο Σύστημα βάσει των Δηλώσεων Φορτίου στον ΗΕΠ για τον μήνα Ιανουάριο 2018

| Supplier | Year | Month | Monthly Quantities | | | | Monthly Share | | | |
|-----------------|------|-------|--------------------|------------------|------------------|-----------------------|----------------|----------------|----------------|---------------------|
| | | | HV (MWh) | MV (MWh) | LV (MWh) | DAS-Consumption (MWh) | HV-Share (%) | MV-Share (%) | LV-Share (%) | DAS-Consumption (%) |
| ΔΕΗ | 2018 | 1 | 496,837 | 810,451 | 2,655,098 | 3,962,386 | 96.57% | 70.93% | 88.15% | 84.86% |
| ΔΕΗ ΠΚΥ | 2018 | 1 | | | 6,537 | 6,537 | | | 0.22% | 0.14% |
| ELPEDISON | 2018 | 1 | 16,952 | 67,480 | 77,950 | 162,382 | 3.29% | 5.91% | 2.59% | 3.48% |
| MYTILINEOS | 2018 | 1 | 719 | 72,322 | 85,863 | 158,904 | 0.14% | 6.33% | 2.85% | 3.40% |
| HPQN | 2018 | 1 | | 82,502 | 66,684 | 149,186 | | 7.22% | 2.21% | 3.20% |
| WATT & VOLT | 2018 | 1 | | 10,172 | 52,199 | 62,370 | | 0.89% | 1.73% | 1.34% |
| NRG | 2018 | 1 | | 25,886 | 15,749 | 41,635 | | 2.27% | 0.52% | 0.89% |
| VOLTERRA | 2018 | 1 | | 40,766 | | 40,766 | | 3.57% | | 0.87% |
| ΕΛΤΑ | 2018 | 1 | | 15,634 | 7,453 | 23,087 | | 1.37% | 0.25% | 0.49% |
| GRE.EN | 2018 | 1 | | 6,166 | 14,080 | 20,246 | | 0.54% | 0.47% | 0.43% |
| KEN | 2018 | 1 | | 2,762 | 11,187 | 13,949 | | 0.24% | 0.37% | 0.30% |
| OTE AKINHHTA | 2018 | 1 | | | 12,826 | 12,826 | | | 0.43% | 0.27% |
| VOLTON | 2018 | 1 | | 404 | 5,669 | 6,074 | | 0.04% | 0.19% | 0.13% |
| NOVAERA | 2018 | 1 | | 2,211 | | 2,211 | | 0.19% | | 0.05% |
| INTERBETON | 2018 | 1 | | 1,838 | 83 | 1,921 | | 0.16% | 0.00% | 0.04% |
| VIENER | 2018 | 1 | | 1,493 | | 1,493 | | 0.13% | | 0.03% |
| ECON.GROWTH | 2018 | 1 | | 1,012 | 468 | 1,480 | | 0.09% | 0.02% | 0.03% |
| ΕΠΑ ΑΤΤΙΚΗΣ | 2018 | 1 | | 917 | | 917 | | 0.08% | | 0.02% |
| ZENIO | 2018 | 1 | | 588 | 128 | 716 | | 0.05% | 0.00% | 0.02% |
| Totals : | | | 514,508 | 1,142,605 | 3,011,974 | 4,669,087 | 100.00% | 100.00% | 100.00% | 100.00% |

Πίνακας.13β Μεριδία προμηθευτών (%) ανά επίπεδο τάσης (HV-MV-LV) στο Διασυνδεδεμένο Σύστημα βάσει των Δηλώσεων Φορτίου στον ΗΕΠ για το χρονικό διάστημα Φεβρουάριος – Απρίλιος 2018

| Supplier | Year | Month | Monthly Quantities | | | | Monthly Share | | | |
|------------------|------|-------|--------------------|-------------|-------------|--------------------------|-----------------|-----------------|-----------------|------------------------|
| | | | HV (MWh) | MV (MWh) | LV (MWh) | DAS-Consumption (MWh) | HV-Share (%) | MV-Share (%) | LV-Share (%) | DAS-Consumption (%) |
| PPC | 2018 | 2 | 478,223 | 699,761 | 2,292,491 | 3,470,474 | 96.86% | 68.74% | 87.63% | 84.08% |
| PPC_USS | 2018 | 2 | | | 6,542 | 6,542 | | | 0.25% | 0.16% |
| ELPEDISON | 2018 | 2 | 14,702 | 62,431 | 70,530 | 147,663 | 2.98% | 6.13% | 2.70% | 3.58% |
| MYTILINEOS | 2018 | 2 | 810 | 68,298 | 73,519 | 142,627 | 0.16% | 6.71% | 2.81% | 3.46% |
| HERON | 2018 | 2 | | 77,121 | 63,167 | 140,288 | | 7.58% | 2.41% | 3.40% |
| WATT_AND_VOLT | 2018 | 2 | | 10,930 | 46,825 | 57,755 | | 1.07% | 1.79% | 1.40% |
| NRG_TRADING_HOUS | 2018 | 2 | | 24,708 | 14,583 | 39,290 | | 2.43% | 0.56% | 0.95% |
| VOLTERRA | 2018 | 2 | | 38,608 | | 38,608 | | 3.79% | | 0.94% |
| ELTA | 2018 | 2 | | 17,847 | 6,948 | 24,795 | | 1.75% | 0.27% | 0.60% |
| GREENENV | 2018 | 2 | | 5,825 | 12,721 | 18,546 | | 0.57% | 0.49% | 0.45% |
| KEN | 2018 | 2 | | 2,781 | 10,980 | 13,761 | | 0.27% | 0.42% | 0.33% |
| OTEESTATE | 2018 | 2 | | | 11,865 | 11,865 | | | 0.45% | 0.29% |
| VOLTON | 2018 | 2 | | 349 | 5,215 | 5,564 | | 0.03% | 0.20% | 0.13% |
| NOVAERA_ENERGY | 2018 | 2 | | 2,143 | | 2,143 | | 0.21% | | 0.05% |
| ATTIKI_GSC | 2018 | 2 | | 1,962 | | 1,962 | | 0.19% | | 0.05% |
| INTERBETON | 2018 | 2 | | 1,749 | 75 | 1,823 | | 0.17% | 0.00% | 0.04% |
| ZENIO | 2018 | 2 | | 1,192 | 236 | 1,427 | | 0.12% | 0.01% | 0.03% |
| VIENER | 2018 | 2 | | 1,354 | | 1,354 | | 0.13% | | 0.03% |
| GROWTH | 2018 | 2 | | 898 | 419 | 1,317 | | 0.09% | 0.02% | 0.03% |
| Totals : | | | 493,735 | 1,017,956 | 2,616,115 | 4,127,807 | 100.00% | 100.00% | 100.00% | 100.00% |
| PPC | 2018 | 3 | 543,109 | 673,398 | 2,206,130 | 3,422,636 | 96.75% | 65.18% | 86.79% | 82.75% |
| PPC_USS | 2018 | 3 | | | 9,187 | 9,187 | | | 0.36% | 0.22% |
| HERON | 2018 | 3 | | 88,793 | 69,110 | 157,902 | | 8.59% | 2.72% | 3.82% |
| ELPEDISON | 2018 | 3 | 17,545 | 67,793 | 69,655 | 154,992 | 3.13% | 6.56% | 2.74% | 3.75% |
| MYTILINEOS | 2018 | 3 | 656 | 76,788 | 68,592 | 146,035 | 0.12% | 7.43% | 2.70% | 3.53% |
| WATT_AND_VOLT | 2018 | 3 | | 12,396 | 48,022 | 60,418 | | 1.20% | 1.89% | 1.46% |
| NRG_TRADING_HOUS | 2018 | 3 | | 29,042 | 15,624 | 44,667 | | 2.81% | 0.61% | 1.08% |
| VOLTERRA | 2018 | 3 | | 41,800 | | 41,800 | | 4.05% | | 1.01% |
| ELTA | 2018 | 3 | | 20,293 | 7,712 | 28,005 | | 1.96% | 0.30% | 0.68% |
| GREENENV | 2018 | 3 | | 6,249 | 13,716 | 19,965 | | 0.60% | 0.54% | 0.48% |
| KEN | 2018 | 3 | | 3,364 | 13,684 | 17,047 | | 0.33% | 0.54% | 0.41% |
| OTEESTATE | 2018 | 3 | | | 12,351 | 12,351 | | | 0.49% | 0.30% |
| VOLTON | 2018 | 3 | | 377 | 6,733 | 7,111 | | 0.04% | 0.26% | 0.17% |
| ATTIKI_GSC | 2018 | 3 | | 4,408 | 135 | 4,543 | | 0.43% | 0.01% | 0.11% |
| NOVAERA_ENERGY | 2018 | 3 | | 2,358 | | 2,358 | | 0.23% | | 0.06% |
| INTERBETON | 2018 | 3 | | 1,994 | 83 | 2,078 | | 0.19% | 0.00% | 0.05% |
| ZENIO | 2018 | 3 | | 1,388 | 580 | 1,968 | | 0.13% | 0.02% | 0.05% |
| VIENER | 2018 | 3 | | 1,688 | | 1,688 | | 0.16% | | 0.04% |
| GROWTH | 2018 | 3 | | 976 | 466 | 1,442 | | 0.09% | 0.02% | 0.03% |
| EUNICE_TRADING | 2018 | 3 | | | 21 | 21 | | | 0.00% | 0.00% |
| KORINTHOS_POWER | 2018 | 3 | 20 | | | 20 | 0.00% | | | 0.00% |
| Totals : | | | 561,330 | 1,033,105 | 2,541,800 | 4,136,234 | 100.00% | 100.00% | 100.00% | 100.00% |
| PPC | 2018 | 4 | 487,894 | 582,670 | 1,908,974 | 2,979,538 | 96.99% | 63.65% | 86.14% | 81.98% |
| PPC_USS | 2018 | 4 | | | 9,808 | 9,808 | | | 0.44% | 0.27% |
| HERON | 2018 | 4 | | 79,661 | 65,109 | 144,770 | | 8.70% | 2.94% | 3.98% |
| MYTILINEOS | 2018 | 4 | 305 | 74,156 | 60,989 | 135,450 | 0.06% | 8.10% | 2.75% | 3.73% |
| ELPEDISON | 2018 | 4 | 14,802 | 59,331 | 58,057 | 132,189 | 2.94% | 6.48% | 2.62% | 3.64% |
| WATT_AND_VOLT | 2018 | 4 | | 10,835 | 42,593 | 53,428 | | 1.18% | 1.92% | 1.47% |
| NRG_TRADING_HOUS | 2018 | 4 | | 27,571 | 14,793 | 42,364 | | 3.01% | 0.67% | 1.17% |
| VOLTERRA | 2018 | 4 | | 38,662 | | 38,662 | | 4.22% | | 1.06% |
| ELTA | 2018 | 4 | | 19,229 | 9,259 | 28,488 | | 2.10% | 0.42% | 0.78% |
| GREENENV | 2018 | 4 | | 5,554 | 12,619 | 18,172 | | 0.61% | 0.57% | 0.50% |
| KEN | 2018 | 4 | | 2,966 | 14,272 | 17,237 | | 0.32% | 0.64% | 0.47% |
| OTEESTATE | 2018 | 4 | | | 11,491 | 11,491 | | | 0.52% | 0.32% |
| VOLTON | 2018 | 4 | | 314 | 6,312 | 6,625 | | 0.03% | 0.28% | 0.18% |
| ATTIKI_GSC | 2018 | 4 | | 4,900 | 533 | 5,433 | | 0.54% | 0.02% | 0.15% |
| ZENIO | 2018 | 4 | | 2,093 | 862 | 2,955 | | 0.23% | 0.04% | 0.08% |
| NOVAERA_ENERGY | 2018 | 4 | | 2,223 | | 2,223 | | 0.24% | | 0.06% |
| VIENER | 2018 | 4 | | 2,177 | | 2,177 | | 0.24% | | 0.06% |
| INTERBETON | 2018 | 4 | | 1,854 | 87 | 1,941 | | 0.20% | 0.00% | 0.05% |
| GROWTH | 2018 | 4 | | 1,210 | 404 | 1,613 | | 0.13% | 0.02% | 0.04% |
| KORINTHOS_POWER | 2018 | 4 | 43 | | | 43 | 0.01% | | | 0.00% |
| EUNICE_TRADING | 2018 | 4 | | | 37 | 37 | | | 0.00% | 0.00% |
| Totals : | | | 503,044 | 915,406 | 2,216,196 | 3,634,646 | 100.00% | 100.00% | 100.00% | 100.00% |

Πίνακας.13γ Μεριδία προμηθευτών (%) ανά επίπεδο τάσης (HV-MV-LV) στο Διασυνδεδεμένο Σύστημα βάσει των Δηλώσεων Φορτίου στον ΗΕΠ για τον μήνα Μάιο – Ιούλιο 2018

| Supplier | Year | Month | Monthly Quantities | | | | Monthly Share | | | |
|------------------|------|-------|--------------------|-------------|-------------|--------------------------|-----------------|-----------------|-----------------|------------------------|
| | | | HV (MWh) | MV (MWh) | LV (MWh) | DAS-Consumption (MWh) | HV-Share (%) | MV-Share (%) | LV-Share (%) | DAS-Consumption (%) |
| PPC | 2018 | 5 | 523,809 | 606,719 | 1,987,658 | 3,118,186 | 98.35% | 60.38% | 85.46% | 80.72% |
| PPC_USS | 2018 | 5 | | | 10,752 | 10,752 | | | 0.46% | 0.28% |
| HERON | 2018 | 5 | | 95,707 | 74,328 | 170,034 | | 9.52% | 3.20% | 4.40% |
| MYTILINEOS | 2018 | 5 | | 90,290 | 64,816 | 155,106 | | 8.99% | 2.79% | 4.01% |
| ELPEDISON | 2018 | 5 | 8,774 | 63,589 | 55,011 | 127,374 | 1.65% | 6.33% | 2.37% | 3.30% |
| WATT_AND_VOLT | 2018 | 5 | | 13,064 | 47,363 | 60,427 | | 1.30% | 2.04% | 1.56% |
| NRG_TRADING_HOUS | 2018 | 5 | | 32,243 | 17,051 | 49,294 | | 3.21% | 0.73% | 1.28% |
| VOLTERRA | 2018 | 5 | | 45,931 | | 45,931 | | 4.57% | | 1.19% |
| ELTA | 2018 | 5 | | 29,107 | 14,377 | 43,484 | | 2.90% | 0.62% | 1.13% |
| GREENENV | 2018 | 5 | | 6,322 | 14,515 | 20,837 | | 0.63% | 0.62% | 0.54% |
| KEN | 2018 | 5 | | 3,396 | 17,088 | 20,484 | | 0.34% | 0.73% | 0.53% |
| OTEESTATE | 2018 | 5 | | 77 | 13,125 | 13,203 | | 0.01% | 0.56% | 0.34% |
| VOLTON | 2018 | 5 | | 387 | 6,824 | 7,211 | | 0.04% | 0.29% | 0.19% |
| ATTIKI_GSC | 2018 | 5 | | 5,234 | 947 | 6,180 | | 0.52% | 0.04% | 0.16% |
| ZENIO | 2018 | 5 | | 3,713 | 1,328 | 5,041 | | 0.37% | 0.06% | 0.13% |
| VIENER | 2018 | 5 | | 3,060 | | 3,060 | | 0.30% | | 0.08% |
| INTERBETON | 2018 | 5 | | 2,286 | 97 | 2,382 | | 0.23% | 0.00% | 0.06% |
| NOVAERA_ENERGY | 2018 | 5 | | 2,145 | | 2,145 | | 0.21% | | 0.06% |
| GROWTH | 2018 | 5 | | 1,395 | 518 | 1,913 | | 0.14% | 0.02% | 0.05% |
| EGPH_SUPPLY | 2018 | 5 | | 133 | | 133 | | 0.01% | | 0.00% |
| EUNICE_TRADING | 2018 | 5 | | 0 | 21 | 21 | | 0.00% | 0.00% | 0.00% |
| VIOLAR | 2018 | 5 | | 4 | | 4 | | 0.00% | | 0.00% |
| KVMARKOUSA | 2018 | 5 | | 0 | | 0 | | 0.00% | | 0.00% |
| Totals : | | | 532,583 | 1,004,798 | 2,325,818 | 3,863,199 | 100.00% | 100.00% | 100.00% | 100.00% |
| PPC | 2018 | 6 | 524,446 | 675,007 | 2,211,414 | 3,410,867 | 98.43% | 61.04% | 84.96% | 80.42% |
| PPC_USS | 2018 | 6 | | | 11,097 | 11,097 | | | 0.43% | 0.26% |
| HERON | 2018 | 6 | | 102,180 | 86,548 | 188,728 | | 9.24% | 3.33% | 4.45% |
| MYTILINEOS | 2018 | 6 | 137 | 100,277 | 75,196 | 175,610 | 0.03% | 9.07% | 2.89% | 4.14% |
| ELPEDISON | 2018 | 6 | 8,240 | 65,741 | 60,708 | 134,689 | 1.55% | 5.95% | 2.33% | 3.18% |
| WATT_AND_VOLT | 2018 | 6 | | 14,569 | 55,710 | 70,279 | | 1.32% | 2.14% | 1.66% |
| NRG_TRADING_HOUS | 2018 | 6 | | 34,656 | 20,119 | 54,775 | | 3.13% | 0.77% | 1.29% |
| VOLTERRA | 2018 | 6 | | 53,180 | | 53,180 | | 4.81% | | 1.25% |
| ELTA | 2018 | 6 | | 29,363 | 16,488 | 45,851 | | 2.66% | 0.63% | 1.08% |
| KEN | 2018 | 6 | | 3,846 | 21,717 | 25,563 | | 0.35% | 0.83% | 0.60% |
| GREENENV | 2018 | 6 | | 7,178 | 16,531 | 23,709 | | 0.65% | 0.64% | 0.56% |
| OTEESTATE | 2018 | 6 | | 287 | 13,792 | 14,078 | | 0.03% | 0.53% | 0.33% |
| VOLTON | 2018 | 6 | | 386 | 8,786 | 9,172 | | 0.03% | 0.34% | 0.22% |
| ATTIKI_GSC | 2018 | 6 | | 5,503 | 2,229 | 7,732 | | 0.50% | 0.09% | 0.18% |
| ZENIO | 2018 | 6 | | 3,853 | 1,822 | 5,675 | | 0.35% | 0.07% | 0.13% |
| VIENER | 2018 | 6 | | 3,387 | | 3,387 | | 0.31% | | 0.08% |
| NOVAERA_ENERGY | 2018 | 6 | | 2,343 | | 2,343 | | 0.21% | | 0.06% |
| INTERBETON | 2018 | 6 | | 2,179 | 80 | 2,259 | | 0.20% | 0.00% | 0.05% |
| GROWTH | 2018 | 6 | | 1,594 | 557 | 2,151 | | 0.14% | 0.02% | 0.05% |
| EGPH_SUPPLY | 2018 | 6 | | 214 | | 214 | | 0.02% | | 0.01% |
| VIOLAR | 2018 | 6 | | 12 | | 12 | | 0.00% | | 0.00% |
| EUNICE_TRADING | 2018 | 6 | | 2 | 9 | 10 | | 0.00% | 0.00% | 0.00% |
| KVMARKOUSA | 2018 | 6 | | 3 | | 3 | | 0.00% | | 0.00% |
| Totals : | | | 532,823 | 1,105,752 | 2,602,795 | 4,241,371 | 100.00% | 100.00% | 100.00% | 100.00% |
| PPC | 2018 | 7 | 548,870 | 809,575 | 2,652,274 | 4,010,719 | 98.12% | 64.19% | 84.27% | 80.73% |
| PPC_USS | 2018 | 7 | | | 12,101 | 12,101 | | | 0.38% | 0.24% |
| HERON | 2018 | 7 | | 112,761 | 101,050 | 213,812 | | 8.94% | 3.21% | 4.30% |
| MYTILINEOS | 2018 | 7 | 764 | 111,478 | 90,163 | 202,405 | 0.14% | 8.84% | 2.86% | 4.07% |
| ELPEDISON | 2018 | 7 | 9,392 | 71,974 | 69,533 | 150,899 | 1.68% | 5.71% | 2.21% | 3.04% |
| WATT_AND_VOLT | 2018 | 7 | | 15,643 | 68,392 | 84,034 | | 1.24% | 2.17% | 1.69% |
| VOLTERRA | 2018 | 7 | | 40,222 | 28,329 | 68,551 | | 3.19% | 0.90% | 1.38% |
| NRG_TRADING_HOUS | 2018 | 7 | | 34,991 | 23,752 | 58,743 | | 2.77% | 0.75% | 1.18% |
| ELTA | 2018 | 7 | | 31,834 | 17,976 | 49,810 | | 2.52% | 0.57% | 1.00% |
| KEN | 2018 | 7 | | 4,412 | 29,776 | 34,188 | | 0.35% | 0.95% | 0.69% |
| GREENENV | 2018 | 7 | | 7,573 | 18,051 | 25,624 | | 0.60% | 0.57% | 0.52% |
| OTEESTATE | 2018 | 7 | | 309 | 17,252 | 17,561 | | 0.02% | 0.55% | 0.35% |
| VOLTON | 2018 | 7 | | 479 | 11,223 | 11,702 | | 0.04% | 0.36% | 0.24% |
| ATTIKI_GSC | 2018 | 7 | | 5,155 | 3,855 | 9,010 | | 0.41% | 0.12% | 0.18% |
| ZENIO | 2018 | 7 | | 4,496 | 2,933 | 7,429 | | 0.36% | 0.09% | 0.15% |
| VIENER | 2018 | 7 | | 3,752 | | 3,752 | | 0.30% | | 0.08% |
| GROWTH | 2018 | 7 | | 1,785 | 721 | 2,507 | | 0.14% | 0.02% | 0.05% |
| NOVAERA_ENERGY | 2018 | 7 | | 2,316 | | 2,316 | | 0.18% | | 0.05% |
| INTERBETON | 2018 | 7 | | 2,196 | 83 | 2,279 | | 0.17% | 0.00% | 0.05% |
| LIG_MELITIS | 2018 | 7 | 360 | | | 360 | 0.06% | | | 0.01% |
| EGPH_SUPPLY | 2018 | 7 | | 198 | | 198 | | 0.02% | | 0.00% |
| EUNICE_TRADING | 2018 | 7 | | 57 | 13 | 70 | | 0.00% | 0.00% | 0.00% |
| VIOLAR | 2018 | 7 | | 14 | | 14 | | 0.00% | | 0.00% |
| KVMARKOUSA | 2018 | 7 | | 9 | | 9 | | 0.00% | | 0.00% |
| Totals : | | | 559,386 | 1,261,149 | 3,147,465 | 4,967,999 | 100.00% | 99.99% | 100.00% | 100.00% |

Πίνακας.13δ Μερίδια προμηθευτών (%) ανά επίπεδο τάσης (HV-MV-LV) στο Διασυνδεδεμένο Σύστημα βάσει των Δηλώσεων Φορτίου στον ΗΕΠ για τον μήνα Αύγουστο 2018

| Supplier | Year | Month | Monthly Quantities | | | | Monthly Share | | | |
|------------------|------|----------|--------------------|-------------|-------------|--------------------------|-----------------|-----------------|-----------------|------------------------|
| | | | HV (MWh) | MV (MWh) | LV (MWh) | DAS-Consumption (MWh) | HV-Share (%) | MV-Share (%) | LV-Share (%) | DAS-Consumption (%) |
| | | Totals : | 559,386 | 1,261,149 | 3,147,465 | 4,967,999 | 100.00% | 99.99% | 100.00% | 100.00% |
| PPC | 2018 | 8 | 499,127 | 762,398 | 2,497,679 | 3,759,205 | 97.99% | 64.85% | 84.47% | 80.99% |
| PPC_USS | 2018 | 8 | | | 13,515 | 13,515 | | | 0.46% | 0.29% |
| HERON | 2018 | 8 | | 101,216 | 90,675 | 191,891 | | 8.61% | 3.07% | 4.13% |
| MYTILINEOS | 2018 | 8 | 732 | 103,773 | 81,565 | 186,070 | 0.14% | 8.83% | 2.76% | 4.01% |
| ELPEDISON | 2018 | 8 | 9,340 | 64,181 | 63,632 | 137,152 | 1.83% | 5.46% | 2.15% | 2.95% |
| WATT_AND_VOLT | 2018 | 8 | | 13,645 | 62,756 | 76,401 | | 1.16% | 2.12% | 1.65% |
| VOLTERRA | 2018 | 8 | | 38,814 | 27,456 | 66,270 | | 3.30% | 0.93% | 1.43% |
| NRG_TRADING_HOUS | 2018 | 8 | | 34,988 | 21,939 | 56,927 | | 2.98% | 0.74% | 1.23% |
| ELTA | 2018 | 8 | | 25,955 | 19,476 | 45,431 | | 2.21% | 0.66% | 0.98% |
| KEN | 2018 | 8 | | 3,869 | 28,315 | 32,184 | | 0.33% | 0.96% | 0.69% |
| GREENENV | 2018 | 8 | | 8,285 | 16,425 | 24,711 | | 0.70% | 0.56% | 0.53% |
| OTEESTATE | 2018 | 8 | | 317 | 14,031 | 14,348 | | 0.03% | 0.47% | 0.31% |
| VOLTON | 2018 | 8 | | 272 | 11,216 | 11,488 | | 0.02% | 0.38% | 0.25% |
| ATTIKI_GSC | 2018 | 8 | | 5,177 | 4,291 | 9,468 | | 0.44% | 0.15% | 0.20% |
| ZENIO | 2018 | 8 | | 3,154 | 3,013 | 6,166 | | 0.27% | 0.10% | 0.13% |
| VIENER | 2018 | 8 | | 3,678 | | 3,678 | | 0.31% | | 0.08% |
| GROWTH | 2018 | 8 | | 1,968 | 765 | 2,734 | | 0.17% | 0.03% | 0.06% |
| NOVAERA_ENERGY | 2018 | 8 | | 1,839 | | 1,839 | | 0.16% | | 0.04% |
| INTERBETON | 2018 | 8 | | 1,730 | 83 | 1,813 | | 0.15% | 0.00% | 0.04% |
| EUNICE_TRADING | 2018 | 8 | | 107 | 48 | 155 | | 0.01% | 0.00% | 0.00% |
| EGPH_SUPPLY | 2018 | 8 | | 150 | | 150 | | 0.01% | | 0.00% |
| LIG_MELITIS | 2018 | 8 | 144 | | | 144 | 0.03% | | | 0.00% |
| VIOLAR | 2018 | 8 | | 60 | | 60 | | 0.01% | | 0.00% |
| KVMARKOUSA | 2018 | 8 | | 33 | | 33 | | 0.00% | | 0.00% |
| | | Totals : | 509,343 | 1,175,609 | 2,956,879 | 4,641,831 | 100.00% | 100.00% | 100.00% | 100.00% |

Μερίδια Εναλλακτικών Προμηθευτών στη Λιανική Αγορά

Ως εικόνα των μεριδίων στη Λιανική Αγορά θεωρούμε τα αντίστοιχα με τον ΗΕΠ μερίδια ανά επίπεδο τάσης βάσει των Μετρήσεων (όπου αυτές υπάρχουν) και Εκτιμήσεων (όπου δεν υφίστανται Μετρήσεις).

Τα υποβαλλόμενα από τους Διαχειριστές Συστήματος, Δικτύου και ΔΑΑ προς το Χρηματιστήριο Ενέργειας στοιχεία κατά τις διατάξεις του Άρθρου 7 του ΚΣΔΠΠΗΕ, δεν συμπεριλαμβάνονται στην παρούσα Έκθεση, καθώς αυτά είναι υπό επεξεργασία ως προς την μορφοποίησή τους προκειμένου να αναλυθούν για τους σκοπούς της Έκθεσης. Με την ολοκλήρωση της ανάλυσης επί των σχετικών δεδομένων το Χρηματιστήριο Ενέργειας θα προβεί στις απαραίτητες ενέργειες ενσωμάτωσης και των στοιχείων αυτών στην Έκθεση και θα σας κοινοποιήσει αντίστοιχα επικαιροποιημένη έκδοση αυτής.