

ΣΥΣΤΗΜΑ ΣΥΝΑΛΛΑΓΩΝ
ΔΗΜΟΠΡΑΣΙΩΝ
ΠΡΟΘΕΣΜΙΑΚΩΝ ΠΡΟΪΟΝΤΩΝ
ΗΛΕΚΤΡΙΚΗΣ ΕΝΕΡΓΕΙΑΣ

ΜΗΝΙΑΙΑ ΕΚΘΕΣΗ
ΔΙΕΙΣΔΥΣΗΣ ΚΑΙ ΜΕΡΙΔΙΩΝ
ΧΟΝΔΡΙΚΗΣ ΚΑΙ ΛΙΑΝΙΚΗΣ

*Ιανουάριος
2018*



ΠΕΡΙΕΧΟΜΕΝΑ

1. Εισαγωγή	6
2. Μητρώο ΣΣΔΠΠΗΕ.....	6
2.1 Επιλέξιμοι Προμηθευτές	7
2.2 Επιλέξιμοι Έμποροι.....	7
2.3 Πωλητές.....	7
3. Ετήσιες Ποσότητες, καταμερισμός σε Προθεσμιακά Προϊόντα και Πρόγραμμα Διεξαγωγής Δημοπρασιών	8
4. Δημοπρασίες	11
4.1 Δημοπρασία «2016A01»	11
Τεχνικά Χαρακτηριστικά και Όροι Δημοπρασίας.....	11
Απολογιστικά στοιχεία δημοπρασίας	11
4.2 Δημοπρασία «2017A01»	14
Τεχνικά Χαρακτηριστικά και Όροι Δημοπρασίας.....	14
Απολογιστικά στοιχεία δημοπρασίας	14
4.3 Δημοπρασία 2017A02	17
Τεχνικά Χαρακτηριστικά και Όροι Δημοπρασίας.....	17
Απολογιστικά στοιχεία δημοπρασίας	17
4.4 Δημοπρασία 2017A03	20
Τεχνικά Χαρακτηριστικά και Όροι Δημοπρασίας.....	20
Απολογιστικά στοιχεία δημοπρασίας	20
4.5 Δημοπρασία 2017A04	23
Τεχνικά Χαρακτηριστικά και Όροι Δημοπρασίας.....	23
Απολογιστικά στοιχεία δημοπρασίας	23
5. Δευτερογενής Αγορά.....	26
6. Δηλώσεις Χρήσης	29
7. Συμπληρωματική Εκκαθάριση ΗΕΠ	41
Μεσοσταθμική Τιμή των Ποσοτήτων των Δηλώσεων Χρήσης	41
Όφελος χρήσης των Προθεσμιακών Προϊόντων.....	42
Συντελεστής Χρήσης Ημερήσιων Υποπροϊόντων στον ΗΕΠ.....	44
Ανάλυση Ποσοτήτων Δηλώσεων Φορτίου της Συμπληρωματικής Εκκαθάρισης	49
8. Μεριδία Προμηθευτών (ΗΕΠ)	51
Μεριδία Εναλλακτικών Προμηθευτών στον ΗΕΠ	51
Μεριδία Εναλλακτικών Προμηθευτών στη Λιανική Αγορά	58



Αποποίηση Ευθύνης

Ο Λειτουργός της Αγοράς Ηλεκτρικής Ενέργειας στο πλαίσιο των αρμοδιοτήτων του ως Διαχειριστής του Συστήματος Συναλλαγών Δημοπρασιών Προθεσμιακών Προϊόντων Ηλεκτρικής Ενέργειας (ΣΣΔΠΠΗΕ) και βάσει των σχετικών διατάξεων του Νομοθετικού και Ρυθμιστικού πλαισίου δημοσιεύει την παρούσα Μηνιαία Έκθεση Διείσδυσης και Μεριδίων Χονδρικής και Λιανικής. Στην παρούσα έκθεση παρατίθενται απολογιστικά στοιχεία από τη λειτουργία του ΣΣΔΠΠΗΕ τα οποία προέρχονται από τα αντίστοιχα αρχεία που τηρεί για το σκοπό του ΣΣΔΠΠΗΕ ο Λειτουργός της Αγοράς. Επίσης, παρατίθενται στοιχεία σχετικά με τη Χονδρεμπορική και Λιανική Αγορά τα οποία παρέχονται για το σκοπό του ΣΣΔΠΠΗΕ από τους Διαχειριστές του Συστήματος, του Δικτύου και του Διεθνούς Αερολιμένα Αθηνών.

Ο Λειτουργός της Αγοράς καταβάλλει κάθε δυνατή προσπάθεια ώστε να διασφαλίζει, κατά το τμήμα που τον αφορά, την ορθότητα και ακρίβεια των στοιχείων που ανακοινώνονται στην Μηνιαία Έκθεση Διείσδυσης και Μεριδίων Χονδρικής και Λιανικής. Τα στοιχεία που παρατίθενται αποτελούν παραμέτρους της αγοράς ηλεκτρικής ενέργειας με σημαντικό βαθμό μεταβλητότητας και δεν αποτελούν κατά κανένα τρόπο εμπορική, επιχειρηματική, επενδυτική, νομική ή άλλου είδους συμβουλή του Λειτουργού της Αγοράς προς οποιονδήποτε. Ο Λειτουργός της Αγοράς ή οποιοδήποτε άλλο πρόσωπο που ενεργεί για λογαριασμό του δε φέρει ουδεμία ευθύνη, άμεση ή έμμεση για τυχόν ζημιές (θετικές ή αποθετικές) που μπορεί να επέλθουν σε οποιονδήποτε από τη χρήση πληροφοριών που περιέχονται στην παρούσα Έκθεση.

1. Εισαγωγή

Με τις διατάξεις της παραγράφου 4.3, Ενότητας Γ' του άρθρου 3 του Ν.4336/2015, προβλέφθηκε ο σχεδιασμός συστήματος δημοπρασιών τύπου "NOME" με ρυθμιστικό στόχο την ανάπτυξη υγιούς ανταγωνισμού στη λιανική αγορά ηλεκτρικής ενέργειας και την μείωση των μεριδίων λιανικής και χονδρικής αγοράς της Δημόσιας Επιχείρησης Ηλεκτρισμού Α.Ε. (Δ.Ε.Η Α.Ε.) κάτω από 50% έως το 2020. Για την επίτευξη των συγκεκριμένων στόχων και με απώτερο σκοπό την ισότιμη πρόσβαση Επιλέξιμων Προμηθευτών στο εγχώριο ενεργειακό μίγμα, με την ανάπτυξη χαρτοφυλακίων ενεργειακού κόστους ανταγωνιστικού της Δ.Ε.Η Α.Ε. και τη βελτίωση της ποιότητας και των τιμών παροχής ηλεκτρικής ενέργειας στους τελικούς καταναλωτές, ο Ν.4389/2016 θέσπισε μηχανισμό πώλησης ηλεκτρικής ενέργειας από την Δ.Ε.Η Α.Ε. δυνάμει Δημοπρασιών Προθεσμιακών Προϊόντων Ηλεκτρικής Ενέργειας με φυσική παράδοση μέσω του Ημερήσιου Ενεργειακού Προγραμματισμού (ΗΕΠ) και με ρυθμιστικά καθοριζόμενη τιμή εκκίνησης και όρισε το Λειτουργό της Αγοράς αρμόδιο για την διοργάνωση και διεξαγωγή των δημοπρασιών σύμφωνα με τις διατάξεις του Κώδικα Συναλλαγών Δημοπρασιών Προθεσμιακών Προϊόντων Ηλεκτρικής Ενέργειας (ΦΕΚ Β' 3164/30.06.2016) εφεξής ΚΣΔΠΠΗΕ.

Ο Λειτουργός της Αγοράς στα πλαίσια των παραπάνω αρμοδιοτήτων του όσον αφορά στις δημοπρασίες, αλλά και στο πλαίσιο της λειτουργίας της Δευτερογενούς Αγοράς, των Δηλώσεων Χρήσης και της Συμπληρωματικής Εκκαθάρισης των ποσοτήτων των Δηλώσεων Χρήσης των Προθεσμιακών Προϊόντων στον ΗΕΠ, σύμφωνα με το άρθρο 52 του ΚΣΔΠΠΗΕ, παρακολουθεί το Σύστημα Συναλλαγών Δημοπρασιών Προθεσμιακών Προϊόντων Ηλεκτρικής Ενέργειας (ΣΣΔΠΠΗΕ) καθημερινά και συντάσσει και αναρτά στην ιστοσελίδα του την παρούσα Μηνιαία Έκθεση Διείσδυσης και Μεριδίων Χονδρικής και Λιανικής Αγοράς.

2. Μητρώο ΣΣΔΠΠΗΕ

Η συμμετοχή στο Σύστημα Συναλλαγών Δημοπρασιών Προθεσμιακών Προϊόντων Ηλεκτρικής Ενέργειας εξασφαλίζεται με την εγγραφή στο Μητρώο Συμμετεχόντων του Συστήματος Συναλλαγών Δημοπρασιών Προθεσμιακών Προϊόντων Ηλεκτρικής Ενέργειας, «Μητρώο Συμμετεχόντων ΣΣΔΠΠΗΕ».

Το Μητρώο Συμμετεχόντων ΣΣΔΠΠΗΕ περιλαμβάνει :

- I) το Μητρώο Πωλητών Προθεσμιακών Προϊόντων Ηλεκτρικής Ενέργειας, στο οποίο εγγράφεται η Δ.Ε.Η Α.Ε. σύμφωνα με τις διατάξεις του Ν.4389/2016,
- II) το Μητρώο Αγοραστών Προθεσμιακών Προϊόντων Ηλεκτρικής Ενέργειας ή Μητρώο Επιλέξιμων Προμηθευτών και Εμπόρων Προθεσμιακών Προϊόντων Ηλεκτρικής Ενέργειας, «Μητρώο Επιλέξιμων Προμηθευτών και Εμπόρων». Στο Μητρώο Επιλέξιμων Προμηθευτών και Εμπόρων εγγράφονται ως Αγοραστές: (α) οι Προμηθευτές, κάτοχοι Άδειας Προμήθειας ηλεκτρικής ενέργειας, που είναι εγγεγραμμένοι ως Προμηθευτές στο Μητρώο Συμμετεχόντων ΣΣΗΕΠ και οι οποίοι, μέσω του Συμπληρωματικού Συμβολαίου, έχουν δικαίωμα συμμετοχής στις Δημοπρασίες, στη Δευτερογενή Αγορά, στην υποβολή Δηλώσεων Χρήσης και στη Συμπληρωματική Εκκαθάριση ΗΕΠ και (β) οι Έμποροι, κάτοχοι Άδειας Εμπορίας ηλεκτρικής ενέργειας, που είναι εγγεγραμμένοι ως Έμποροι στο Μητρώο

Συμμετεχόντων ΣΣΗΕΠ και έχουν δικαίωμα συμμετοχής στη Δευτερογενή Αγορά, στην υποβολή Δηλώσεων Χρήσης και στη Συμπληρωματική Εκκαθάριση ΗΕΠ.

Μέχρι και τον μήνα αναφοράς, το Μητρώο Συμμετεχόντων ΣΣΔΠΗΕ είχε ως εξής:

2.1 Επιλέξιμοι Προμηθευτές

A/A	PARTICIPANT	REGISTERED
1	ALPIQ ENERGY SE	24.02.2017
2	ECONOMIC GROWTH ΑΝΩΝΥΜΗ ΕΤΑΙΡΕΙΑ ΕΞΕΙΔΙΚΕΥΜΕΝΩΝ ΜΕΛΕΤΩΝ ΚΑΙ ΣΥΜΒΟΥΛΕΥΤΙΚΩΝ ΥΠΗΡΕΣΙΩΝ	28.11.2016
3	ENEL GREEN POWER HELLAS ΠΡΟΜΗΘΕΙΑ Α.Ε.	22.12.2017
4	ELPEDIION ΠΑΡΑΓΩΓΗ ΗΛΕΚΤΡΙΚΗΣ ΕΝΕΡΓΕΙΑΣ ΑΝΩΝΥΜΗ ΕΤΑΙΡΕΙΑ	18.10.2016
5	EUNICE TRADING A.E.	14.07.2017
6	GEN-I ATHENS Μ.Ε.Π.Ε.	03.07.2017
7	GREEK ENVIRONMENTAL & ENERGY NETWORK ΑΝΩΝΥΜΗ ΕΤΑΙΡΕΙΑ	12.10.2016
8	GREENSTEEL-CEDALION COMMODITIES A.E.	16.11.2016
9	INTERBETON CONSTRUCTION MATERIALS S.A.	19.10.2016
10	ΚΕΝ ΠΑΡΑΓΩΓΗ ΚΑΙ ΕΜΠΟΡΙΑ ΕΝΕΡΓΕΙΑΚΩΝ ΠΡΟΪΟΝΤΩΝ ΑΝΩΝΥΜΗ ΕΤΑΙΡΕΙΑ	05.01.2017
11	NECO A.E.	20.10.2017
12	NOVAERA ENERGY A.E.	18.10.2016
13	NRG TRADING HOUSE S.A.	18.10.2016
14	PROTERGIA ΘΕΡΜΟΗΛΕΚΤΡΙΚΗ ΑΝΩΝΥΜΗ ΕΤΑΙΡΕΙΑ	03.07.2017
15	VOLTERRA A.E.	19.10.2016
16	VOLTON ΕΛΛΗΝΙΚΗ ΕΝΕΡΓΕΙΑΚΗ ΑΝΩΝΥΜΗ ΕΤΑΙΡΕΙΑ	05.01.2017
17	WATT AND VOLT A.E.	19.10.2016
18	BIENER A.E. ΕΝΕΡΓΕΙΑΚΕΣ ΕΠΙΧΕΙΡΗΣΕΙΣ ΑΝΩΝΥΜΗ ΕΤΑΙΡΕΙΑ	18.10.2016
19	ΕΛΛΗΝΙΚΑ ΤΑΧΥΔΡΟΜΕΙΑ ΑΕ	19.10.2016
20	ΕΤΑΙΡΕΙΑ ΠΑΡΟΧΗΣ ΑΕΡΙΟΥ ΑΤΤΙΚΗΣ ΑΝΩΝΥΜΗ ΕΤΑΙΡΕΙΑ	06.10.2017
21	ΕΤΑΙΡΙΑ ΠΡΟΜΗΘΕΙΑΣ ΑΕΡΙΟΥ ΘΕΣΣΑΛΟΝΙΚΗΣ-ΘΕΣΣΑΛΙΑΣ Α.Ε.	20.09.2017
22	ΗΡΩΝ ΘΕΡΜΟΗΛΕΚΤΡΙΚΗ Α.Ε.	18.10.2016
23	ΜΥΤΙΛΗΝΑΙΟΣ ΑΝΩΝΥΜΟΣ ΕΤΑΙΡΕΙΑ - ΟΜΙΛΟΣ ΕΠΙΧΕΙΡΗΣΕΩΝ	07.07.2017
24	ΟΤΕ ΑΚΙΝΗΤΑ ΑΝΩΝΥΜΗ ΕΤΑΙΡΕΙΑ	16.11.2016

2.2 Επιλέξιμοι Έμποροι

A/A	PARTICIPANT	REGISTERED
1	DANSKE COMMODITIES A/S	26.09.2017
2	ELEKTRICNI FINANCNI TIM d.o.o.	14.11.2017
3	ENSCO S.A.	15.02.2017
4	EZPADA S.R.O.	28.03.2017
5	LE TRADING A.S.	28.09.2017
6	SENTRADE A.E.	25.10.2016
7	ΙΩΑΝΝΗΣ ΠΑΝΑΓΙΩΤΟΠΟΥΛΟΣ ΣΟΛΑΡΙΣ ΕΝΕΡΓΕΙΑΚΗ ΑΝΩΝΥΜΗ ΕΤΑΙΡΕΙΑ	28.11.2017
8	ΤΕΡΝΑ ΕΝΕΡΓΕΙΑΚΗ ΑΒΕΤΕ	14.11.2017

2.3 Πωλητές

A/A	ΕΠΩΝΥΜΙΑ	Εγγραφή
1	ΔΗΜΟΣΙΑ ΕΠΙΧΕΙΡΗΣΗ ΗΛΕΚΤΡΙΣΜΟΥ Α.Ε.	19.10.2016

3. Ετήσιες Ποσότητες, καταμερισμός σε Προθεσμιακά Προϊόντα και Πρόγραμμα Διεξαγωγής Δημοπρασιών

Σκοπός του μηχανισμού πώλησης προθεσμιακών προϊόντων ηλεκτρικής ενέργειας με φυσική παράδοση είναι η ανακατανομή των μεριδίων στην λιανική αγορά και η μείωση του μεριδίου που κατέχει η Δ.Ε.Η Α.Ε. κάτω από 50% μέχρι και το έτος 2019. Σύμφωνα με το άρθρο 135 του Ν. 4389/2016 τα ετήσια ποσοστά απομείωσης του μεριδίου της Δ.Ε.Η στη λιανική αγορά του Διασυνδεδεμένου Συστήματος με σημείο αναφοράς τον Αύγουστο 2015 καθορίζονται σύμφωνα με τον Πίνακα 1.

Πίνακας.1 Ετήσια ποσοστά απομείωσης του μεριδίου της Δ.Ε.Η. Α.Ε.

	Mandatory Pool				EU Target Model	
Μήνας / Έτος	08/2015	12/2016	12/2017	12/2018	12/2019	2020
Ετήσια Μείωση Μεριδίων στην Λιανική Αγορά		-8%	-12%	-13%	-13%	
Μερίδιο Λιανικής Αγοράς	95,24%	87,24%	75,24%	62,24%	49,24%	

Πηγή : «Έγκριση σχεδίου εφαρμογής δημοπρασιών ΝΟΜΕ», Απόφαση του Κυβερνητικού Συμβουλίου Οικονομικής Πολιτικής Υπ' αριθμ. 58/09.05.2017

Οι ποσότητες προς δημοπράτηση ισούνται με τα ποσοστά του Πίνακα 2 πολλαπλασιασμένα με το συνολικό όγκο του Διασυνδεδεμένου Συστήματος κατά το προηγούμενο έτος. Οι Ετήσιες Ποσότητες προς δημοπράτηση, ο καταμερισμός των ποσοτήτων αυτών σε επιμέρους Προθεσμιακά Προϊόντα με φυσική παράδοση και το Πρόγραμμα Διεξαγωγής των Δημοπρασιών καθορίζονται με απόφαση της ΡΑΕ, κατόπιν εισήγησης του Λειτουργού της Αγοράς (άρθρο 138, Ν.4389/2016).

Πίνακας. 2 Ποσοστά για τον υπολογισμό της ετήσιας ποσότητας δημοπράτησης

	Mandatory Pool				EU Target Model	
Μήνας / Έτος	08/2015	12/2016	12/2017	12/2018	12/2019	2020
Ετήσιες Ποσότητες (%) ηλεκτρικής Ενέργειας προς Δημοπράτηση		8%	16%	19%	22%	

Πηγή : «Έγκριση του Επικαιροποιημένου Σχεδίου Εφαρμογής Δημοπρασιών ΝΟΜΕ», Απόφαση του Κυβερνητικού Συμβουλίου Οικονομικής Πολιτικής Υπ' αριθμ. 58/09.05.2017, τροποποίηση αυτού Υπ' αριθμ. 68/28.06.2017, και Νόμος 4472/2017

Με τις αποφάσεις τις **ΡΑΕ 353/2016** και **619/2016**, **ΡΑΕ 1091/2017**, μετά από δημόσια διαβούλευση επί των σχετικών εισηγήσεων του Λειτουργού της Αγοράς, καθορίστηκαν οι ετήσιες ποσότητες προς δημοπράτηση για τα έτη 2016, 2017 και 2018 , σε **460MWh/h**, **681MWh/h** και **1126 MWh/h**, αντίστοιχα, καθώς και ο καταμερισμός των ως άνω Ετήσιων

Ποσοτήτων σε επιμέρους Προθεσμιακά Προϊόντα και ορίσθηκε το Πρόγραμμα Διεξαγωγής των Δημοπρασιών.

Σύμφωνα με το άρθρο 135 του Ν.4389/2016, όπως αυτό τροποποιήθηκε και ισχύει βάσει του Άρθρου 101 του Ν.4472/2017 σε περίπτωση κατά την οποία η απομείωση του μεριδίου της ΔΕΗ Α.Ε. στη λιανική αγορά του διασυνδεδεμένου συστήματος υπολείπεται ή υπερβαίνει κατά δύο (2) ποσοστιαίες μονάδες του στόχου απομείωσης του αντίστοιχου εξαμήνου, όπως αυτός προσδιορίζεται από τη διαίρεση του ετήσιου στόχου σε αντίστοιχα εξάμηνα, η ΡΑΕ με απόφαση της η οποία λαμβάνεται κατά τα προβλεπόμενα στην περίπτωση (α) του άρθρου 138, του Ν.4389/2016 προβαίνει στην αύξηση ή στην μείωση αντίστοιχα των προς δημοπράτηση ποσοτήτων του πρώτου εξαμήνου από την παρέλευση του εξαμήνου αναφοράς με ισοδύναμη αύξηση/απομείωση των προς δημοπράτηση ποσοτήτων του εξαμήνου αυτού.

Το πρόγραμμα δημοπράτησης για το 2017 αναπροσαρμόστηκε με την απόφαση της **ΡΑΕ 817/2017**, μετά από εισήγηση του Λειτουργού της Αγοράς, για να ληφθεί υπόψη, σε εφαρμογή των διατάξεων του Ν.4472/2017, η επικαιροποιημένη ετήσια ποσότητα κατά τέσσερις ποσοστιαίες μονάδες (4%) (φυσική παράδοση της ποσότητας που αντιστοιχεί από τον Δεκέμβριο 2017), καθώς και η αύξηση της ετήσιας ποσότητας δημοπράτησης, λόγω της απόκλισης κατά 4.25% από τον ετήσιο στόχο απομείωσης του μεριδίου της ΔΕΗ κατά τον έλεγχο που διενέργησε ο Λειτουργός της Αγοράς σύμφωνα με τις διατάξεις του άρθρου 135 του Ν.4389/2016 κατά τον Ιούνιο 2017.

Το πρόγραμμα δημοπράτησης για το 2018 αναπροσαρμόστηκε με την απόφαση της **ΡΑΕ 82/2018**, μετά από εισήγηση του Λειτουργού της Αγοράς, για να ληφθεί υπόψη η αύξηση της ετήσιας ποσότητας δημοπράτησης, λόγω της σχετικής απόκλισης στόχου του 2ου εξαμήνου 2017 κατά 10,1% από τον στόχο απομείωσης του μεριδίου της ΔΕΗ κατά τον έλεγχο που διενέργησε ο Λειτουργός της Αγοράς σύμφωνα με τις διατάξεις του άρθρου 135 του Ν.4389/2016 κατά τον Ιανουάριο 2018. Στον Πίνακα 3 παρουσιάζεται το αναπροσαρμοσμένο πρόγραμμα διεξαγωγής δημοπρασιών.

Πίνακας.3 Πρόγραμμα Διεξαγωγής Δημοπρασιών

Προθεσμιακό προϊόν	Όγκος (MWh)	Ποσότητα (MWh/h)	Περίοδος Φυσικής Παράδοσης	Ημερομηνία δημοπράτησης	Απόφαση ΡΑΕ
2016A01P01*	4.029.600	460	20161201-20171130	25/10/2016	353/2016
2017A01P01*	1.270.200	145	20170301-20180228	31/01/2017	619/2016
2017A02P02*	1.270.200	145	20170601-20180531	26/04/2017	619/2016
2017A03P03*	1.270.200	145	20170901-20180831	19/07/2017	619/2016
2017A04P04*	6.289.680	718	20171201-20181130	25/10/2017	817/2017
2018A01P01	3.504.000	400	20180301-20190228	07-02-2018	82/2018
2018A02P02	3.504.000	400	20180601-20190531	18-04-2018	82/2018
2018A03P03	3.504.000	400	20180901-20190831	18-07-2018	82/2018
2018A04P04	4.476.360	511	20181201-20191130	17-10-2018	82/2018

(*) προθεσμιακά προϊόντα που έχουν δημοπρατηθεί ήδη μέχρι τον μήνα αναφοράς.

Στο «Γράφημα.1» παρουσιάζεται ο καταμερισμός των Προθεσμιακών Προϊόντων, όπως αυτά ορίσθηκαν στις προαναφερθείσες αποφάσεις της ΡΑΕ, σε Προθεσμιακά Μηνιαία Υποπροϊόντα, για τους μήνες φυσικής παράδοσης στο χρονικό διάστημα από το Δεκέμβριο 2016 μέχρι και το Νοέμβριο 2019.

Γράφημα.1 Καταμερισμός Υφιστάμενων Προθεσμιακών Προϊόντων στους αντίστοιχους Μήνες Φυσικής Παράδοσης.

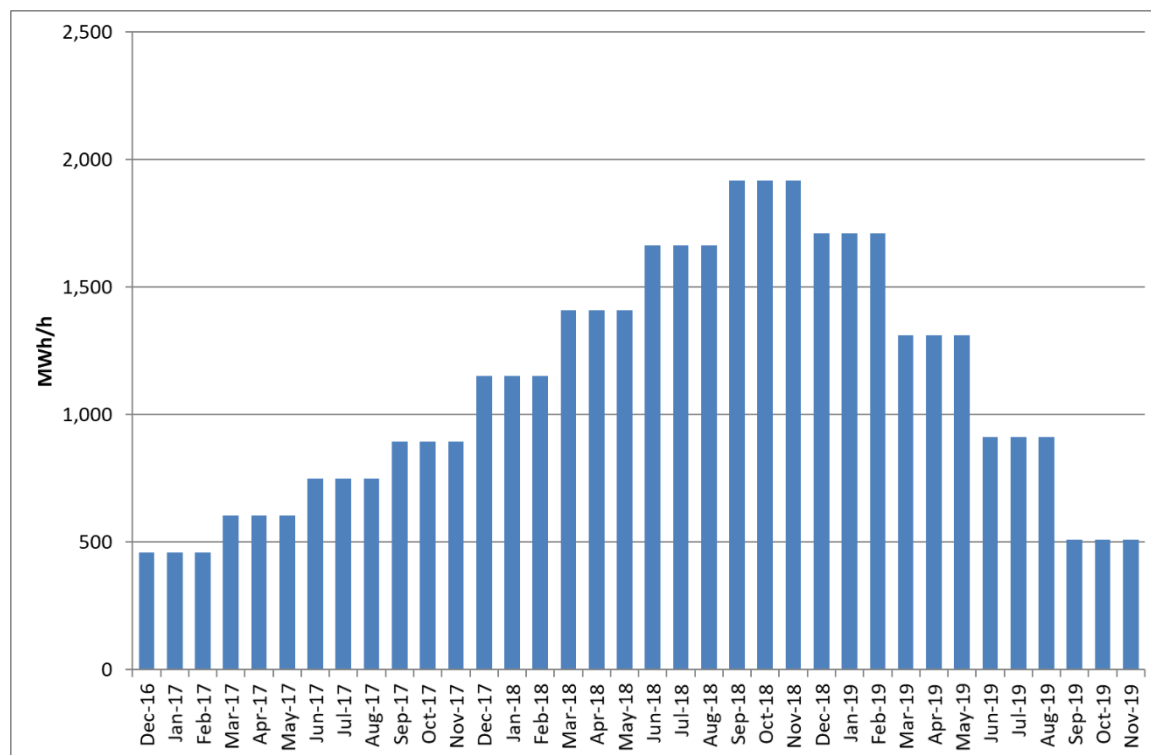

4. Δημοπρασίες

4.1 Δημοπρασία «2016A01»

Τεχνικά Χαρακτηριστικά και Όροι Δημοπρασίας

Την 25^η Οκτωβρίου 2016 έλαβε χώρα η 1^η Δημοπρασία Προθεσμιακών Προϊόντων με Κωδικό «2016A01» για την δημοπράτηση του Προθεσμιακού Προϊόντος με Κωδικό «2016A01P01», σύμφωνα με τα σχετικά Τεχνικά Χαρακτηριστικά και τους Όρους που εγκρίθηκαν με την απόφαση **393/2016** της ΡΑΕ. Τα βασικά τεχνικά χαρακτηριστικά της Δημοπρασίας και του δημοπρατούμενου Προθεσμιακού Προϊόντος συνοψίζονται ως εξής :

Τεχνικές Λεπτομέρειες και Διαδικασία Δημοπρασίας «2016A01»

Δημοπρασία	Απαιτούμενη Εγγύηση Συμμετοχής (€)	Τύπος Δημοπρασίας	Έναρξη Υποβολής Δηλώσεων Αγοράς	Λήξη Υποβολής Δηλώσεων Αγοράς	Κανονικές Παρατάσεις /Διάρκεια
2016A01	451.758,50	Πλειοδοτική/ Αμερικάνικη	25/10/2016 12:00	25/10/2016 12:30	Ναι/ 3λεπτά

Τεχνικές Λεπτομέρειες Δηλώσεων Αγοράς Δημοπρασίας «2016A01»

Δημοπρασία	Ελάχιστη Ποσότητα Κατανομής (MWh/h)	Ελάχιστη Μεταβολή Ποσότητας Δήλωσης Αγοράς (MWh/h)	Ελάχιστη Μεταβολή Τιμής Δήλωσης Αγοράς (€/MWh)
2016A01	1	1	0,01

Τεχνικά Χαρακτηριστικά Προθεσμιακού Προϊόντος «2016A0P01»

Προθεσμιακό Προϊόν	Όγκος (MWh)	Ποσότητα (MWh/h)	Περίοδος Φυσικής Παράδοσης	Τιμή Εκκίνησης (€/MWh)
2016A01P01	4.029.600	460	01/12/2016-30/11/2017	37,37*

(*) Σε εφαρμογή της ΚΥΑ, ΑΠΕΗΛ/Γ/Φ1/οικ.182348/24.08.2016 (ΦΕΚ Β' 2848)

Απολογιστικά στοιχεία δημοπρασίας

Στους παρακάτω πίνακες συνοψίζονται απολογιστικά στοιχεία της δημοπρασίας 2016A01 και ο Τελικός Πίνακας Κατάταξης των Δηλώσεων της Αγοράς, όπως αυτός ανακοινώθηκε στο τέλος της Δημοπρασίας από το Λειτουργό της Αγοράς.

Απολογιστικά Στοιχεία Δηλώσεων Αγοράς (Δ.Α.) Δημοπρασίας «2016A01»

Δημοπρασία	Συμμετέχοντες	Έγκυρες Δ.Α.	Άκυρες Δ.Α.	Σύνολο Εκχωρημένης ποσότητας
2016A01	12	27	0	460 (100%)
	Καλύτερη Τιμή Δήλωσης Αγοράς	Μέγιστο Κατανεμηθείσας Ποσότητας	Μέγιστο Ζητηθείσας Ποσότητας	Σύνολο Ζητηθείσας Ποσότητας/Σύνολο Κατανεμηθείσας Ποσότητας
	37,50	108	108	473/ 460

Απολογιστικά Στοιχεία Διαδικασίας Δημοπρασίας «2016A01»

Δημοπρασία 2016A01	Ώρα Έναρξης	Ώρα Κλεισίματος	Αριθμός Παρατάσεων	Αριθμός Ενστάσεων
	25/10/2016 12:00	25/10/2016 12:42	4	0

Πίνακας.4 Τελικός Πίνακας Κατάταξης Δηλώσεων Αγοράς Δημοπρασίας «2016A01»

Δήλωση Αγοράς	Ζητηθείσα Ποσότητα Δήλωσης Αγοράς	Κατανεμηθείσα Ποσότητα Δήλωσης Αγοράς	Τιμή Δήλωσης Αγοράς	Ημερομηνία	Ώρα
250531	15	15	37,50	25/10/2016	12:32:43
250505	42	42	37,45	25/10/2016	12:00:27
250519	2	2	37,39	25/10/2016	12:23:02
250528	2	2	37,39	25/10/2016	12:27:13
250498	108	108	37,38	25/10/2016	12:00:09
250504	97	97	37,38	25/10/2016	12:00:24
250530	15	15	37,38	25/10/2016	12:32:24
250518	1	1	37,38	25/10/2016	12:22:21
250499	105	105	37,37	25/10/2016	12:00:09
250534	53	53	37,37	25/10/2016	12:38:16
250500	23	20	37,37	25/10/2016	12:00:11
250510	10	0	37,37	25/10/2016	12:02:03

Στο παρακάτω γράφημα συνοψίζεται η αξία του ετήσιου προϊόντος 2016A01P01 για τους 12 Επιλέξιμους Προμηθευτές που συμμετείχαν στη δημοπρασία.

Γράφημα.2 Κατανομή Αξίας Δημοπρατούμενου Προθεσμιακού Προϊόντος «2016A01P01»

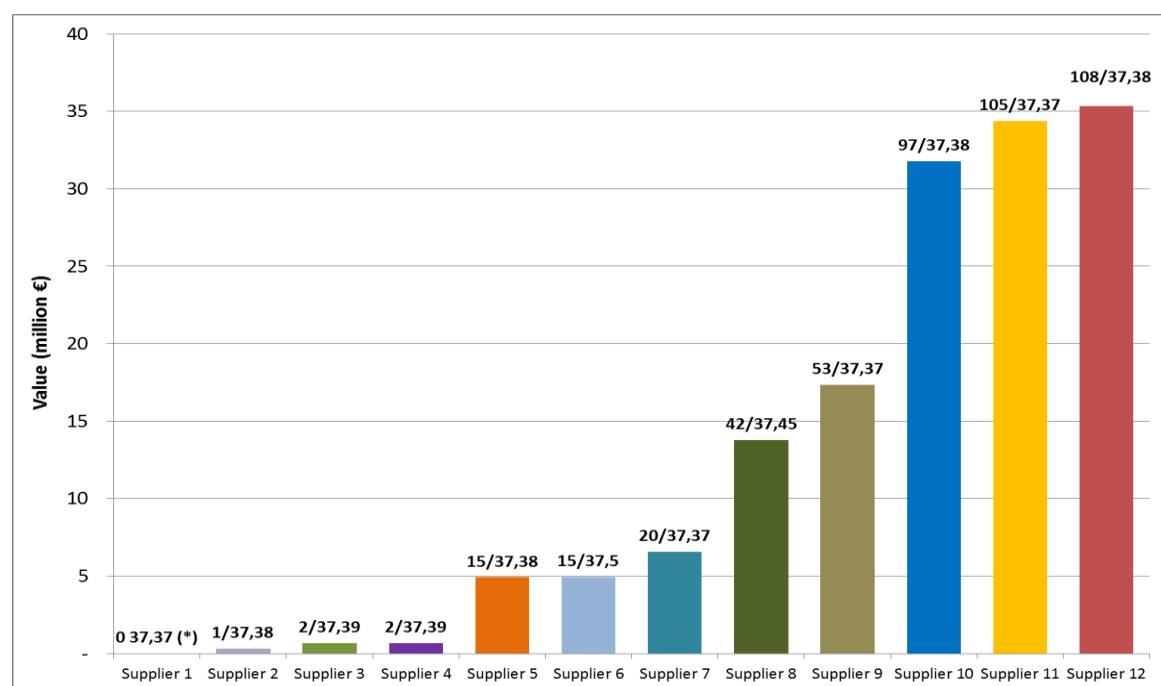

(*) Κατανεμηθείσα Ποσότητα σε (MWh/h) και Τιμή Δήλωσης Αγοράς σε (€/MWh)

Στο «Γράφημα.3» παρουσιάζεται η κατάταξη Δηλώσεων Αγοράς (Κατανεμηθείσα Ποσότητα και Τιμή Δήλωσης Αγοράς) του «Πίνακα.4» βάσει της ώρας υποβολής τους στο Σύστημα Υποβολής

Δηλώσεων Αγοράς και Εκτέλεσης Δημοπρασιών, ενώ στο «Γράφημα.4» η κατάταξη των Δηλώσεων Αγοράς γίνεται με βάση την Τιμή Δήλωσης Αγοράς.

Γράφημα.3 Τελική Κατάταξη Δηλώσεων Αγοράς Δημοπρασίας «2016Α01» βάσει της ώρας υποβολής τους

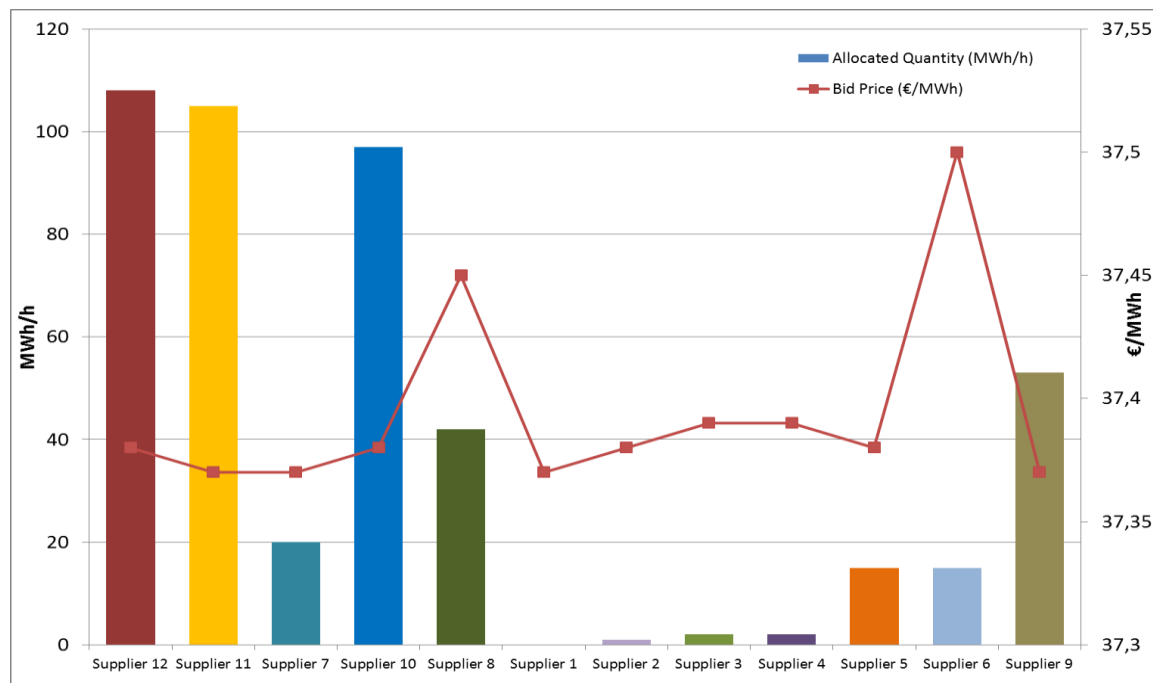

Γράφημα.4 Τελική Κατάταξη Δηλώσεων Αγοράς Δημοπρασίας «2016Α01» βάσει της Τιμής Δήλωσης Αγοράς

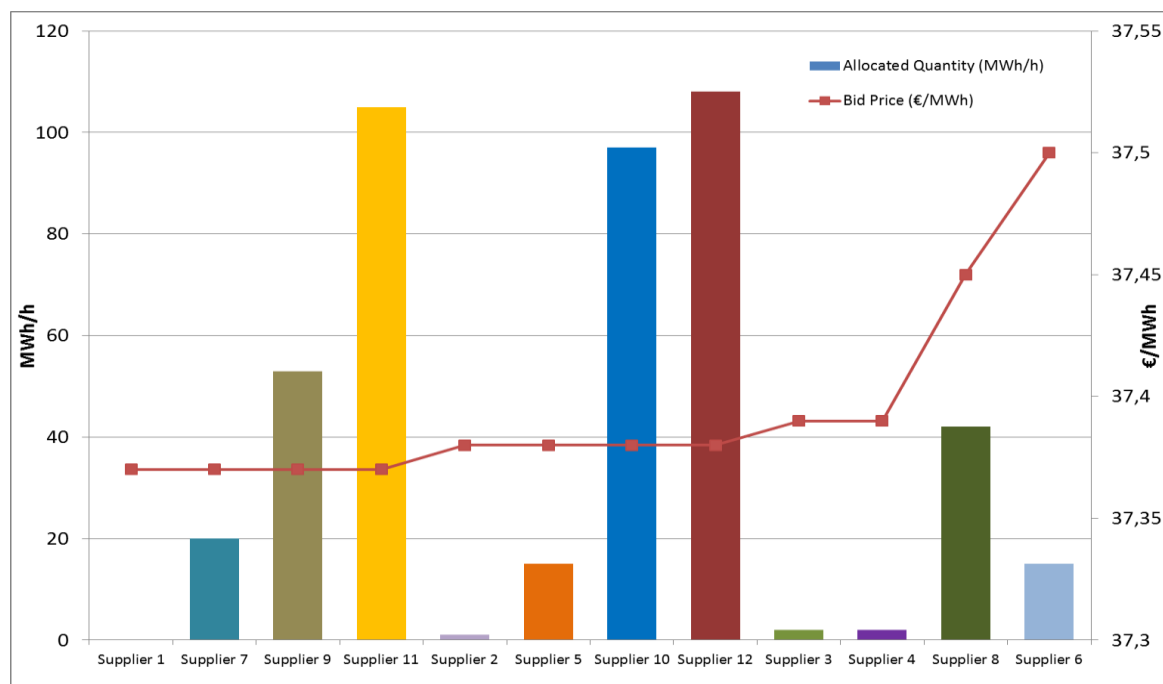

4.2 Δημοπρασία «2017A01»

Τεχνικά Χαρακτηριστικά και Όροι Δημοπρασίας

Την 31^η Ιανουαρίου 2017 έλαβε χώρα η 2^η Δημοπρασία Προθεσμιακών Προϊόντων με Κωδικό «2017A01» για την δημοπράτηση του Προθεσμιακού Προϊόντος με Κωδικό «2017A01P01», σύμφωνα με τα σχετικά Τεχνικά Χαρακτηριστικά και τους Όρους που εγκρίθηκαν με την απόφαση **21/2017** της ΡΑΕ. Τα βασικά τεχνικά χαρακτηριστικά της Δημοπρασίας και του δημοπρατούμενου Προθεσμιακού Προϊόντος συνοψίζονται ως εξής.

Τεχνικές Λεπτομέρειες και Διαδικασία Δημοπρασίας «2017A01»

Δημοπρασία 2017A01	Απαιτούμενη Εγγύηση Συμμετοχής (€)	Τύπος Δημοπρασίας	Έναρξη Υποβολής Δηλώσεων Αγοράς	Λήξη Υποβολής Δηλώσεων Αγοράς	Κανονικές Παρατάσεις /Διάρκεια
	142.402,13	Πλειοδοτική/ Αμερικάνικη	31/01/2017 12:00	31/01/2017 12:30	Ναι/ 3λεπτά

Τεχνικές Λεπτομέρειες Δηλώσεων Αγοράς Δημοπρασίας «2017A01»

Δημοπρασία 2017A01	Ελάχιστη Ποσότητα Κατανομής (MWh/h)	Ελάχιστη Μεταβολή Ποσότητας Δήλωσης Αγοράς (MWh/h)	Ελάχιστη Μεταβολή Τιμής Δήλωσης Αγοράς (€/MWh)
	1	1	0,01

Τεχνικά Χαρακτηριστικά Προθεσμιακού Προϊόντος «2017A0P01»

Προθεσμιακό Προϊόν 2017A0P01	Όγκος (MWh)	Ποσότητα (MWh/h)	Περίοδος Φυσικής Παράδοσης	Τιμή Εκκίνησης (€/MWh)
	1.270.200	145	01/03/2017-28/02/2018	37,37*

(*) Σε εφαρμογή της ΚΥΑ, ΑΠΕΗΛ/Γ/Φ1/οικ.182348/24.08.2016 (ΦΕΚ Β' 2848)

Απολογιστικά στοιχεία δημοπρασίας

Στους παρακάτω πίνακες συνοψίζονται απολογιστικά στοιχεία της δημοπρασίας 2017A01 και ο Τελικός Πίνακας Κατάταξης των Δηλώσεων της Αγοράς, όπως αυτός ανακοινώθηκε στο τέλος της Δημοπρασίας από τον Λειτουργό της Αγοράς .

Απολογιστικά Στοιχεία Δηλώσεων Αγοράς (Δ.Α.) Δημοπρασίας «2017A01»

Δημοπρασία 2017A01	Συμμετέχοντες	Έγκυρες Δ.Α.	Άκυρες Δ.Α.	Σύνολο Εκχωρημένης ποσότητας
	14	2.214	506	145 (100%)
	Καλύτερη Τιμή Δήλωσης Αγοράς	Μέγιστο Κατανεμηθείσας Ποσότητας	Μέγιστο Ζητηθείσας Ποσότητας	Σύνολο Ζητηθείσας Ποσότητας/Σύνολο Κατανεμηθείσας Ποσότητας
	41,14	33	48	161/145

Απολογιστικά Στοιχεία Διαδικασίας Δημοπρασίας «2017A01»

Δημοπρασία 2017A01	Ώρα Έναρξης	Ώρα Κλεισίματος	Αριθμός Παρατάσεων	Αριθμός Ενστάσεων
	31/01/2017 12:00	31/01/2017 15:30	100	0

Πίνακας.5 Τελικός Πίνακας Κατάταξης Δηλώσεων Αγοράς Δημοπρασίας «2017A01»

Δήλωση Αγοράς	Ζητηθείσα Ποσότητα Δήλωσης Αγοράς	Κατανεμηθείσα Ποσότητα Δήλωσης Αγοράς	Τιμή Δήλωσης Αγοράς	Ημερομηνία	Ώρα
261542	9	9	41,14	31/1/2017	17:23:50
261509	10	10	41,10	31/1/2017	16:58:24
261540	31	31	41,06	31/1/2017	17:23:16
261539	16	16	41,06	31/1/2017	17:18:27
261544	6	6	41,06	31/1/2017	17:24:04
261543	3	3	41,06	31/1/2017	17:23:53
261536	1	1	41,06	31/1/2017	17:17:43
261541	33	33	41,05	31/1/2017	17:23:43
261533	20	20	41,05	31/1/2017	17:12:35
261507	6	6	41,05	31/1/2017	16:55:19
261527	6	6	41,05	31/1/2017	17:08:16
261532	6	4	41,05	31/1/2017	17:09:04
261375	1	0	40,80	31/1/2017	16:08:59
260508	13	0	39,10	31/1/2017	14:00:03

Στο παρακάτω γράφημα συνοψίζεται η αξία του ετήσιου προϊόντος 2016A01P01 που δημοπρατήθηκε για τους 14 Επιλέξιμους Προμηθευτές που συμμετείχαν στη δημοπρασία.

Γράφημα.5 Κατανομή Αξίας Δημοπρατούμενου Προθεσμιακού Προϊόντος «2017A01P01»

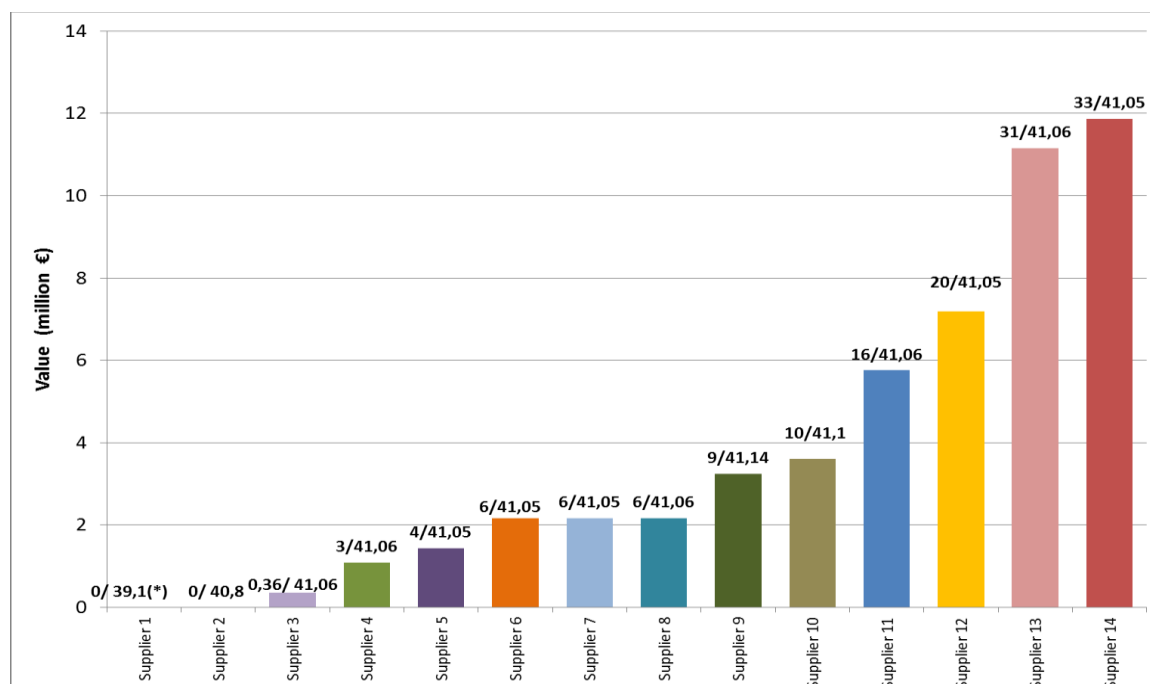

(*) Κατανεμηθείσα Ποσότητα σε (MWh/h) και Τιμή Δήλωσης Αγοράς σε (€/MWh)

Στο «Γράφημα.6» παρουσιάζεται η κατάταξη Δηλώσεων Αγοράς (Κατανεμηθείσα Ποσότητα και Τιμή Δήλωσης Αγοράς) του «Πίνακα.5» βάσει της ώρας υποβολής τους στο Σύστημα Υποβολής Δηλώσεων Αγοράς και Εκτέλεσης Δημοπρασιών, ενώ στο «Γράφημα.7» η κατάταξη των Δηλώσεων Αγοράς γίνεται με βάση την Τιμή Δήλωσης Αγοράς.

Γράφημα.6 Κατάταξη Δηλώσεων Αγοράς Δημοπρασίας «2017Α01» βάσει της ώρας υποβολής τους

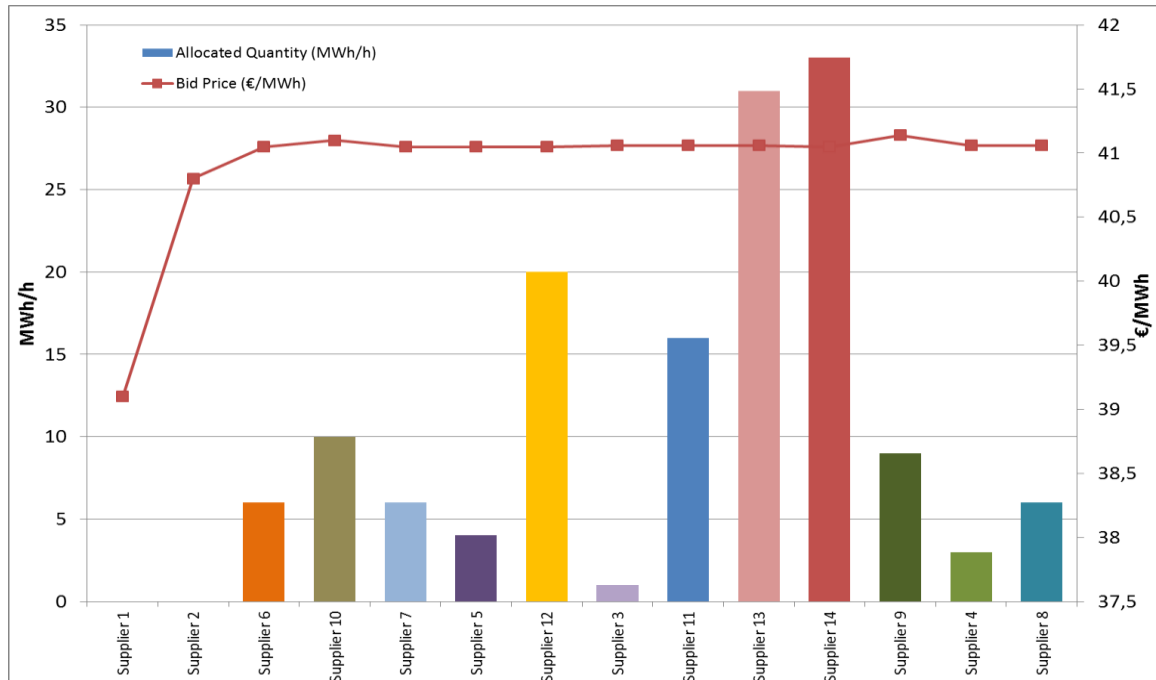

Γράφημα.7 Κατάταξη Δηλώσεων Αγοράς Δημοπρασίας «2017Α01» βάσει της Τιμής Δήλωσης Αγοράς

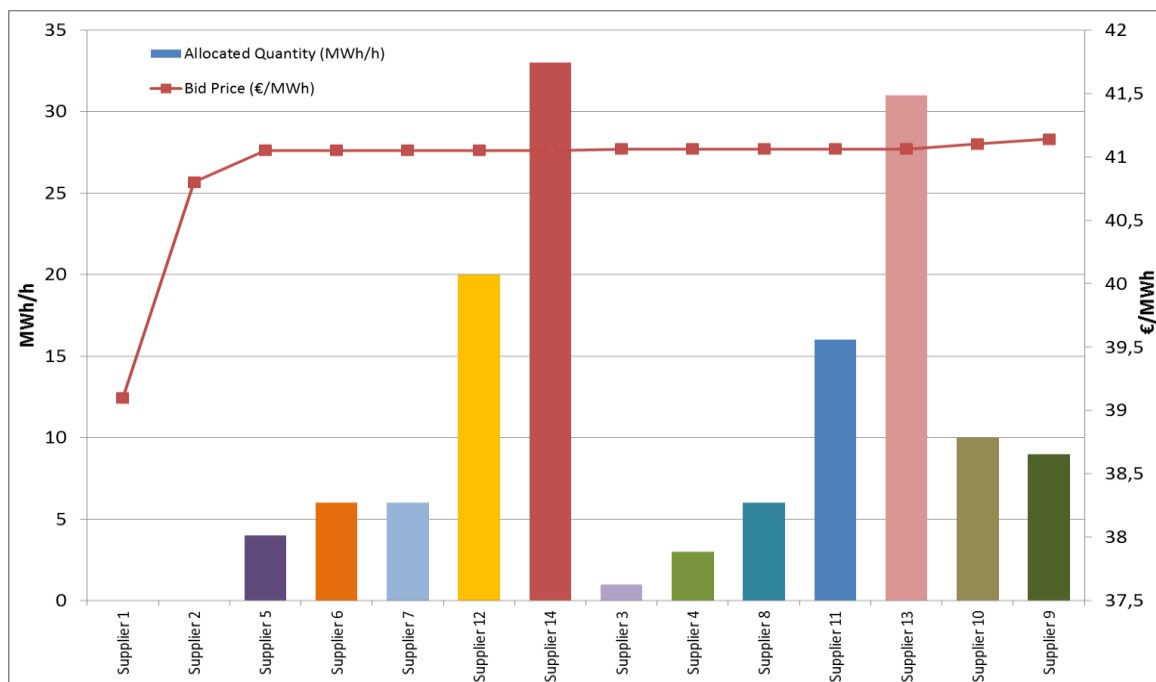

4.3 Δημοπρασία 2017A02

Τεχνικά Χαρακτηριστικά και Όροι Δημοπρασίας

Την 26^η Απριλίου 2017 έλαβε χώρα η 3^η Δημοπρασία Προθεσμιακών Προϊόντων με Κωδικό «2017A02» για την δημοπράτηση του Προθεσμιακού Προϊόντος με Κωδικό «2017A02P02», σύμφωνα με τα σχετικά Τεχνικά Χαρακτηριστικά και τους Όρους που εγκρίθηκαν με την απόφαση **298/2017** της ΡΑΕ. Τα βασικά τεχνικά χαρακτηριστικά της Δημοπρασίας και του δημοπρατούμενου Προθεσμιακού Προϊόντος συνοψίζονται ως εξής :

Τεχνικές Λεπτομέρειες και Διαδικασία Δημοπρασίας «2017A02»

Δημοπρασία 2017A02	Απαιτούμενη Εγγύηση Συμμετοχής (€)	Τύπος Δημοπρασίας	Έναρξη Υποβολής Δηλώσεων Αγοράς	Λήξη Υποβολής Δηλώσεων Αγοράς	Κανονικές Παρατάσεις /Διάρκεια
	142.402,13	Πλειοδοτική/ Αμερικάνικη	26/04/2017 12:00	26/04/2017 12:30	Ναι/ 3λεπτά

Τεχνικές Λεπτομέρειες Δηλώσεων Αγοράς Δημοπρασίας «2017A02»

Δημοπρασία 2017A02	Ελάχιστη Ποσότητα Κατανομής (MWh/h)	Ελάχιστη Μεταβολή Ποσότητας Δήλωσης Αγοράς (MWh/h)	Ελάχιστη Μεταβολή Τιμής Δήλωσης Αγοράς (€/MWh)
	1	1	0,05

Τεχνικά Χαρακτηριστικά Προθεσμιακού Προϊόντος «2017A02P02»

Προθεσμιακό Προϊόν 2017A02P02	Όγκος (MWh)	Ποσότητα (MWh/h)	Ημερομηνίες Φυσικής Παράδοσης	Τιμή Εκκίνησης (€/MWh)
	1.270.200	145	01/06/2017-31/05/2018	37,37*

(*) Σε εφαρμογή της ΚΥΑ, ΑΠΕΗΛ/Γ/Φ1/οικ.182348/24.08.2016 (ΦΕΚ Β' 2848)

Απολογιστικά στοιχεία δημοπρασίας

Στους παρακάτω πίνακες συνοψίζονται απολογιστικά στοιχεία της δημοπρασίας 2017A02 και ο Τελικός Πίνακας Κατάταξης των Δηλώσεων της Αγοράς, όπως αυτός ανακοινώθηκε στο τέλος της Δημοπρασίας από τον Λειτουργό της Αγοράς.

Απολογιστικά Στοιχεία Δηλώσεων Αγοράς (Δ.Α.) Δημοπρασίας «2017A02»

Δημοπρασία 2017A02	Συμμετέχοντες	Έγκυρες Δ.Α.	Άκυρες Δ.Α.	Σύνολο Εκχωρημένης ποσότητας
	11	507	40	145 (100%)
	Καλύτερη Τιμή Δήλωσης Αγοράς	Μέγιστο Κατανεμηθείσας Ποσότητας	Μέγιστο Ζητηθείσας Ποσότητας	Σύνολο Ζητηθείσας Ποσότητας/Σύνολο Κατανεμηθείσας Ποσότητας
	40,02	30	46	156/145

Απολογιστικά Στοιχεία Διαδικασίας Δημοπρασίας «2017A02»

Δημοπρασία 2017A02	Ώρα Έναρξης	Ώρα Κλεισίματος	Αριθμός Παρατάσεων	Αριθμός Ενστάσεων
	26/4/2017 12:00	26/4/2017 14:42	44	0

Πίνακας.6 Τελικός Πίνακας Κατάταξης Δηλώσεων Αγοράς Δημοπρασίας «2017A02»

Δήλωση Αγοράς	Ζητηθείσα Ποσότητα Δήλωσης Αγοράς	Κατανεμηθείσα Ποσότητα Δήλωσης Αγοράς	Τιμή Δήλωσης Αγοράς	Ημερομηνία	Ώρα
268569	2	2	40,02	26/4/2017	14:36:58
268564	2	2	40,02	26/4/2017	14:35:52
268567	20	20	39,97	26/4/2017	14:36:15
268566	6	6	39,97	26/4/2017	14:36:02
268563	5	5	39,97	26/4/2017	14:35:40
268565	5	5	39,97	26/4/2017	14:35:56
268561	30	30	39,92	26/4/2017	14:35:21
268554	30	30	39,92	26/4/2017	14:32:59
268562	30	30	39,92	26/4/2017	14:35:33
268316	1	1	38,62	26/4/2017	13:07:13
268568	25	14	37,37	26/4/2017	14:36:41

Στο παρακάτω γράφημα συνοψίζεται η αξία του ετήσιου προϊόντος 2017A02P02 που δημοπρατήθηκε για τους 11 Επιλέξιμους Προμηθευτές που συμμετείχαν στη δημοπρασία.

Γράφημα. 8 Κατανομή Αξίας Δημοπρατούμενου Προθεσμιακού Προϊόντος «2017A02P02»

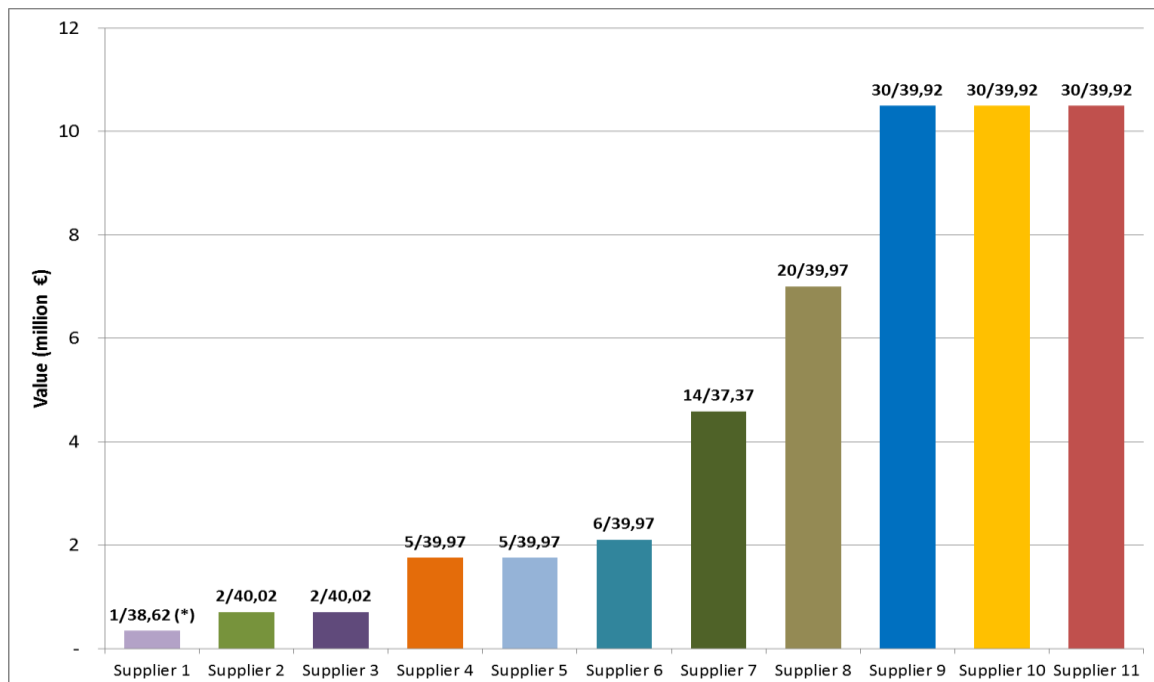

(*) Κατανεμηθείσα Ποσότητα σε (MWh/h) και Τιμή Δήλωσης Αγοράς σε (€/MWh)

Στο «Γράφημα.9» παρουσιάζεται η κατάταξη Δηλώσεων Αγοράς (Κατανεμηθείσα Ποσότητα και Τιμή Δήλωσης Αγοράς) του «Πίνακα.6» βάσει της ώρας υποβολής τους στο Σύστημα Υποβολής Δηλώσεων Αγοράς και Εκτέλεσης Δημοπρασιών, ενώ στο «Γράφημα.10» η κατάταξη των Δηλώσεων Αγοράς γίνεται με βάση την Τιμή Δήλωσης Αγοράς.

Γράφημα.9 Κατάταξη Δηλώσεων Αγοράς Δημοπρασίας «2017A02» βάσει της ώρας υποβολής τους

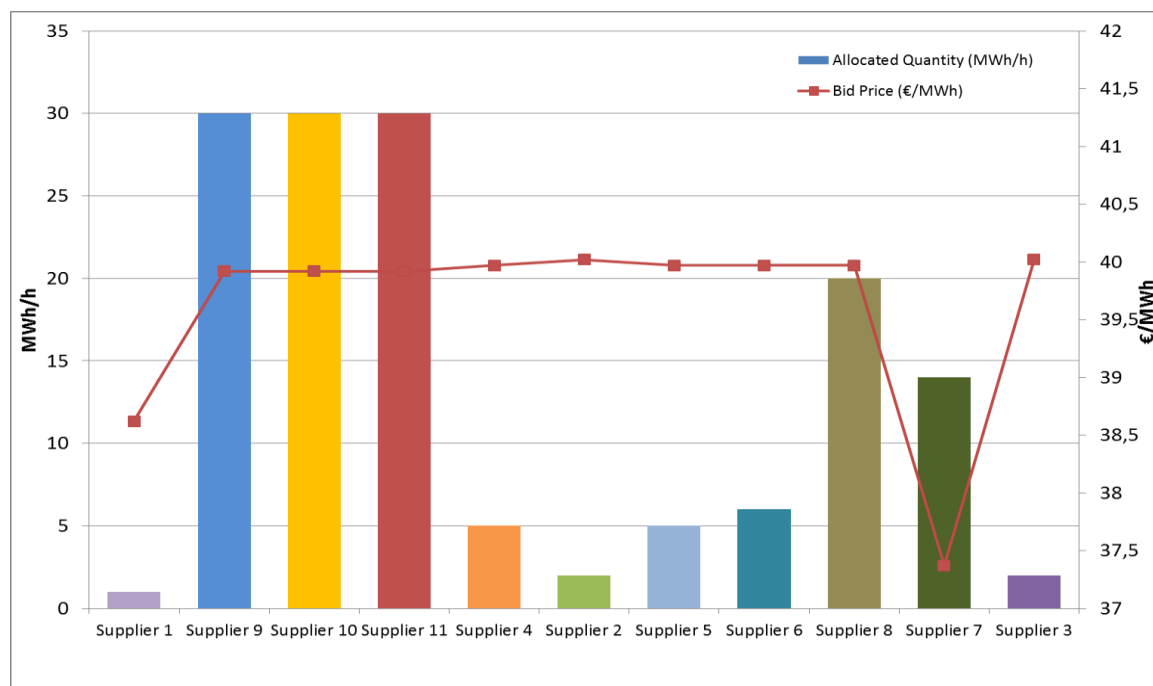

Γράφημα.10 Κατάταξη Δηλώσεων Αγοράς Δημοπρασίας «2017A02» βάσει της Τιμής Δήλωσης Αγοράς

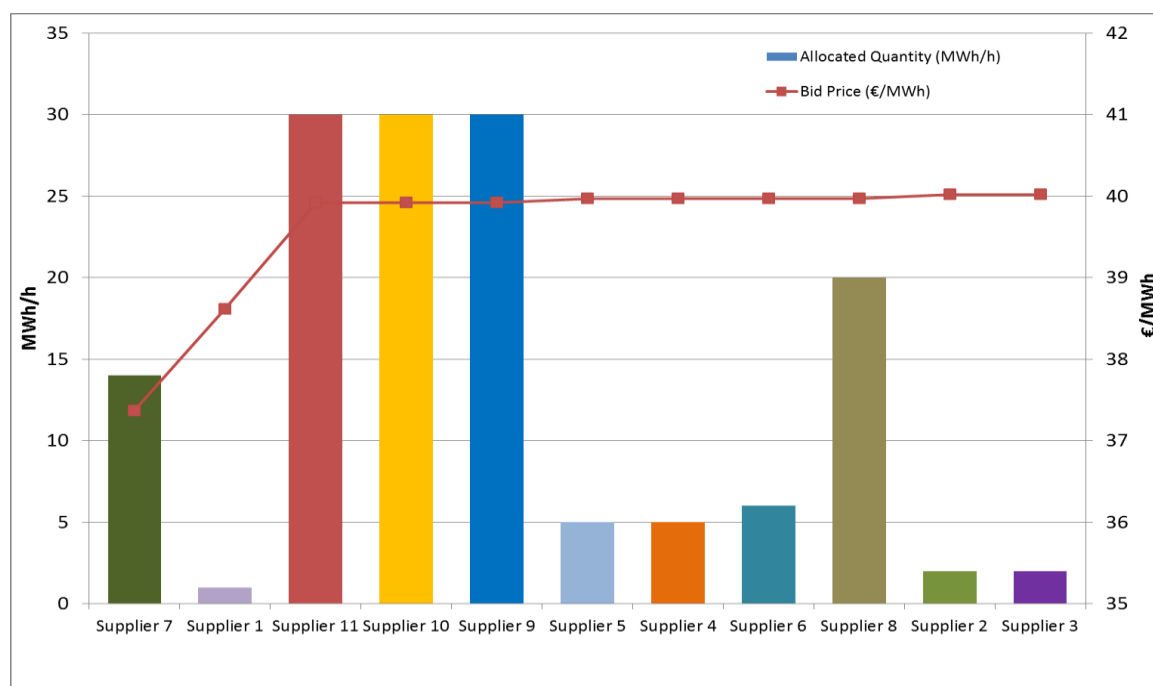

4.4 Δημοπρασία 2017A03

Τεχνικά Χαρακτηριστικά και Όροι Δημοπρασίας

Την 19^η Ιουλίου 2017 έλαβε χώρα η 4^η Δημοπρασία Προθεσμιακών Προϊόντων με Κωδικό «2017A03» για την δημοπράτηση του Προθεσμιακού Προϊόντος με Κωδικό «2017A03P03», σύμφωνα με τα σχετικά Τεχνικά Χαρακτηριστικά και τους Όρους που εγκρίθηκαν με την απόφαση 571/2017 της ΡΑΕ. Τα βασικά τεχνικά χαρακτηριστικά της Δημοπρασίας και του δημοπρατούμενου Προθεσμιακού Προϊόντος συνοψίζονται ως εξής :

Τεχνικές Λεπτομέρειες και Διαδικασία Δημοπρασίας «2017A03»

Δημοπρασία	Απαιτούμενη Εγγύηση Συμμετοχής (€)	Τύπος Δημοπρασίας	Έναρξη Υποβολής Δηλώσεων Αγοράς	Λήξη Υποβολής Δηλώσεων Αγοράς	Κανονικές Παρατάσεις /Διάρκεια
2017A03	122.129,73	Πλειοδοτική/ Αμερικάνικη	19/07/2017 12:00	19/07/2017 12:30	Ναι/ 3λεπτά

Τεχνικές Λεπτομέρειες Δηλώσεων Αγοράς Δημοπρασίας «2017A03»

Δημοπρασία	Ελάχιστη Ποσότητα Κατανομής (MWh/h)	Ελάχιστη Μεταβολή Ποσότητας Δήλωσης Αγοράς (MWh/h)	Ελάχιστη Μεταβολή Τιμής Δήλωσης Αγοράς (€/MWh)
2017A03	1	1	0,05

Τεχνικά Χαρακτηριστικά Προθεσμιακού Προϊόντος «2017A03P03»

Προθεσμιακό Προϊόν	Όγκος (MWh)	Ποσότητα (MWh/h)	Ημερομηνίες Φυσικής Παράδοσης	Τιμή Εκκίνησης (€/MWh)
2017A03P03	1.270.200	145	01/09/2017-31/08/2018	32,05*

(*) Σε εφαρμογή της ΚΥΑ, ΑΠΕΗΛ/Γ/Φ1/οικ.178634/04.07.2017 (ΦΕΚ Β' 2278)

Απολογιστικά στοιχεία δημοπρασίας

Στους παρακάτω πίνακες συνοψίζονται απολογιστικά στοιχεία της δημοπρασίας 2017A03 και ο Τελικός Πίνακας Κατάταξης των Δηλώσεων της Αγοράς, όπως αυτός ανακοινώθηκε στο τέλος της Δημοπρασίας από τον Λειτουργό της Αγοράς.

Απολογιστικά Στοιχεία Δηλώσεων Αγοράς (Δ.Α.) Δημοπρασίας «2017A03»

Δημοπρασία	Συμμετέχοντες	Έγκυρες Δ.Α.	Άκυρες Δ.Α.	Σύνολο Εκχωρημένης ποσότητας
2017A03	18	1615	1181	145 (100%)
	Καλύτερη Τιμή Δήλωσης Αγοράς	Μέγιστο Κατανεμηθείσας Ποσότητας	Μέγιστο Ζητηθείσας Ποσότητας	Σύνολο Ζητηθείσας Ποσότητας/Σύνολο Κατανεμηθείσας Ποσότητας
	43,05	25	145	164/145

Απολογιστικά Στοιχεία Διαδικασίας Δημοπρασίας «2017A03»

Δημοπρασία 2017A03	Ώρα Έναρξης	Ώρα Κλεισίματος	Αριθμός Παρατάσεων	Αριθμός Ενστάσεων
	19/07/2017 12:00	19/07/2017 15:15	55	0

Πίνακας.7 Τελικός Πίνακας Κατάταξης Δηλώσεων Αγοράς Δημοπρασίας «2017A03»

Δήλωση Αγοράς	Ζητηθείσα Ποσότητα Δήλωσης Αγοράς	Κατανεμηθείσα Ποσότητα Δήλωσης Αγοράς	Τιμή Δήλωσης Αγοράς	Ημερομηνία	Ώρα
274260	1	1	43,05	19/7/2017	14:57:30
274261	2	2	43,05	19/7/2017	14:57:46
274263	3	3	43,05	19/7/2017	15:00:22
274264	4	4	43,05	19/7/2017	15:00:50
274265	5	5	43,05	19/7/2017	15:01:12
274266	6	6	43,05	19/7/2017	15:01:21
274267	10	10	43,05	19/7/2017	15:01:31
274270	10	10	43,05	19/7/2017	15:03:32
274269	11	11	43,05	19/7/2017	15:03:07
274271	15	15	43,05	19/7/2017	15:06:56
274272	15	15	43,05	19/7/2017	15:08:37
274273	20	20	43,05	19/7/2017	15:09:04
274241	20	18	43,00	19/7/2017	14:50:32
274268	25	25	43,00	19/7/2017	15:02:27
274224	4	0	42,90	19/7/2017	14:32:45
274103	10	0	42,55	19/7/2017	13:50:51
273876	1	0	41,55	19/7/2017	13:06:07
273039	2	0	37,35	19/7/2017	12:18:40

Στο παρακάτω γράφημα συνοψίζεται η αξία του ετήσιου προϊόντος «2017A03P03» που δημοπρατήθηκε για τους 18 Επιλέξιμους Προμηθευτές που συμμετείχαν στη δημοπρασία.

Γράφημα. 11 Κατανομή Αξίας Δημοπρατούμενου Προθεσμιακού Προϊόντος «2017A03P03»

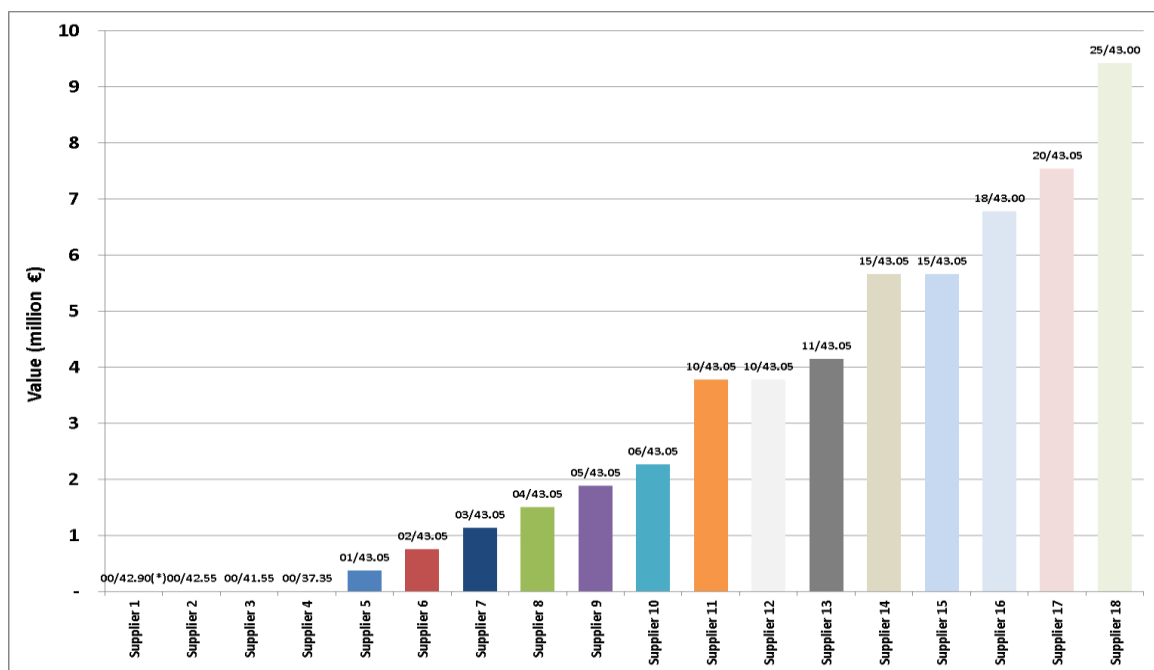

(*) Κατανεμηθείσα Ποσότητα σε (MWh/h) και Τιμή Δήλωσης Αγοράς σε (€/MWh)

Στο «Γράφημα.12» παρουσιάζεται η κατάταξη Δηλώσεων Αγοράς (Κατανομηθείσα Ποσότητα και Τιμή Δήλωσης Αγοράς) του «Πίνακα.7» βάσει της ώρας υποβολής τους στο Σύστημα Υποβολής Δηλώσεων Αγοράς και Εκτέλεσης Δημοπρασιών, ενώ στο «Γράφημα.13» η κατάταξη των Δηλώσεων Αγοράς γίνεται με βάση την Τιμή Δήλωσης Αγοράς.

Γράφημα.12 Κατάταξη Δηλώσεων Αγοράς Δημοπρασίας «2017Α03» βάσει της ώρας υποβολής τους

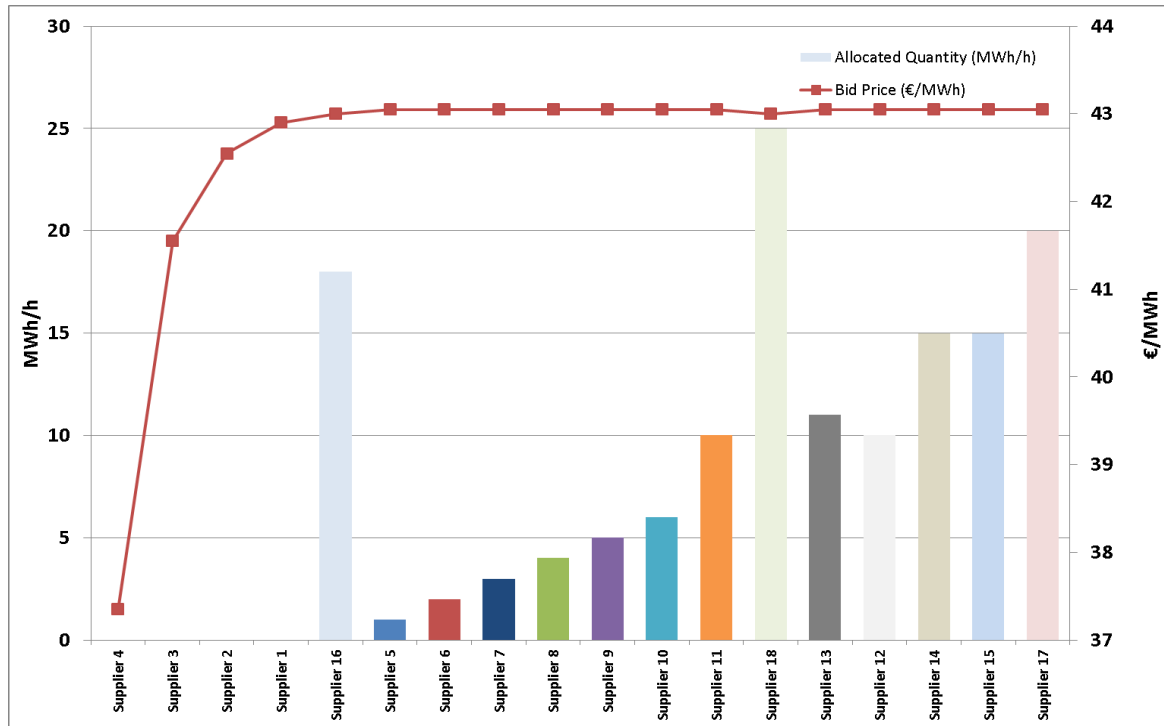

Γράφημα.13 Κατάταξη Δηλώσεων Αγοράς Δημοπρασίας «2017Α03» βάσει της Τιμής Δήλωσης Αγοράς

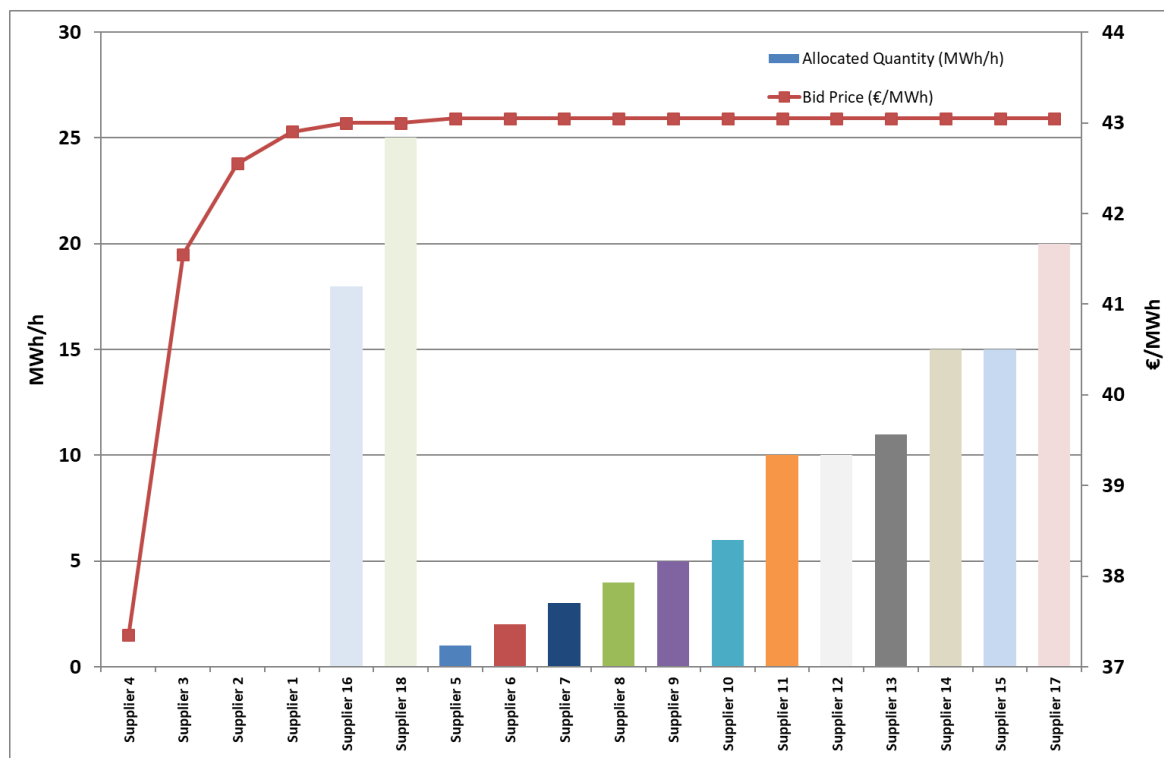

4.5 Δημοπρασία 2017A04

Τεχνικά Χαρακτηριστικά και Όροι Δημοπρασίας

Την 25^η Οκτωβρίου 2017 έλαβε χώρα η 5^η Δημοπρασία Προθεσμιακών Προϊόντων με Κωδικό «2017A04» για την δημοπράτηση του Προθεσμιακού Προϊόντος με Κωδικό «2017A04P04», σύμφωνα με τα σχετικά Τεχνικά Χαρακτηριστικά και τους Όρους που εγκρίθηκαν με την απόφαση **870/2017** της ΡΑΕ. Τα βασικά τεχνικά χαρακτηριστικά της Δημοπρασίας και του δημοπρατούμενου Προθεσμιακού Προϊόντος συνοψίζονται ως εξής :

Τεχνικές Λεπτομέρειες και Διαδικασία Δημοπρασίας «2017A04»

Δημοπρασία 2017A04	Απαιτούμενη Εγγύηση Συμμετοχής (€)	Τύπος Δημοπρασίας	Έναρξη Υποβολής Δηλώσεων Αγοράς	Λήξη Υποβολής Δηλώσεων Αγοράς	Κανονικές Παρατάσεις /Διάρκεια
	604.752,73	Πλειοδοτική/ Αμερικάνικη	25/10/2017 12:00	25/10/2017 12:30	Ναι/ 3λεπτά

Τεχνικές Λεπτομέρειες Δηλώσεων Αγοράς Δημοπρασίας «2017A04»

Δημοπρασία 2017A04	Ελάχιστη Ποσότητα Κατανομής (MWh/h)	Ελάχιστη Μεταβολή Ποσότητας Δήλωσης Αγοράς (MWh/h)	Ελάχιστη Μεταβολή Τιμής Δήλωσης Αγοράς (€/MWh)
	1	1	0,05

Τεχνικά Χαρακτηριστικά Προθεσμιακού Προϊόντος «2017A04P04»

Προθεσμιακό Προϊόν 2017A04P04	Όγκος (MWh)	Ποσότητα (MWh/h)	Ημερομηνίες Φυσικής Παράδοσης	Τιμή Εκκίνησης (€/MWh)
	6.289.680	718	01/12/2017 – 30/11/2018	32,05*

(*) Σε εφαρμογή της ΚΥΑ, ΑΠΕΗΛ/Γ/Φ1/οικ.178634/04.07.2017 (ΦΕΚ Β' 2278)

Απολογιστικά στοιχεία δημοπρασίας

Στους παρακάτω πίνακες συνοψίζονται απολογιστικά στοιχεία της δημοπρασίας 2017A04 και ο Τελικός Πίνακας Κατάταξης των Δηλώσεων της Αγοράς, όπως αυτός ανακοινώθηκε στο τέλος της Δημοπρασίας από τον Λειτουργό της Αγοράς.

Απολογιστικά Στοιχεία Δηλώσεων Αγοράς (Δ.Α.) Δημοπρασίας «2017A04»

Δημοπρασία 2017A04	Συμμετέχοντες	Έγκυρες Δ.Α.	Άκυρες Δ.Α.	Σύνολο Εκχωρημένης ποσότητας
	19	5097	92	718 (100%)
	Καλύτερη Τιμή Δήλωσης Αγοράς	Μέγιστο Κατανεμηθείσας Ποσότητας	Μέγιστο Ζητηθείσας Ποσότητας	Σύνολο Ζητηθείσας Ποσότητας/Σύνολο Κατανεμηθείσας Ποσότητας
	45,25	160	311	739/718

Απολογιστικά Στοιχεία Διαδικασίας Δημοπρασίας «2017A04»

Δημοπρασία 2017Α04	Ώρα Έναρξης	Ώρα Κλεισίματος	Αριθμός Παρατάσεων	Αριθμός Ενστάσεων
	25/10/2017 12:00	26/10/2017 01:03	251	0

Πίνακας.8 Τελικός Πίνακας Κατάταξης Δηλώσεων Αγοράς Δημοπρασίας «2017Α04»

Δήλωση Αγοράς	Ζητηθείσα Ποσότητα Δήλωσης Αγοράς	Κατανεμηθείσα Ποσότητα Δήλωσης Αγοράς	Τιμή Δήλωσης Αγοράς	Ημερομηνία	Ώρα
286616	70	70	45,25	26/10/2017	0:39:53
286604	151	151	45,2	26/10/2017	0:26:05
286629	21	21	45,2	26/10/2017	0:57:09
286587	10	10	45,2	26/10/2017	0:12:07
286628	7	7	45,2	26/10/2017	0:56:57
286626	4	4	45,2	26/10/2017	0:55:34
286627	4	4	45,2	26/10/2017	0:55:48
286602	2	2	45,2	26/10/2017	0:23:29
286610	1	1	45,2	26/10/2017	0:32:41
286625	160	160	45,15	26/10/2017	0:54:13
286623	105	105	45,15	26/10/2017	0:51:15
286624	56	56	45,15	26/10/2017	0:53:31
286619	50	50	45,15	26/10/2017	0:46:56
286599	29	29	45,15	26/10/2017	0:22:36
286594	28	28	45,15	26/10/2017	0:19:54
286591	25	20	45,15	26/10/2017	0:16:32
286555	5	0	45,05	25/10/2017	23:44:05
285821	8	0	43,55	25/10/2017	19:46:42
285521	3	0	43,05	25/10/2017	18:47:35

Στο παρακάτω γράφημα συνοψίζεται η αξία του ετήσιου προϊόντος «2017Α04Ρ04» που δημοπρατήθηκε για τους 19 Επιλέξιμους Προμηθευτές που συμμετείχαν στη δημοπρασία.

Γράφημα. 14 Κατανομή Αξίας Δημοπρατούμενου Προθεσμιακού Προϊόντος «2017Α04Ρ04»

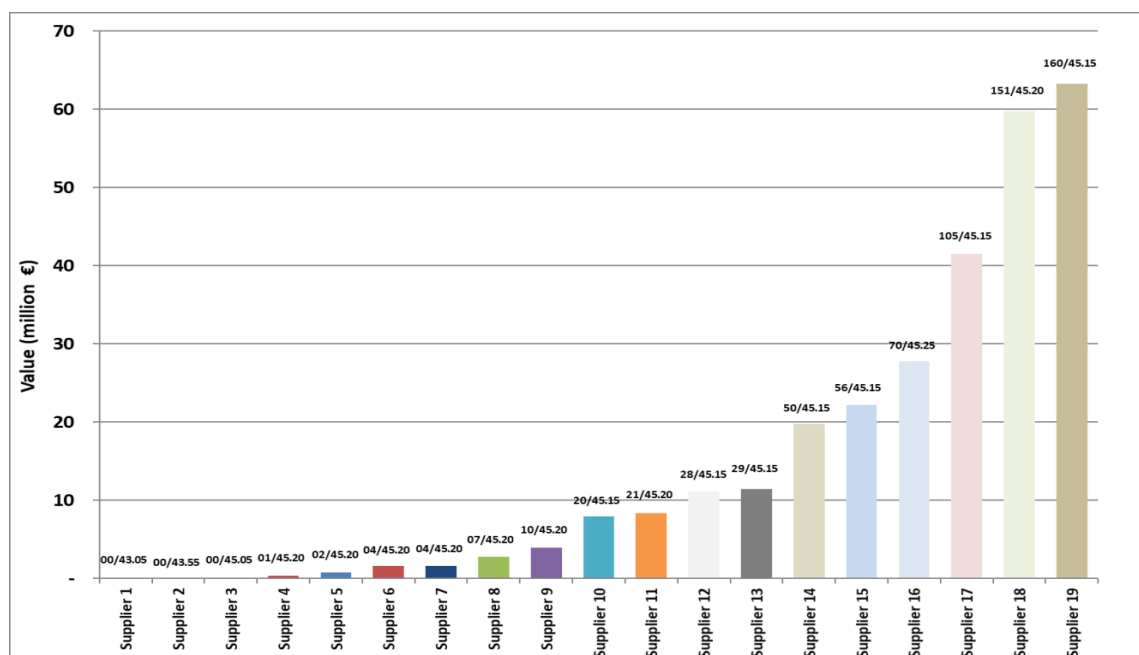

(*) Κατανεμηθείσα Ποσότητα σε (MWh/h) και Τιμή Δήλωσης Αγοράς σε (€/MWh)

Στο «Γράφημα.15» παρουσιάζεται η κατάταξη Δηλώσεων Αγοράς (Κατανεμηθείσα Ποσότητα και Τιμή Δήλωσης Αγοράς) του «Πίνακα.8» βάσει της ώρας υποβολής τους στο Σύστημα Υποβολής Δηλώσεων Αγοράς και Εκτέλεσης Δημοπρασιών, ενώ στο «Γράφημα.16» η κατάταξη των Δηλώσεων Αγοράς γίνεται με βάση την Τιμή Δήλωσης Αγοράς.

Γράφημα.15 Κατάταξη Δηλώσεων Αγοράς Δημοπρασίας «2017Α04» βάσει της ώρας υποβολής τους

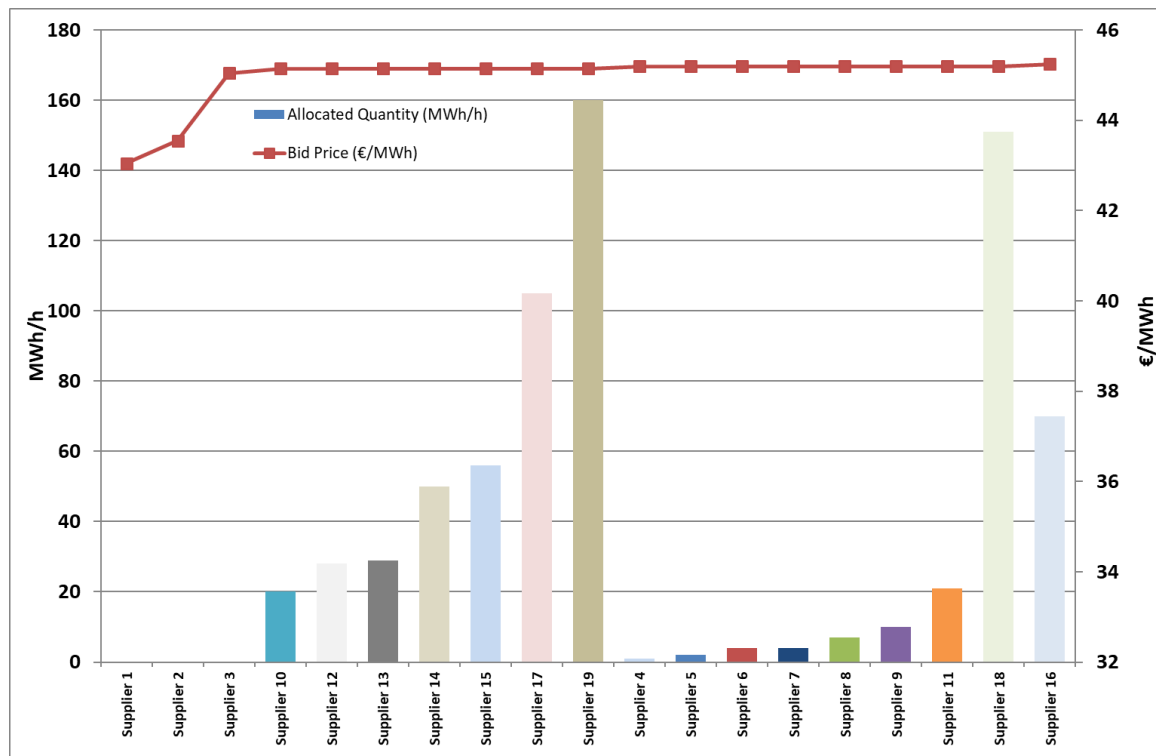

Γράφημα.16 Κατάταξη Δηλώσεων Αγοράς Δημοπρασίας «2017Α04» βάσει της Τιμής Δήλωσης Αγοράς

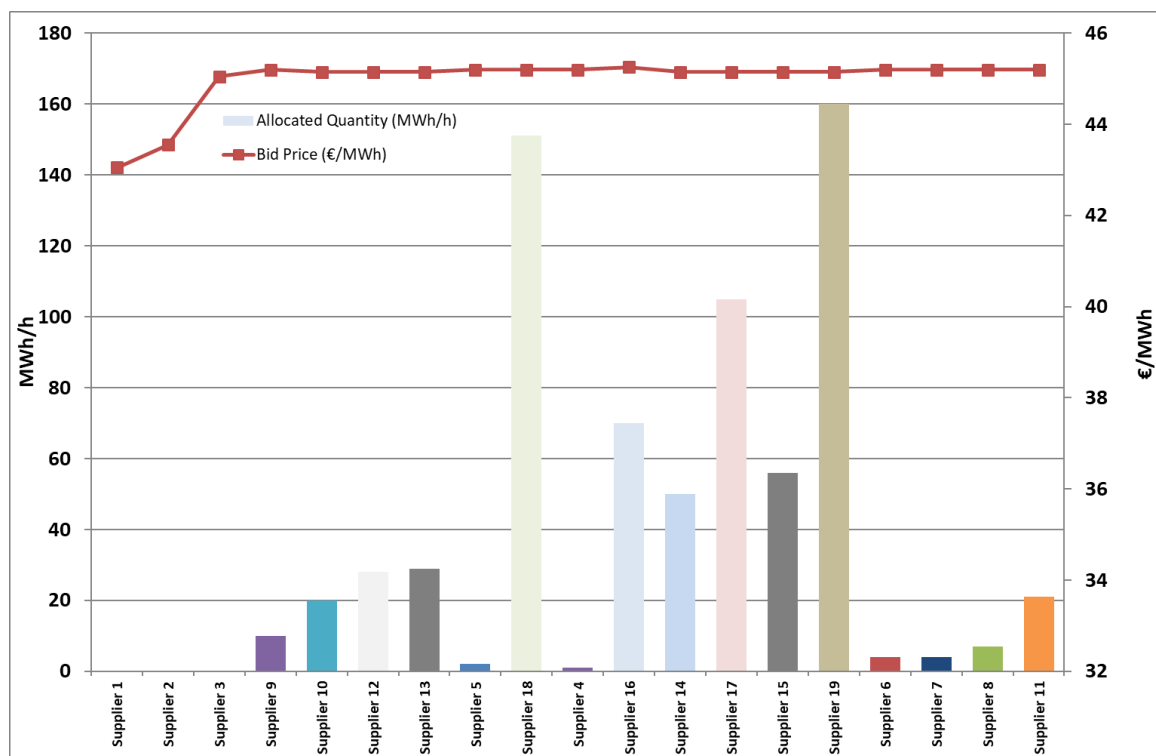

5. Δευτερογενής Αγορά

Κατά τις διατάξεις του Κεφαλαίου 8 του ΚΣΔΠΠΗΕ η Δευτερογενής Αγορά λειτουργεί διαρκώς. Οι Πωλητές και οι Αγοραστές Ποσοτήτων των Προθεσμιακών Μηνιαίων Υποπροϊόντων του μήνα m δηλώνουν τη Μεταβίβαση Ποσοτήτων από την κοινοποίηση του Πίνακα Καταμερισμού Προθεσμιακών Μηνιαίων Υποπροϊόντων μέχρι τη Λήξη Προθεσμίας Μεταβίβασης για τον μήνα m . Στον Πίνακα.9 παρουσιάζονται τα απολογιστικά στοιχεία της λειτουργίας της Δευτερογενούς Αγοράς για τους μήνες φυσικής παράδοσης Δεκέμβριο 2016 – Ιανουάριο 2018.

Πίνακας.9 Απολογιστικά στοιχεία της λειτουργίας της Δευτερογενούς Αγοράς για Προθεσμιακά Μηνιαία Υποπροϊόντα με φυσική παράδοση μέχρι τον 01/2018

Delivery Month	Forward Product	No. of Transfers	Transferred Quantities (MWh/h)	Quantity (MWh/h)	WAvg Transfer Price (€/MWh)	Wavg Bid Price (€/MWh)
2016 12 Gate Closure: 16/11/16 15:00	2016A01P01	2	17	460	38.059	37.5
2017 01 Gate Closure: 15/12/16 15:00	2016A01P01	2	12	460	39	37.5
2017 02 Gate Closure: 17/01/17 15:00	2016A01P01	2	11	460	42	37.5
2017 03 Gate Closure: 15/02/17 15:00	2016A01P01	2	9	460	41.111	37.5
	2017A01P01	4	19	145	41.612	41.056
2017 04 Gate Closure: 17/03/17 15:00	2016A01P01	2	9	460	40.222	37.5
	2017A01P01	4	19	145	41.122	41.056
2017 05 Gate Closure: 18/04/17 15:00	2016A01P01	3	8	460	41.5	37.5
	2017A01P01	5	24	145	41.655	41.055
2017 06 Gate Closure: 17/05/17 15:00	2016A01P01	1	6	460	39.5	37.5
	2017A01P01	4	12	145	41.323	41.056
	2017A02P02	1	3	145	39.97	39.97
2017 07 Gate Closure: 18/06/17 15:00	2016A01P01	2	9	460	46.733	37.442
	2017A01P01	5	22	145	44.677	41.055
2017 08 Gate Closure: 18/07/17 15:00	2016A01P01	1	6	460	42.5	37.5
	2017A01P01	3	14	145	42.5	41.057
2017 09 Gate Closure: 16/08/17 15:00	2016A01P01	1	9	460	39	37.5
	2017A01P01	3	15	145	42.48	41.057
	2017A03P03	5	39	145	44.013	43.05
2017 10 Gate Closure: 18/09/17 15:00	2016A01P01	2	9	460	41.333	37.5
	2017A01P01	3	13	145	42.346	41.058
	2017A03P03	8	38	145	43.766	43.05
2017 11 Gate Closure: 18/10/17 15:00	2016A01P01	1	7	460	44.55	37.5
	2017A01P01	3	14	145	42.929	41.059
	2017A03P03	5	39	145	44.633	43.05
2017 12 Gate Closure: 15/11/17 15:00	2017A01P01	4	20	145	46.64	41.056
	2017A03P03	4	27	145	44.333	43.05
	2017A04P04	13	140	718	50.14	45.166
2018 01 Gate Closure: 15/12/17 15:00	2017A01P01	4	18	145	46.739	41.057
	2017A03P03	4	27	145	46.074	43.05
	2017A04P04	14	135	718	50.039	45.159

Επεξήγηση τίτλων

No Transfers:	Πλήθος μεταβιβάσεων Προθεσμιακών Μηνιαίων Υποπροϊόντων στη Δευτερογενή Αγορά κατά τον συγκεκριμένο μήνα φυσικής παράδοσης.
Transferred Quantities (MWh/h):	Συνολική ποσότητα Ποσότητα Μηνιαίων Υποπροϊόντων που μεταβιβάστηκε στη Δευτερογενή Αγορά κατά τον συγκεκριμένο μήνα φυσικής παράδοσης.
WAvg Transfer Price (€/MWh):	Μεσοσταθμική Τιμή στην οποία μεταβιβάστηκαν τα Προθεσμιακά Μηνιαία Υποπροϊόντα κατά τον συγκεκριμένο μήνα φυσικής παράδοσης.
WAvg Bid Price (€/MWh):	Μεσοσταθμική Τιμή Δήλωσης Αγοράς (από την Πρωτογενή Αγορά) των Προθεσμιακών Μηνιαίων Υποπροϊόντων που μεταβιβάστηκαν κατά τον



Gate Opening/Closure: συγκεκριμένο μήνα φυσικής παράδοσης.
Έναρξη/Λήξη Προθεσμίας Υποβολής Δηλώσεων Μεταβίβασης Δευτερογενούς Αγοράς

6. Δηλώσεις Χρήσης

Οι Δηλώσεις Χρήσεις των Μηνιαίων Προθεσμιακών Υποπροϊόντων υποβάλλονται από τους Κατόχους μετά τη Λήξη της Προθεσμίας Υποβολής Δηλώσεων Μεταβίβασης της Δευτερογενούς Αγοράς για τον μήνα φυσικής παράδοσης που αφορούν. Στον πίνακα που ακολουθεί συνοψίζονται οι Ποσότητες των Δηλώσεων Χρήσης των Μηνιαίων Προθεσμιακών Υποπροϊόντων 2016A01P01, 2017A01P01, 2017A02P02, 2017A03P03, και 2017A04P04 που έχουν υποβληθεί μέχρι και για το μήνα Ιανουάριο 2018.

Πίνακας.10α Στοιχεία Δηλώσεων Χρήσης των Μηνιαίων Προθεσμιακών Υποπροϊόντων ανά Επιλέξιμο Προμηθευτή/Έμπορο για τον Μήνα Φυσικής Παράδοσης 12/2016

ELIGIBLE SUPPLIER	PRODUCT CODE	TOTAL NOM USG MW	PRODUCT USG_DCL_SHARE
Elig.Supplier_01	2016A01P01	110	23.91%
Elig.Supplier_02	2016A01P01	108	23.48%
Elig.Supplier_03	2016A01P01	97	21.09%
Elig.Supplier_04	2016A01P01	49	10.65%
Elig.Supplier_05	2016A01P01	53	11.52%
Elig.Supplier_06	2016A01P01	20	4.35%
Elig.Supplier_07	2016A01P01	15	3.26%
Elig.Supplier_11	2016A01P01	3	0.65%
Elig.Supplier_12	2016A01P01	2	0.44%
Elig.Supplier_15	2016A01P01	1	0.22%
Elig.Supplier_17	2016A01P01	2	0.44%

*Η κατάταξη των επιλέξιμων προμηθευτών και εμπόρων επικαιροποιείται κάθε μηνά αναφοράς σύμφωνα με τον πίνακα 11. της παρούσας έκθεσης.

Πίνακας.10β Στοιχεία Δηλώσεων Χρήσης των Μηνιαίων Προθεσμιακών Υποπροϊόντων ανά Επιλέξιμο Προμηθευτή/Έμπορο για τον Μήνα Φυσικής Παράδοσης 01/2017

ELIGIBLE SUPPLIER	PRODUCT CODE	TOTAL NOM USG MW	PRODUCT USG_DCL_SHARE
Elig.Supplier_01	2016A01P01	105	22.83%
Elig.Supplier_02	2016A01P01	108	23.48%
Elig.Supplier_03	2016A01P01	97	21.09%
Elig.Supplier_04	2016A01P01	49	10.65%
Elig.Supplier_05	2016A01P01	53	11.52%
Elig.Supplier_06	2016A01P01	20	4.35%
Elig.Supplier_07	2016A01P01	20	4.35%
Elig.Supplier_11	2016A01P01	3	0.65%
Elig.Supplier_12	2016A01P01	2	0.44%
Elig.Supplier_15	2016A01P01	1	0.22%
Elig.Supplier_17	2016A01P01	2	0.44%

*Η κατάταξη των επιλέξιμων προμηθευτών και εμπόρων επικαιροποιείται κάθε μηνά αναφοράς σύμφωνα με τον πίνακα 11. της παρούσας έκθεσης.

Πίνακας.10γ Στοιχεία Δηλώσεων Χρήσης των Μηνιαίων Προθεσμιακών Υποπροϊόντων ανά Επιλέξιμο Προμηθευτή/Έμπορο για τον Μήνα Φυσικής Παράδοσης 02/2017

ELIGIBLE SUPPLIER	PRODUCT CODE	TOTAL NOM USG MW	PRODUCT USG_DCL_SHARE
Elig.Supplier_01	2016A01P01	111	24.13%
Elig.Supplier_02	2016A01P01	108	23.48%
Elig.Supplier_03	2016A01P01	97	21.09%
Elig.Supplier_04	2016A01P01	47	10.22%
Elig.Supplier_05	2016A01P01	53	11.52%
Elig.Supplier_06	2016A01P01	20	4.35%
Elig.Supplier_07	2016A01P01	15	3.26%
Elig.Supplier_11	2016A01P01	4	0.87%
Elig.Supplier_12	2016A01P01	2	0.44%
Elig.Supplier_15	2016A01P01	1	0.22%
Elig.Supplier_17	2016A01P01	2	0.44%

*Η κατάταξη των επιλέξιμων προμηθευτών και εμπόρων επικαιροποιείται κάθε μηνά αναφοράς σύμφωνα με τον πίνακα 11. της παρούσας έκθεσης.

Πίνακας.10δ Στοιχεία Δηλώσεων Χρήσης των Μηνιαίων Προθεσμιακών Υποπροϊόντων ανά Επιλέξιμο Προμηθευτή/Έμπορο για τον Μήνα Φυσικής Παράδοσης 03/2017

ELIGIBLE SUPPLIER	PRODUCT CODE	TOTAL NOM USG MW	PRODUCT USG_DCL_SHARE
Elig.Supplier_01	2016A01P01	113	24.57%
Elig.Supplier_01	2017A01P01	24	16.55%
Elig.Supplier_02	2016A01P01	108	23.48%
Elig.Supplier_02	2017A01P01	33	22.76%
Elig.Supplier_03	2016A01P01	97	21.09%
Elig.Supplier_03	2017A01P01	31	21.38%
Elig.Supplier_04	2016A01P01	42	9.13%
Elig.Supplier_04	2017A01P01	15	10.35%
Elig.Supplier_05	2016A01P01	53	11.52%
Elig.Supplier_05	2017A01P01	6	4.14%
Elig.Supplier_06	2016A01P01	20	4.35%
Elig.Supplier_06	2017A01P01	6	4.14%
Elig.Supplier_07	2016A01P01	15	3.26%
Elig.Supplier_07	2017A01P01	6	4.14%
Elig.Supplier_08	2017A01P01	10	6.90%
Elig.Supplier_09	2017A01P01	2	1.38%
Elig.Supplier_10	2017A01P01	9	6.21%
Elig.Supplier_11	2016A01P01	6	1.30%
Elig.Supplier_12	2016A01P01	3	0.65%
Elig.Supplier_14	2017A01P01	1	0.69%
Elig.Supplier_15	2016A01P01	1	0.22%
Elig.Supplier_16	2017A01P01	1	0.69%
Elig.Supplier_17	2016A01P01	2	0.44%
Elig.Supplier_17	2017A01P01	1	0.69%

*Η κατάταξη των επιλέξιμων προμηθευτών και εμπόρων επικαιροποιείται κάθε μηνά αναφοράς σύμφωνα με τον πίνακα 11. της παρούσας έκθεσης.

Πίνακας.10ε Στοιχεία Δηλώσεων Χρήσης των Μηνιαίων Προθεσμιακών Υποπροϊόντων ανά Επιλέξιμο Προμηθευτή/Έμπορο για τον Μήνα Φυσικής Παράδοσης 04/2017

ELIGIBLE SUPPLIER	PRODUCT CODE	TOTAL NOM USG MW	PRODUCT USG_DCL_SHARE
Elig.Supplier_01	2016A01P01	113	24.57%
Elig.Supplier_01	2017A01P01	27	18.62%
Elig.Supplier_02	2016A01P01	108	23.48%
Elig.Supplier_02	2017A01P01	33	22.76%
Elig.Supplier_03	2016A01P01	97	21.09%
Elig.Supplier_03	2017A01P01	31	21.38%
Elig.Supplier_04	2016A01P01	42	9.13%
Elig.Supplier_04	2017A01P01	12	8.28%
Elig.Supplier_05	2016A01P01	53	11.52%
Elig.Supplier_05	2017A01P01	6	4.14%
Elig.Supplier_06	2016A01P01	20	4.35%
Elig.Supplier_06	2017A01P01	6	4.14%
Elig.Supplier_07	2016A01P01	15	3.26%
Elig.Supplier_07	2017A01P01	6	4.14%
Elig.Supplier_08	2017A01P01	10	6.90%
Elig.Supplier_09	2017A01P01	2	1.38%
Elig.Supplier_10	2017A01P01	9	6.21%
Elig.Supplier_11	2016A01P01	6	1.30%
Elig.Supplier_12	2016A01P01	3	0.65%
Elig.Supplier_14	2017A01P01	1	0.69%
Elig.Supplier_15	2016A01P01	1	0.22%
Elig.Supplier_16	2017A01P01	1	0.69%
Elig.Supplier_17	2016A01P01	2	0.44%
Elig.Supplier_17	2017A01P01	1	0.69%

*Η κατάταξη των επιλέξιμων προμηθευτών και εμπόρων επικαιροποιείται κάθε μηνά αναφοράς σύμφωνα με τον πίνακα 11. της παρούσας έκθεσης.

Πίνακας.10ζ Στοιχεία Δηλώσεων Χρήσης των Μηνιαίων Προθεσμιακών Υποπροϊόντων ανά Επιλέξιμο Προμηθευτή/Έμπορο για τον Μήνα Φυσικής Παράδοσης 05/2017

ELIGIBLE SUPPLIER	PRODUCT CODE	TOTAL NOM USG MW	PRODUCT USG_DCL_SHARE
Elig.Supplier_01	2016A01P01	109	23.70%
Elig.Supplier_01	2017A01P01	29	20.00%
Elig.Supplier_02	2016A01P01	108	23.48%
Elig.Supplier_02	2017A01P01	33	22.76%
Elig.Supplier_03	2016A01P01	97	21.09%
Elig.Supplier_03	2017A01P01	31	21.38%
Elig.Supplier_04	2016A01P01	45	9.78%
Elig.Supplier_04	2017A01P01	15	10.35%
Elig.Supplier_05	2016A01P01	53	11.52%
Elig.Supplier_05	2017A01P01	1	0.69%
Elig.Supplier_06	2016A01P01	20	4.35%
Elig.Supplier_06	2017A01P01	6	4.14%
Elig.Supplier_07	2016A01P01	15	3.26%
Elig.Supplier_07	2017A01P01	6	4.14%
Elig.Supplier_08	2017A01P01	10	6.90%
Elig.Supplier_09	2017A01P01	2	1.38%

Elig.Supplier_10	2017A01P01	9	6.21%
Elig.Supplier_11	2016A01P01	7	1.52%
Elig.Supplier_12	2016A01P01	3	0.65%
Elig.Supplier_14	2017A01P01	1	0.69%
Elig.Supplier_15	2016A01P01	1	0.22%
Elig.Supplier_16	2017A01P01	1	0.69%
Elig.Supplier_17	2016A01P01	2	0.44%
Elig.Supplier_17	2017A01P01	1	0.69%

*Η κατάταξη των επιλέξιμων προμηθευτών και εμπόρων επικαιροποιείται κάθε μηνά αναφοράς σύμφωνα με τον πίνακα 11. της παρούσας έκθεσης.

Πίνακας.10η Στοιχεία Δηλώσεων Χρήσης των Μηνιαίων Προθεσμιακών Υποπροϊόντων ανά Επιλέξιμο Προμηθευτή/Έμπορο για τον Μήνα Φυσικής Παράδοσης 06/2017

ELIGIBLE SUPPLIER	PRODUCT CODE	TOTAL NOM USG MW	PRODUCT USG_DCL_SHARE
Elig.Supplier_01	2016A01P01	111	24.13%
Elig.Supplier_01	2017A01P01	25	17.24%
Elig.Supplier_01	2017A02P02	33	22.76%
Elig.Supplier_02	2016A01P01	108	23.48%
Elig.Supplier_02	2017A01P01	33	22.76%
Elig.Supplier_02	2017A02P02	30	20.69%
Elig.Supplier_03	2016A01P01	97	21.09%
Elig.Supplier_03	2017A01P01	31	21.38%
Elig.Supplier_03	2017A02P02	30	20.69%
Elig.Supplier_04	2016A01P01	42	9.13%
Elig.Supplier_04	2017A01P01	12	8.28%
Elig.Supplier_04	2017A02P02	20	13.79%
Elig.Supplier_05	2016A01P01	53	11.52%
Elig.Supplier_05	2017A01P01	6	4.14%
Elig.Supplier_05	2017A02P02	14	9.66%
Elig.Supplier_06	2016A01P01	20	4.35%
Elig.Supplier_06	2017A01P01	6	4.14%
Elig.Supplier_06	2017A02P02	6	4.14%
Elig.Supplier_07	2016A01P01	15	3.26%
Elig.Supplier_07	2017A01P01	11	7.59%
Elig.Supplier_07	2017A02P02	5	3.45%
Elig.Supplier_08	2017A01P01	5	3.45%
Elig.Supplier_09	2017A01P01	3	2.07%
Elig.Supplier_09	2017A02P02	2	1.38%
Elig.Supplier_10	2017A01P01	9	6.21%
Elig.Supplier_10	2017A02P02	2	1.38%
Elig.Supplier_11	2016A01P01	9	1.96%
Elig.Supplier_12	2016A01P01	2	0.44%
Elig.Supplier_12	2017A02P02	2	1.38%
Elig.Supplier_14	2017A01P01	2	1.38%
Elig.Supplier_15	2016A01P01	1	0.22%
Elig.Supplier_16	2017A01P01	1	0.69%
Elig.Supplier_16	2017A02P02	1	0.69%
Elig.Supplier_17	2016A01P01	2	0.44%
Elig.Supplier_17	2017A01P01	1	0.69%

*Η κατάταξη των επιλέξιμων προμηθευτών και εμπόρων επικαιροποιείται κάθε μηνά αναφοράς σύμφωνα με τον πίνακα 11. της παρούσας έκθεσης.

Πίνακας.10ι Στοιχεία Δηλώσεων Χρήσης των Μηνιαίων Προθεσμιακών Υποπροϊόντων ανά Επιλέξιμο Προμηθευτή/Έμπορο για τον Μήνα Φυσικής Παράδοσης 07/2017

ELIGIBLE SUPPLIER	PRODUCT CODE	TOTAL NOM USG MW	PRODUCT USG_DCL_SHARE
Elig.Supplier_01	2016A01P01	114	24.78%
Elig.Supplier_01	2017A01P01	28	19.31%
Elig.Supplier_01	2017A02P02	30	20.69%
Elig.Supplier_02	2016A01P01	108	23.48%
Elig.Supplier_02	2017A01P01	33	22.76%
Elig.Supplier_02	2017A02P02	30	20.69%
Elig.Supplier_03	2016A01P01	97	21.09%
Elig.Supplier_03	2017A01P01	31	21.38%
Elig.Supplier_03	2017A02P02	30	20.69%
Elig.Supplier_04	2016A01P01	42	9.13%
Elig.Supplier_04	2017A01P01	10	6.90%
Elig.Supplier_04	2017A02P02	20	13.79%
Elig.Supplier_05	2016A01P01	49	10.65%
Elig.Supplier_05	2017A02P02	14	9.66%
Elig.Supplier_06	2016A01P01	20	4.35%
Elig.Supplier_06	2017A01P01	6	4.14%
Elig.Supplier_06	2017A02P02	6	4.14%
Elig.Supplier_07	2016A01P01	15	3.26%
Elig.Supplier_07	2017A01P01	8	5.52%
Elig.Supplier_07	2017A02P02	5	3.45%
Elig.Supplier_08	2017A01P01	10	6.90%
Elig.Supplier_09	2017A01P01	2	1.38%
Elig.Supplier_09	2017A02P02	5	3.45%
Elig.Supplier_10	2017A01P01	9	6.21%
Elig.Supplier_10	2017A02P02	2	1.38%
Elig.Supplier_11	2016A01P01	10	2.17%
Elig.Supplier_12	2016A01P01	2	0.44%
Elig.Supplier_12	2017A02P02	2	1.38%
Elig.Supplier_14	2017A01P01	2	1.38%
Elig.Supplier_15	2016A01P01	1	0.22%
Elig.Supplier_16	2017A01P01	3	2.07%
Elig.Supplier_16	2017A02P02	1	0.69%
Elig.Supplier_17	2016A01P01	2	0.44%
Elig.Supplier_17	2017A01P01	1	0.69%
Elig.Trader_04	2017A01P01	2	1.38%

*Η κατάταξη των επιλέξιμων προμηθευτών και εμπόρων επικαιροποιείται κάθε μηνά αναφοράς σύμφωνα με τον πίνακα 11. της παρούσας έκθεσης.

Πίνακας.10η Στοιχεία Δηλώσεων Χρήσης των Μηνιαίων Προθεσμιακών Υποπροϊόντων ανά Επιλέξιμο Προμηθευτή/Έμπορο για τον Μήνα Φυσικής Παράδοσης 08/2017

ELIGIBLE SUPPLIER	PRODUCT CODE	TOTAL NOM USG MW	PRODUCT USG_DCL_SHARE
Elig.Supplier_01	2016A01P01	111	24.13%
Elig.Supplier_01	2017A01P01	22	15.17%
Elig.Supplier_01	2017A02P02	30	20.69%
Elig.Supplier_02	2016A01P01	108	23.48%
Elig.Supplier_02	2017A01P01	33	22.76%

Elig.Supplier_02	2017A02P02	30	20.69%
Elig.Supplier_03	2016A01P01	97	21.09%
Elig.Supplier_03	2017A01P01	31	21.38%
Elig.Supplier_03	2017A02P02	30	20.69%
Elig.Supplier_04	2016A01P01	42	9.13%
Elig.Supplier_04	2017A01P01	10	6.90%
Elig.Supplier_04	2017A02P02	20	13.79%
Elig.Supplier_05	2016A01P01	53	11.52%
Elig.Supplier_05	2017A01P01	6	4.14%
Elig.Supplier_05	2017A02P02	14	9.66%
Elig.Supplier_06	2016A01P01	20	4.35%
Elig.Supplier_06	2017A01P01	6	4.14%
Elig.Supplier_06	2017A02P02	6	4.14%
Elig.Supplier_07	2016A01P01	15	3.26%
Elig.Supplier_07	2017A01P01	8	5.52%
Elig.Supplier_07	2017A02P02	5	3.45%
Elig.Supplier_08	2017A01P01	10	6.90%
Elig.Supplier_09	2017A01P01	4	2.76%
Elig.Supplier_09	2017A02P02	5	3.45%
Elig.Supplier_10	2017A01P01	9	6.21%
Elig.Supplier_10	2017A02P02	2	1.38%
Elig.Supplier_11	2016A01P01	9	1.96%
Elig.Supplier_12	2016A01P01	2	0.44%
Elig.Supplier_12	2017A02P02	2	1.38%
Elig.Supplier_14	2017A01P01	2	1.38%
Elig.Supplier_15	2016A01P01	1	0.22%
Elig.Supplier_16	2017A01P01	3	2.07%
Elig.Supplier_16	2017A02P02	1	0.69%
Elig.Supplier_17	2016A01P01	2	0.44%
Elig.Supplier_17	2017A01P01	1	0.69%

*Η κατάταξη των επιλέξιμων προμηθευτών και εμπόρων επικαιροποιείται κάθε μηνά αναφοράς σύμφωνα με τον πίνακα 11. της παρούσας έκθεσης.

Πίνακας.10κ Στοιχεία Δηλώσεων Χρήσης των Μηνιαίων Προθεσμιακών Υποπροϊόντων ανά Επιλέξιμο Προμηθευτή/Έμπορο για τον Μήνα Φυσικής Παράδοσης 09/2017

ELIGIBLE SUPPLIER	PRODUCT CODE	TOTAL NOM USG MW	PRODUCT USG_DCL_SHARE
Elig.Supplier_01	2016A01P01	114	24.78%
Elig.Supplier_01	2017A01P01	20	13.79%
Elig.Supplier_01	2017A02P02	30	20.69%
Elig.Supplier_01	2017A03P03	24	16.55%
Elig.Supplier_02	2016A01P01	108	23.48%
Elig.Supplier_02	2017A01P01	33	22.76%
Elig.Supplier_02	2017A02P02	30	20.69%
Elig.Supplier_02	2017A03P03	25	17.24%
Elig.Supplier_03	2016A01P01	97	21.09%
Elig.Supplier_03	2017A01P01	31	21.38%
Elig.Supplier_03	2017A02P02	30	20.69%
Elig.Supplier_03	2017A03P03	15	10.35%
Elig.Supplier_04	2016A01P01	42	9.13%
Elig.Supplier_04	2017A01P01	10	6.90%
Elig.Supplier_04	2017A02P02	20	13.79%

Elig.Supplier_04	2017A03P03	18	12.41%
Elig.Supplier_05	2016A01P01	53	11.52%
Elig.Supplier_05	2017A01P01	6	4.14%
Elig.Supplier_05	2017A02P02	14	9.66%
Elig.Supplier_05	2017A03P03	11	7.59%
Elig.Supplier_06	2016A01P01	20	4.35%
Elig.Supplier_06	2017A01P01	6	4.14%
Elig.Supplier_06	2017A02P02	6	4.14%
Elig.Supplier_06	2017A03P03	15	10.35%
Elig.Supplier_07	2016A01P01	15	3.26%
Elig.Supplier_07	2017A01P01	11	7.59%
Elig.Supplier_07	2017A02P02	5	3.45%
Elig.Supplier_07	2017A03P03	6	4.14%
Elig.Supplier_08	2017A01P01	10	6.90%
Elig.Supplier_08	2017A03P03	16	11.03%
Elig.Supplier_09	2017A01P01	4	2.76%
Elig.Supplier_09	2017A02P02	5	3.45%
Elig.Supplier_10	2017A01P01	9	6.21%
Elig.Supplier_10	2017A02P02	2	1.38%
Elig.Supplier_10	2017A03P03	3	2.07%
Elig.Supplier_11	2016A01P01	6	1.30%
Elig.Supplier_12	2016A01P01	2	0.44%
Elig.Supplier_12	2017A02P02	2	1.38%
Elig.Supplier_13	2017A03P03	5	3.45%
Elig.Supplier_14	2017A01P01	1	0.69%
Elig.Supplier_14	2017A03P03	2	1.38%
Elig.Supplier_15	2016A01P01	1	0.22%
Elig.Supplier_15	2017A03P03	1	0.69%
Elig.Supplier_16	2017A01P01	3	2.07%
Elig.Supplier_16	2017A02P02	1	0.69%
Elig.Supplier_17	2016A01P01	2	0.44%
Elig.Supplier_17	2017A01P01	1	0.69%
Elig.Trader_03	2017A03P03	4	2.76%

*Η κατάταξη των επιλέξιμων προμηθευτών και εμπόρων επικαιροποιείται κάθε μηνά αναφοράς σύμφωνα με τον πίνακα 11. της παρούσας έκθεσης.

Πίνακας.10λ Στοιχεία Δηλώσεων Χρήσης των Μηνιαίων Προθεσμιακών Υποπροϊόντων ανά Επιλέξιμο Προμηθευτή/Έμπορο για τον Μήνα Φυσικής Παράδοσης 10/2017

ELIGIBLE SUPPLIER	PRODUCT CODE	TOTAL NOM USG MW	PRODUCT USG_DCL_SHARE
Elig.Supplier_01	2016A01P01	111	24.13%
Elig.Supplier_01	2017A01P01	23	15.86%
Elig.Supplier_01	2017A02P02	30	20.69%
Elig.Supplier_01	2017A03P03	26	17.93%
Elig.Supplier_02	2016A01P01	108	23.48%
Elig.Supplier_02	2017A01P01	33	22.76%
Elig.Supplier_02	2017A02P02	30	20.69%
Elig.Supplier_02	2017A03P03	25	17.24%
Elig.Supplier_03	2016A01P01	97	21.09%
Elig.Supplier_03	2017A01P01	31	21.38%
Elig.Supplier_03	2017A02P02	30	20.69%
Elig.Supplier_03	2017A03P03	15	10.35%

Elig.Supplier_04	2016A01P01	45	9.78%
Elig.Supplier_04	2017A01P01	10	6.90%
Elig.Supplier_04	2017A02P02	20	13.79%
Elig.Supplier_04	2017A03P03	20	13.79%
Elig.Supplier_05	2016A01P01	53	11.52%
Elig.Supplier_05	2017A01P01	6	4.14%
Elig.Supplier_05	2017A02P02	14	9.66%
Elig.Supplier_05	2017A03P03	13	8.97%
Elig.Supplier_06	2016A01P01	20	4.35%
Elig.Supplier_06	2017A01P01	6	4.14%
Elig.Supplier_06	2017A02P02	6	4.14%
Elig.Supplier_06	2017A03P03	15	10.35%
Elig.Supplier_07	2016A01P01	15	3.26%
Elig.Supplier_07	2017A01P01	6	4.14%
Elig.Supplier_07	2017A02P02	5	3.45%
Elig.Supplier_07	2017A03P03	6	4.14%
Elig.Supplier_08	2017A01P01	10	6.90%
Elig.Supplier_08	2017A03P03	12	8.28%
Elig.Supplier_09	2017A01P01	6	4.14%
Elig.Supplier_09	2017A02P02	5	3.45%
Elig.Supplier_09	2017A03P03	1	0.69%
Elig.Supplier_10	2017A01P01	9	6.21%
Elig.Supplier_10	2017A02P02	2	1.38%
Elig.Supplier_10	2017A03P03	3	2.07%
Elig.Supplier_11	2016A01P01	6	1.30%
Elig.Supplier_12	2016A01P01	2	0.44%
Elig.Supplier_12	2017A02P02	2	1.38%
Elig.Supplier_13	2017A03P03	5	3.45%
Elig.Supplier_14	2017A01P01	2	1.38%
Elig.Supplier_14	2017A03P03	2	1.38%
Elig.Supplier_15	2016A01P01	1	0.22%
Elig.Supplier_15	2017A03P03	1	0.69%
Elig.Supplier_16	2017A01P01	2	1.38%
Elig.Supplier_16	2017A02P02	1	0.69%
Elig.Supplier_17	2016A01P01	2	0.44%
Elig.Supplier_17	2017A01P01	1	0.69%
Elig.Trader_03	2017A03P03	1	0.69%

*Η κατάταξη των επιλέξιμων προμηθευτών και εμπόρων επικαιροποιείται κάθε μηνά αναφοράς σύμφωνα με τον πίνακα 11. της παρούσας έκθεσης.

Πίνακας.10μ Στοιχεία Δηλώσεων Χρήσης των Μηνιαίων Προθεσμιακών Υποπροϊόντων ανά Επιλέξιμο Προμηθευτή/Έμπορο για τον Μήνα Φυσικής Παράδοσης 11/2017

ELIGIBLE SUPPLIER	PRODUCT CODE	TOTAL NOM USG MW	PRODUCT USG_DCL_SHARE
Elig.Supplier_01	2016A01P01	112	24.35%
Elig.Supplier_01	2017A01P01	22	15.17%
Elig.Supplier_01	2017A02P02	30	20.69%
Elig.Supplier_01	2017A03P03	29	20.00%
Elig.Supplier_02	2016A01P01	108	23.48%
Elig.Supplier_02	2017A01P01	33	22.76%
Elig.Supplier_02	2017A02P02	30	20.69%
Elig.Supplier_02	2017A03P03	25	17.24%

Elig.Supplier_03	2016A01P01	97	21.09%
Elig.Supplier_03	2017A01P01	31	21.38%
Elig.Supplier_03	2017A02P02	30	20.69%
Elig.Supplier_03	2017A03P03	15	10.35%
Elig.Supplier_04	2016A01P01	42	9.13%
Elig.Supplier_04	2017A01P01	10	6.90%
Elig.Supplier_04	2017A02P02	20	13.79%
Elig.Supplier_04	2017A03P03	18	12.41%
Elig.Supplier_05	2016A01P01	53	11.52%
Elig.Supplier_05	2017A01P01	6	4.14%
Elig.Supplier_05	2017A02P02	14	9.66%
Elig.Supplier_05	2017A03P03	11	7.59%
Elig.Supplier_06	2016A01P01	20	4.35%
Elig.Supplier_06	2017A01P01	6	4.14%
Elig.Supplier_06	2017A02P02	6	4.14%
Elig.Supplier_06	2017A03P03	15	10.35%
Elig.Supplier_07	2016A01P01	15	3.26%
Elig.Supplier_07	2017A01P01	6	4.14%
Elig.Supplier_07	2017A02P02	5	3.45%
Elig.Supplier_07	2017A03P03	6	4.14%
Elig.Supplier_08	2017A01P01	10	6.90%
Elig.Supplier_08	2017A03P03	10	6.90%
Elig.Supplier_09	2017A01P01	6	4.14%
Elig.Supplier_09	2017A02P02	5	3.45%
Elig.Supplier_10	2017A01P01	9	6.21%
Elig.Supplier_10	2017A02P02	2	1.38%
Elig.Supplier_10	2017A03P03	3	2.07%
Elig.Supplier_11	2016A01P01	8	1.74%
Elig.Supplier_12	2016A01P01	2	0.44%
Elig.Supplier_12	2017A02P02	2	1.38%
Elig.Supplier_13	2017A03P03	5	3.45%
Elig.Supplier_14	2017A01P01	2	1.38%
Elig.Supplier_14	2017A03P03	2	1.38%
Elig.Supplier_15	2016A01P01	1	0.22%
Elig.Supplier_15	2017A03P03	1	0.69%
Elig.Supplier_16	2017A01P01	1	0.69%
Elig.Supplier_16	2017A02P02	1	0.69%
Elig.Supplier_17	2016A01P01	2	0.44%
Elig.Supplier_17	2017A01P01	1	0.69%
Elig.Trader_03	2017A01P01	2	1.38%
Elig.Trader_03	2017A03P03	5	3.45%

*Η κατάταξη των επιλέξιμων προμηθευτών και εμπόρων επικαιροποιείται κάθε μηνά αναφοράς σύμφωνα με τον πίνακα 11. της παρούσας έκθεσης.

Πίνακας.10ν Στοιχεία Δηλώσεων Χρήσης των Μηνιαίων Προθεσμιακών Υποπροϊόντων ανά Επιλέξιμο Προμηθευτή/Έμπορο για τον Μήνα Φυσικής Παράδοσης 12/2017

ELIGIBLE SUPPLIER	PRODUCT CODE	TOTAL NOM USG MW	PRODUCT USG_DCL_SHARE
Elig.Supplier_01	2017A01P01	22	15.17%
Elig.Supplier_01	2017A02P02	30	20.69%
Elig.Supplier_01	2017A03P03	20	13.79%
Elig.Supplier_01	2017A04P04	140	19.50%

Elig.Supplier_02	2017A01P01	33	22.76%
Elig.Supplier_02	2017A02P02	30	20.69%
Elig.Supplier_02	2017A03P03	25	17.24%
Elig.Supplier_02	2017A04P04	125	17.41%
Elig.Supplier_03	2017A01P01	31	21.38%
Elig.Supplier_03	2017A02P02	30	20.69%
Elig.Supplier_03	2017A03P03	15	10.35%
Elig.Supplier_03	2017A04P04	151	21.03%
Elig.Supplier_04	2017A01P01	10	6.90%
Elig.Supplier_04	2017A02P02	20	13.79%
Elig.Supplier_04	2017A03P03	18	12.41%
Elig.Supplier_04	2017A04P04	65	9.05%
Elig.Supplier_05	2017A01P01	6	4.14%
Elig.Supplier_05	2017A02P02	14	9.66%
Elig.Supplier_05	2017A03P03	11	7.59%
Elig.Supplier_05	2017A04P04	56	7.80%
Elig.Supplier_06	2017A01P01	6	4.14%
Elig.Supplier_06	2017A02P02	6	4.14%
Elig.Supplier_06	2017A03P03	15	10.35%
Elig.Supplier_06	2017A04P04	24	3.34%
Elig.Supplier_07	2017A01P01	6	4.14%
Elig.Supplier_07	2017A02P02	5	3.45%
Elig.Supplier_07	2017A03P03	6	4.14%
Elig.Supplier_07	2017A04P04	28	3.90%
Elig.Supplier_08	2017A01P01	10	6.90%
Elig.Supplier_08	2017A03P03	10	6.90%
Elig.Supplier_08	2017A04P04	10	1.39%
Elig.Supplier_09	2017A01P01	6	4.14%
Elig.Supplier_09	2017A02P02	5	3.45%
Elig.Supplier_09	2017A03P03	10	6.90%
Elig.Supplier_09	2017A04P04	20	2.79%
Elig.Supplier_10	2017A01P01	9	6.21%
Elig.Supplier_10	2017A02P02	2	1.38%
Elig.Supplier_10	2017A03P03	3	2.07%
Elig.Supplier_11	2017A03P03	4	2.76%
Elig.Supplier_11	2017A04P04	11	1.53%
Elig.Supplier_12	2017A02P02	2	1.38%
Elig.Supplier_13	2017A03P03	5	3.45%
Elig.Supplier_13	2017A04P04	10	1.39%
Elig.Supplier_14	2017A03P03	1	0.69%
Elig.Supplier_14	2017A04P04	4	0.56%
Elig.Supplier_15	2017A03P03	1	0.69%
Elig.Supplier_15	2017A04P04	2	0.28%
Elig.Supplier_16	2017A01P01	1	0.69%
Elig.Supplier_16	2017A02P02	1	0.69%
Elig.Supplier_17	2017A01P01	1	0.69%
Elig.Supplier_17	2017A04P04	1	0.14%
Elig.Supplier_18	2017A04P04	2	0.28%
Elig.Trader_01	2017A04P04	45	6.27%
Elig.Trader_02	2017A01P01	4	2.76%
Elig.Trader_02	2017A03P03	1	0.69%
Elig.Trader_02	2017A04P04	24	3.34%

Πίνακας.10ξ Στοιχεία Δηλώσεων Χρήσης των Μηνιαίων Προθεσμιακών Υποπροϊόντων ανά Επιλέξιμο Προμηθευτή/Έμπορο για τον Μήνα Φυσικής Παράδοσης 01/2018

ELIGIBLE SUPPLIER	PRODUCT CODE	TOTAL NOM USG MW	PRODUCT USG_DCL_SHARE
Elig.Supplier_01	2017A01P01	22	15.17%
Elig.Supplier_01	2017A02P02	30	20.69%
Elig.Supplier_01	2017A03P03	20	13.79%
Elig.Supplier_01	2017A04P04	154	21.45%
Elig.Supplier_02	2017A01P01	33	22.76%
Elig.Supplier_02	2017A02P02	30	20.69%
Elig.Supplier_02	2017A03P03	25	17.24%
Elig.Supplier_02	2017A04P04	115	16.02%
Elig.Supplier_03	2017A01P01	31	21.38%
Elig.Supplier_03	2017A02P02	30	20.69%
Elig.Supplier_03	2017A03P03	15	10.35%
Elig.Supplier_03	2017A04P04	146	20.33%
Elig.Supplier_04	2017A01P01	10	6.90%
Elig.Supplier_04	2017A02P02	20	13.79%
Elig.Supplier_04	2017A03P03	18	12.41%
Elig.Supplier_04	2017A04P04	70	9.75%
Elig.Supplier_05	2017A01P01	6	4.14%
Elig.Supplier_05	2017A02P02	14	9.66%
Elig.Supplier_05	2017A03P03	11	7.59%
Elig.Supplier_05	2017A04P04	56	7.80%
Elig.Supplier_06	2017A01P01	6	4.14%
Elig.Supplier_06	2017A02P02	6	4.14%
Elig.Supplier_06	2017A03P03	15	10.35%
Elig.Supplier_06	2017A04P04	24	3.34%
Elig.Supplier_07	2017A01P01	6	4.14%
Elig.Supplier_07	2017A02P02	5	3.45%
Elig.Supplier_07	2017A03P03	6	4.14%
Elig.Supplier_07	2017A04P04	28	3.90%
Elig.Supplier_08	2017A01P01	10	6.90%
Elig.Supplier_08	2017A03P03	10	6.90%
Elig.Supplier_08	2017A04P04	19	2.65%
Elig.Supplier_09	2017A01P01	6	4.14%
Elig.Supplier_09	2017A02P02	5	3.45%
Elig.Supplier_09	2017A03P03	10	6.90%
Elig.Supplier_09	2017A04P04	10	1.39%
Elig.Supplier_10	2017A01P01	9	6.21%
Elig.Supplier_10	2017A02P02	2	1.38%
Elig.Supplier_10	2017A03P03	3	2.07%
Elig.Supplier_11	2017A03P03	4	2.76%
Elig.Supplier_11	2017A04P04	21	2.93%
Elig.Supplier_12	2017A02P02	2	1.38%
Elig.Supplier_13	2017A04P04	10	1.39%
Elig.Supplier_14	2017A01P01	1	0.69%
Elig.Supplier_14	2017A03P03	1	0.69%
Elig.Supplier_14	2017A04P04	4	0.56%
Elig.Supplier_15	2017A03P03	1	0.69%
Elig.Supplier_15	2017A04P04	2	0.28%

Elig.Supplier_16	2017A01P01	1	0.69%
Elig.Supplier_16	2017A02P02	1	0.69%
Elig.Supplier_17	2017A01P01	1	0.69%
Elig.Supplier_17	2017A04P04	1	0.14%
Elig.Supplier_19	2017A04P04	2	0.28%
Elig.Supplier_20	2017A04P04	1	0.14%
Elig.Trader_01	2017A04P04	45	6.27%
Elig.Trader_02	2017A01P01	3	2.07%
Elig.Trader_02	2017A03P03	6	4.14%
Elig.Trader_02	2017A04P04	10	1.39%

*Η κατάταξη των επιλέξιμων προμηθευτών και εμπόρων επικαιροποιείται κάθε μηνά αναφοράς σύμφωνα με τον πίνακα 11. της παρούσας έκθεσης.

Επεξήγηση τίτλων

TOTAL NOM USG (MW): Συνολική Ποσότητα Δήλωσης Χρήσης Μηνιαίου Προθεσμιακού Υποπροϊόντος

PRODUCT_USG_DCL_SHARE (%): Ποσοστό Κατοχής επί της συνολικής ποσότητας του Προθεσμιακού Προϊόντος.

7. Συμπληρωματική Εκκαθάριση ΗΕΠ

Για την διευκόλυνση της αξιολόγησης της αποτελεσματικότητας του μηχανισμού των Δημοπρασιών Προθεσμιακών Προϊόντων Ηλεκτρικής Ενέργειας με φυσική παράδοση στην παρούσα παράγραφο παρατίθενται στοιχεία της Συμπληρωματικής Εκκαθάρισης του ΗΕΠ με στόχο να διερευνηθεί το πραγματικό οικονομικό όφελος των κατόχων των Προθεσμιακών Προϊόντων και αναλύονται οι Δηλώσεις Χρήσης των Μηνιαίων Προθεσμιακών Υπο-Προϊόντων σε σχέση με τις Δηλώσεις Φορτίου καθώς και η χρήση τους ως Προθεσμιακά Προϊόντα Βάσης.

Μεσοσταθμική Τιμή των Ποσοτήτων των Δηλώσεων Χρήσης

Στο παρακάτω γράφημα παρουσιάζεται η Μεσοσταθμική Τιμή των Ποσοτήτων των Δηλώσεων Χρήσης (με αναφορά στην Τιμή της σχετικής Δήλωσης Αγοράς) για όλα τα Προθεσμιακά Προϊόντα και όλους τους Κατόχους τους σε σύγκριση με την Μέση Μηνιαία Οριακή Τιμή Συστήματος για τους μήνες φυσικής παράδοσης Δεκέμβριο 2016 με Ιανουάριο 2018.

Γράφημα.17 Μεσοσταθμική Τιμή των Ποσοτήτων των Δηλώσεων Χρήσης σε σύγκριση με τη Μέση Μηνιαία ΟΤΣ

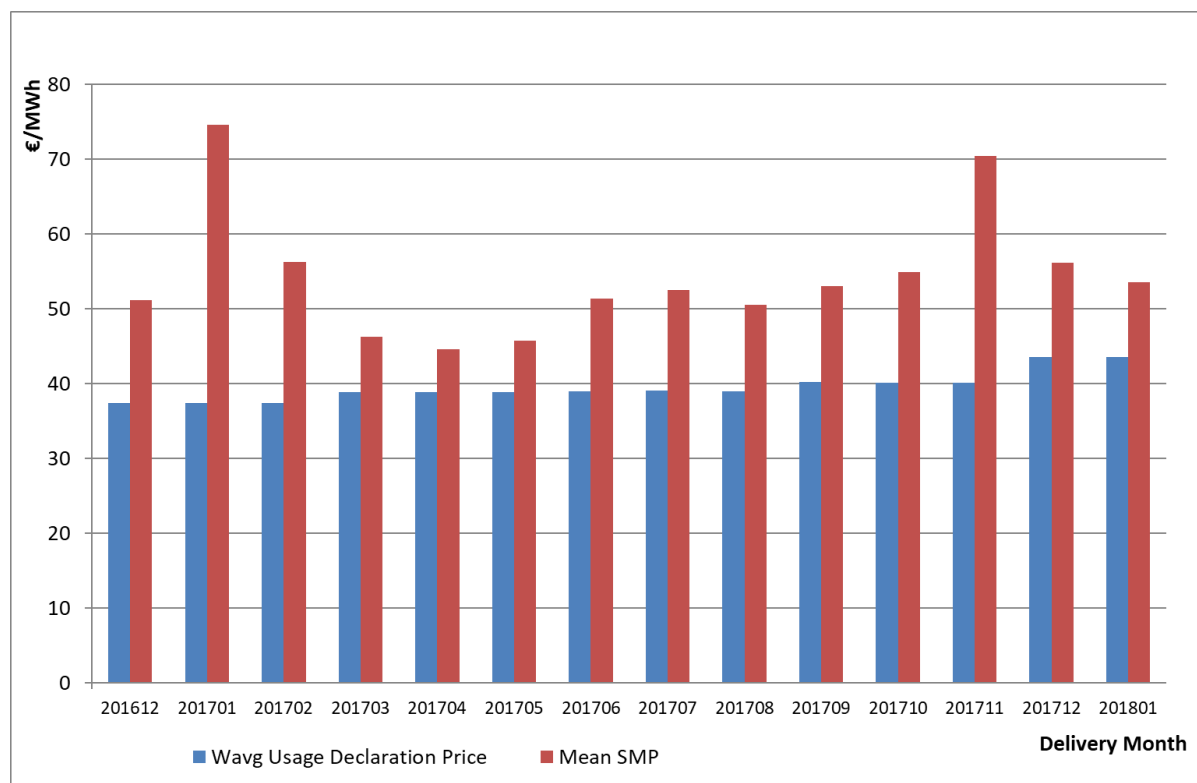

Όφελος χρήσης των Προθεσμιακών Προϊόντων

Στον Πίνακα.11 παρουσιάζονται συγκεντρωτικά στοιχεία της Συμπληρωματικής Εκκαθάρισης του ΗΕΠ ανά Επιλέξιμο Προμηθευτή/Έμπορο για κάθε μήνα Φυσικής Παράδοσης. Από τα στοιχεία αυτά, δύναται να υπολογιστεί το συνολικό όφελος που προκύπτει για κάθε ένα Επιλέξιμο Προμηθευτή / Έμπορο από τη χρήση των Προθεσμιακών Ημερησίων/Ωριαίων Υποπροϊόντων κατά την Συμπληρωματική Εκκαθάριση του ΗΕΠ. Τα στοιχεία της Συμπληρωματικής Εκκαθάρισης αφορούν στο 92% της αξίας των υποπροϊόντων.

Πίνακας.11 Όφελος Χρήσης των Προθεσμιακών Προϊόντων όπως προκύπτει από την Συμπληρωματική Εκκαθάριση ΗΕΠ

Delivery Month	12 2016		First Quarter 2017		Second Quarter 2017		Third Quarter 2017		Fourth Quarter 2017		01 2018		12 2016 – 01 2018	
	DAS_DAEP (€)	NASC + NASC OBLM (€)	DAS_DAEP (€)	NASC + NASC OBLM (€)	DAS_DAEP (€)	NASC + NASC OBLM (€)	DAS_DAEP (€)	NASC + NASC OBLM (€)	DAS_DAEP (€)	NASC + NASC OBLM (€)	DAS_DAEP (€)	NASC + NASC OBLM (€)	NASC + OBLM (€)	NASC
Elig.Supplier_01	7,078,327	- 1,367,094	23,030,923	- 5,901,807	19,766,991	- 3,950,893	26,840,011	- 6,369,191	30,029,092	- 9,843,697	9,645,214	-2166243.039	- 29,598,924	
Elig.Supplier_02	6,411,493	- 1,321,806	23,007,156	- 5,919,033	19,524,237	- 3,924,610	26,602,320	- 6,441,228	30,487,492	- 9,916,110	8,744,768	-1971683.543	- 29,494,470	
Elig.Supplier_03	6,089,371	- 1,205,193	24,280,127	- 5,368,249	18,896,774	- 3,626,571	25,747,180	- 5,914,237	30,350,201	- 9,191,821	9,926,561	-2100901.12	- 27,406,971	
Elig.Supplier_04	2,134,288	- 573,107	7,452,556	- 2,563,578	6,797,191	- 1,601,960	9,992,997	- 2,755,641	12,730,585	- 4,658,225	4,687,462	-1159199.249	- 13,311,710	
Elig.Supplier_05	2,043,143	- 546,503	9,038,702	- 2,830,052	6,913,649	- 1,719,715	9,077,410	- 2,780,792	11,811,957	- 4,301,439	3,614,421	-859961.8657	- 13,038,463	
Elig.Supplier_06	1,290,481	- 248,643	4,666,922	- 1,105,530	4,554,052	- 744,715	6,560,251	- 1,309,835	7,158,852	- 2,334,849	2,343,831	-505058.544	- 6,248,631	
Elig.Supplier_07	1,749,159	- 185,805	5,196,926	- 975,762	3,538,863	- 629,736	5,933,926	- 1,068,884	5,472,324	- 1,709,853	1,796,575	-435281.3966	- 5,005,321	
Elig.Supplier_08	-	-	2,282,147	- 39,939	9,738,963	- 93,066	14,638,126	- 445,769	13,148,971	- 873,453	1,763,933	-215133.1904	- 1,667,360	
Elig.Supplier_09	-	-	50,905	- 9,466	283,321	- 60,925	796,735	- 209,465	2,688,329	- 830,562	1,150,667	-285359.7676	- 1,395,778	
Elig.Supplier_10	-	-	357,718	- 47,008	1,276,530	- 188,599	2,121,181	- 365,082	2,153,533	- 549,428	694,083	-143712.605	- 1,293,829	
Elig.Supplier_11	103,512	- 32,971	386,632	- 150,075	380,170	- 86,825	600,160	- 168,682	1,722,217	- 443,478	1,244,831	-201093.8484	- 1,083,125	
Elig.Trader_01	-	-	-	-	-	-	-	-	1,680,478	- 443,627	1,044,304	-240554.7133	- 684,181	
Elig.Supplier_12	88,261	- 22,435	304,594	- 114,811	337,400	- 89,180	455,607	- 143,673	443,680	- 183,424	79,953	-24335.60729	- 577,858	
Elig.Supplier_13	-	-	-	-	-	-	462,497	- 46,770	1,969,634	- 321,722	398,292	-88959.47	- 457,451	
Elig.Trader_02	-	-	-	-	-	-	-	-	2,329,844	- 281,082	1,672,984	-171700.4145	- 452,782	
Elig.Supplier_14	-	-	7,325	- 1,406	89,101	- 20,589	315,692	- 66,046	642,332	- 172,385	328,757	-56557.71089	- 316,985	
Elig.Supplier_15	62,496	- 12,425	258,178	- 53,377	168,701	- 27,958	210,076	- 48,674	330,046	- 108,207	131,891	-28056.801	- 278,699	
Elig.Supplier_16	-	-	21,233	- 3,811	215,174	- 31,599	441,560	- 106,337	337,605	- 109,134	79,713	-23106.16699	- 273,988	
Elig.Supplier_17	102,435	- 20,695	368,404	- 84,786	306,369	- 28,673	336,418	- 46,338	374,510	- 67,643	103,564	-17363.41634	- 265,499	
Elig.Trader_03	-	-	-	-	-	-	154,316	- 37,416	408,893	- 162,277	-	-	- 199,693	
Elig.Supplier_18	-	-	-	-	-	-	-	-	90,979	- 21,708	-	-	- 21,708	
Elig.Trader_04	-	-	-	-	-	-	1,432,065	- 13,299	-	-	-	-	- 13,299	
Elig.Supplier_19	-	-	-	-	-	-	-	-	-	-	49,322	-9632.473513	- 9,632	
Elig.Supplier_20	-	-	-	-	-	-	-	-	-	-	38,775	-7484.965644	- 7,485	
Total	27,152,965	- 5,536,678	100,710,448	- 25,168,689	92,787,486	- 16,825,616	132,718,528	- 28,337,359	156,361,554	- 46,524,123	49,539,901	- 10,711,380	- 133,103,844	

Επεξήγηση τίτλων

DAS_DAEP (€): Η Χρέωση του Επιλέξιμου Προμηθευτή/ Εμπόρου για τις Δηλώσεις Φορτίου (είτε για πελάτες οι οποίοι καταναλώνουν ηλεκτρική ενέργεια εντός της Ελληνικής Επικράτειας, είτε για Εξαγωγές ηλεκτρικής ενέργειας), οι οποίες εντάχθηκαν στον ΗΕΠ κατά τον συγκεκριμένο μήνα φυσικής παράδοσης.

NASC+NASC_OBLM (€): Η Χρέωση του Επιλέξιμου Προμηθευτή/ Εμπόρου για τις Δηλώσεις Φορτίου (είτε για πελάτες οι οποίοι καταναλώνουν ηλεκτρική ενέργεια εντός της Ελληνικής Επικράτειας, είτε για Εξαγωγές ηλεκτρικής ενέργειας), οι οποίες εντάχθηκαν στον ΗΕΠ κατά τον συγκεκριμένο μήνα φυσικής παράδοσης.

Η Τελική χρέωση του Επιλέξιμου Προμηθευτή/Εμπόρου είναι: DAS_DAEP+NASC+NASC OBLM

Συντελεστής Χρήσης Ημερήσιων Υποπροϊόντων στον ΗΕΠ

Βάσει του άρθρου 14 του ΚΣΔΠΠΗΕ τα Προθεσμιακά Προϊόντα που δημοπρατούνται ορίζονται ως Προϊόντα Βάσης, σταθερής δηλαδή Ποσότητας για κάθε Περίοδο Κατανομής της Χρονικής Διάρκειας τους, με υποχρέωση φυσικής παράδοσης, και σκοπός του Μηχανισμού είναι η χρήση τους για την εξυπηρέτηση φορτίου βάσης. Η απόφαση **184/2017** της ΡΑΕ μετά από δημόσια διαβούλευση επί της σχετικής εισηγήσεως του Λειτουργού της Αγοράς είχε σκοπό την αποθάρρυνση της «υπερδήλωσης» για την κάλυψη φορτίων αιχμής και στην αύξηση ρευστότητας της Δευτερογενούς Αγοράς.

Για την παρακολούθηση της χρήσης των Μηνιαίων Υποπροϊόντων από τους Κατόχους, στην ως άνω εισήγηση του Λειτουργού της Αγοράς, ορίστηκε το μέγεθος του *Συντελεστή Χρήσης* $UF_{i,t}$ για κάθε Κάτοχο i και κάθε Περίοδο Κατανομής t :

$$UF_{i,t} = \frac{\min(\sum_{u=1}^U DAOD_{i,u,t}, \sum_a^A \sum_s^S NQ_{i,m,s,a})}{\sum_a^A \sum_s^S NQ_{i,m,s,a}}$$

(Για τις ποσότητες $NQ_{i,m,s,a}$ και $DAOD_{i,u,t}$ ισχύουν οι ορισμοί κατά το Άρθρο 38 και 41 του ΚΣΔΠΠΗΕ αντίστοιχα).

Στο «Γράφημα 18», «Πίνακα 12» και «Πίνακα 13» παρουσιάζεται η διακύμανση της Μέσης Ωριαίας τιμής του Συντελεστή Χρήσης των Προθεσμιακών Μηνιαίων Υποπροϊόντων που αντιστοιχούν στα Προθεσμιακά Προϊόντα «2016A01P01», «2017A01P01», «2017A02P02», «2017A03P03», και «2017A04P04»:

(α) για το σύνολο των Κατόχων στους μήνες φυσικής παράδοσης Δεκέμβριο 2016 – Ιανουάριο 2018.

(β) για την χρονική περίοδο 01/12/2016–31/01/2018 και για κάθε Κάτοχο .

Ο Συντελεστής Χρήσης υπολογίστηκε :

(α) για όλες τις ημέρες του διαστήματος (Avg Hourly UF (All-Days)) και

(β) μόνο για τις εργάσιμες ημέρες (Avg Hourly UF (Working-Days)).

Γράφημα.18α Μέσος Ωριαίος Συντελεστής Χρήσης Ημερησίων Υποπροϊόντων ανά μήνα φυσικής παράδοσης

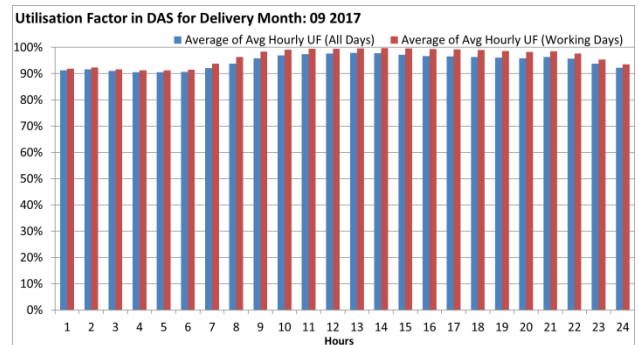
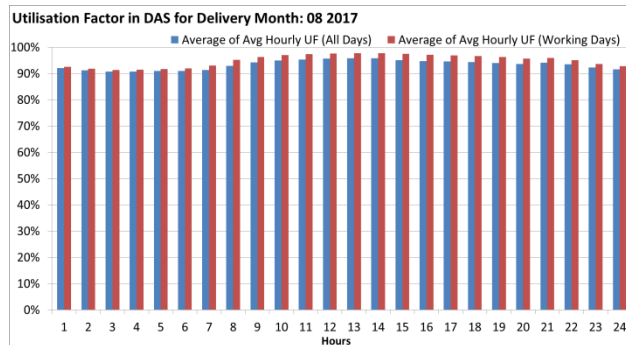
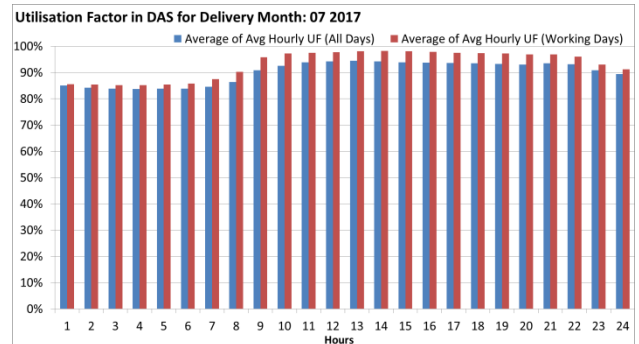
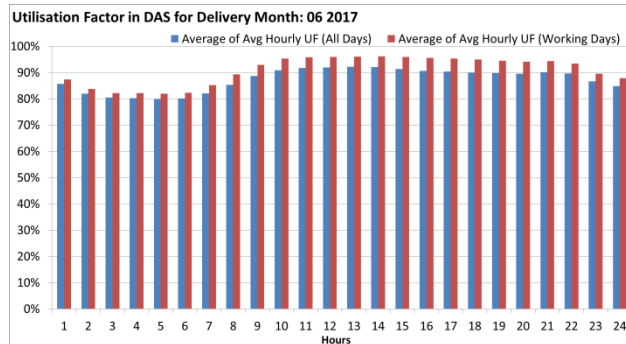
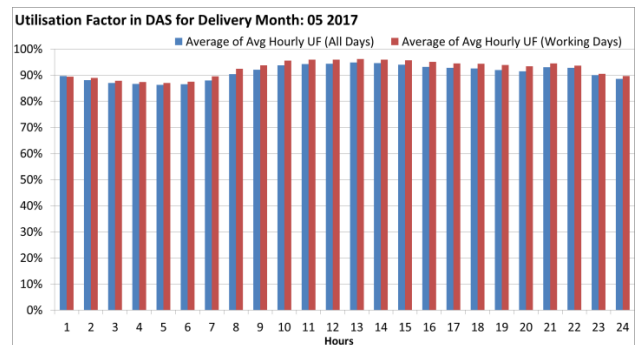
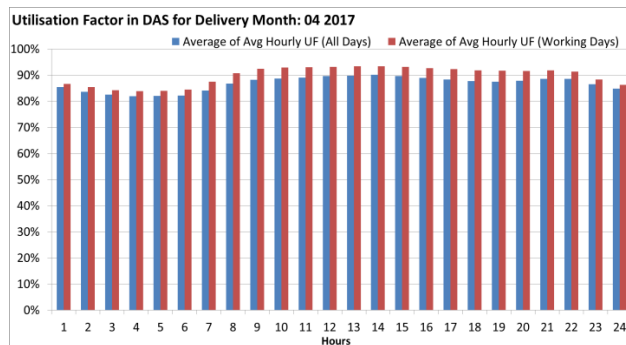
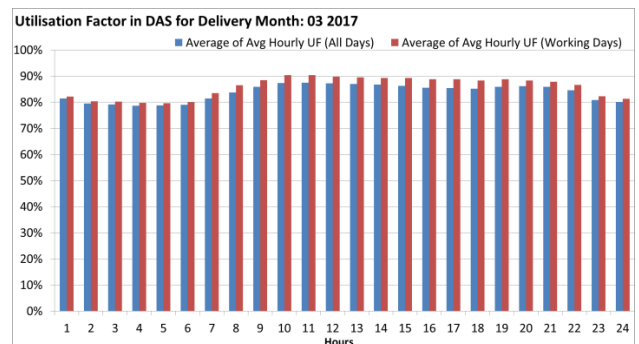
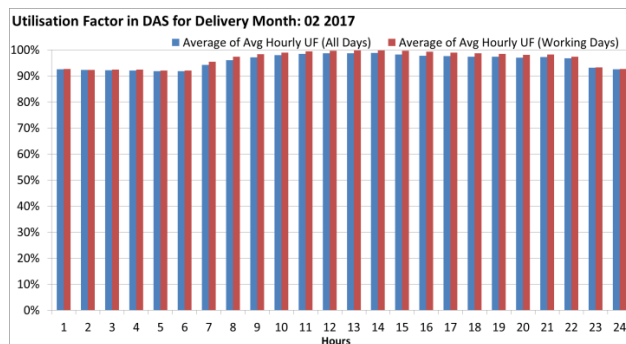
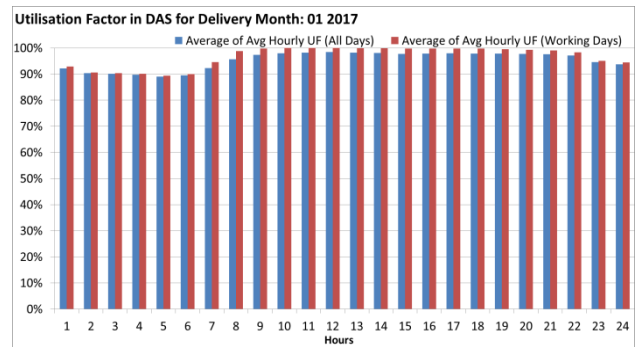
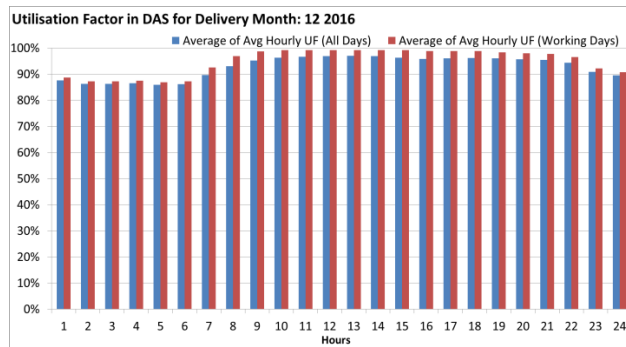

Γράφημα.18β Μέσος Ωριαίος Συντελεστής Χρήσης Ημερησίων Υποπροϊόντων ανά μήνα φυσικής παράδοσης

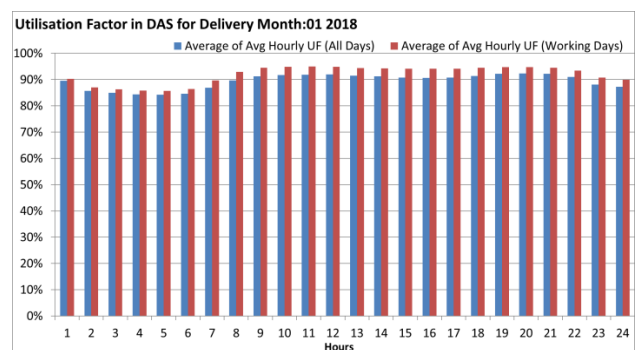
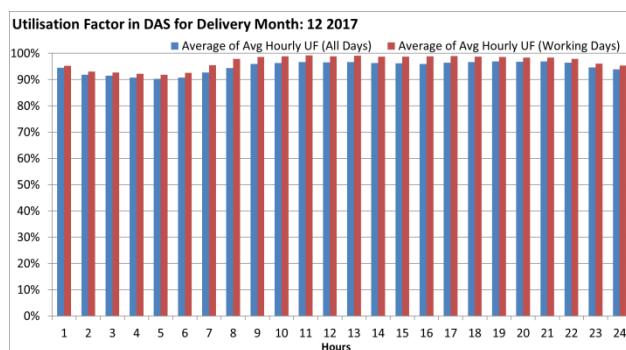
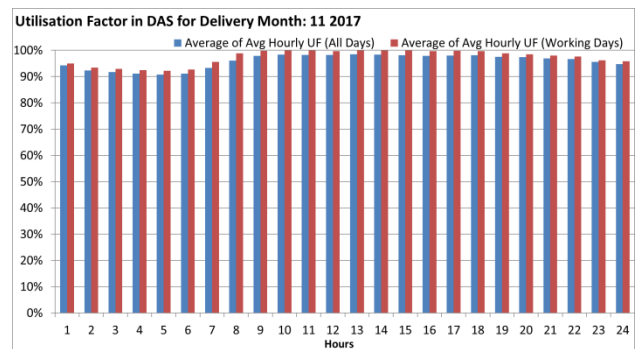
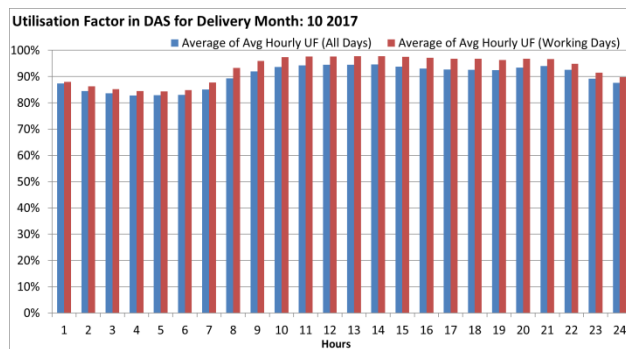

Πίνακας.12 Μέσος Ωριαίος Συντελεστής Χρήσης Ημερησίων Υποπροϊόντων ανά μήνα φυσικής παράδοσης

Delivery month		1	2	3	4	5	6	7	8	9	10	11	12	13	14	15	16	17	18	19	20	21	22	23	24	Avg. UFs
201612	All Days	88%	86%	86%	86%	86%	86%	90%	93%	95%	96%	97%	97%	97%	97%	96%	96%	96%	96%	96%	96%	95%	94%	91%	89%	93%
	Working Days	89%	87%	87%	87%	87%	87%	93%	97%	99%	99%	99%	99%	99%	99%	99%	99%	99%	99%	98%	98%	98%	97%	92%	91%	95%
201701	All Days	92%	90%	90%	90%	89%	89%	92%	96%	97%	98%	98%	98%	98%	98%	98%	98%	98%	98%	98%	98%	98%	97%	95%	94%	95%
	Working Days	93%	91%	90%	90%	89%	90%	95%	99%	100%	100%	100%	100%	100%	100%	100%	100%	100%	100%	100%	100%	99%	99%	98%	95%	94%
201702	All Days	92%	92%	92%	92%	92%	92%	94%	96%	97%	98%	98%	99%	99%	99%	98%	98%	98%	97%	97%	97%	97%	97%	93%	92%	96%
	Working Days	93%	92%	92%	92%	92%	92%	96%	98%	98%	99%	100%	100%	100%	100%	100%	99%	99%	99%	99%	98%	98%	98%	93%	93%	97%
201703	All Days	81%	79%	79%	79%	79%	79%	81%	84%	86%	87%	87%	87%	87%	87%	86%	86%	85%	85%	86%	86%	86%	85%	81%	80%	84%
	Working Days	82%	80%	80%	80%	80%	80%	84%	86%	88%	90%	90%	90%	90%	89%	89%	89%	89%	88%	89%	88%	88%	87%	82%	81%	86%
201704	All Days	85%	84%	83%	82%	82%	82%	84%	87%	88%	89%	89%	90%	90%	90%	90%	89%	88%	88%	87%	88%	89%	89%	87%	85%	87%
	Working Days	87%	85%	84%	84%	84%	85%	88%	91%	93%	93%	94%	94%	94%	94%	94%	93%	93%	92%	92%	92%	92%	92%	89%	87%	90%
201705	All Days	90%	88%	87%	87%	86%	86%	88%	90%	92%	94%	94%	94%	95%	95%	94%	93%	93%	93%	92%	91%	93%	93%	90%	89%	91%
	Working Days	89%	89%	88%	87%	87%	88%	90%	93%	94%	96%	96%	96%	96%	96%	96%	95%	95%	95%	95%	94%	95%	94%	91%	90%	93%
201706	All Days	86%	82%	80%	80%	80%	80%	82%	85%	89%	91%	92%	92%	92%	92%	91%	91%	90%	90%	90%	90%	90%	90%	87%	85%	87%
	Working Days	87%	84%	82%	82%	82%	82%	85%	89%	93%	95%	96%	96%	96%	96%	96%	96%	95%	95%	94%	94%	94%	93%	89%	88%	91%
201707	All Days	85%	84%	84%	84%	84%	84%	85%	86%	91%	93%	94%	94%	94%	94%	94%	94%	94%	94%	93%	93%	93%	93%	91%	89%	90%
	Working Days	86%	85%	85%	85%	85%	86%	87%	90%	96%	97%	98%	98%	98%	98%	98%	98%	97%	97%	97%	97%	97%	96%	93%	91%	93%
201708	All Days	92%	91%	91%	91%	91%	91%	91%	93%	94%	95%	95%	96%	96%	96%	95%	95%	95%	94%	94%	94%	94%	94%	92%	92%	93%
	Working Days	93%	92%	91%	91%	92%	92%	93%	95%	96%	97%	97%	98%	98%	98%	98%	97%	97%	97%	96%	96%	96%	95%	94%	93%	95%
201709	All Days	91%	92%	91%	91%	91%	91%	92%	94%	96%	97%	97%	98%	98%	98%	97%	97%	97%	96%	96%	96%	96%	96%	94%	92%	95%
	Working Days	92%	92%	92%	91%	91%	92%	94%	96%	98%	99%	99%	100%	100%	100%	100%	99%	99%	99%	99%	98%	98%	98%	95%	94%	96%
201710	All Days	87%	84%	84%	83%	83%	83%	85%	89%	92%	94%	94%	94%	94%	95%	94%	93%	93%	93%	92%	93%	94%	93%	89%	88%	90%
	Working Days	88%	86%	85%	84%	84%	85%	88%	93%	96%	97%	98%	98%	98%	98%	98%	97%	97%	97%	96%	97%	97%	95%	91%	90%	93%
201711	All Days	94%	92%	92%	91%	91%	91%	93%	96%	98%	98%	98%	98%	98%	98%	98%	98%	98%	98%	98%	97%	97%	97%	96%	95%	96%
	Working Days	95%	93%	93%	92%	92%	93%	96%	99%	100%	100%	100%	100%	100%	100%	100%	100%	100%	100%	99%	98%	98%	98%	96%	96%	97%
201712	All Days	95%	92%	91%	91%	90%	91%	93%	94%	96%	96%	97%	97%	97%	96%	96%	96%	96%	97%	97%	97%	97%	96%	95%	94%	95%
	Working Days	95%	93%	93%	92%	92%	93%	96%	98%	99%	99%	99%	99%	99%	99%	99%	99%	99%	99%	99%	99%	98%	98%	98%	96%	95%
201801	All Days	89%	86%	85%	84%	84%	85%	87%	90%	91%	92%	92%	92%	92%	91%	91%	91%	91%	91%	92%	92%	92%	91%	88%	87%	89%
	Working Days	90%	87%	86%	86%	86%	86%	90%	93%	94%	95%	95%	95%	94%	94%	94%	94%	94%	94%	95%	95%	95%	93%	91%	90%	92%

Πίνακας.13 Μέσος Ωριαίος Συντελεστής Χρήσης Ημερησίων Υποπροϊόντων ανά Επιλέξιμο Προμηθευτή/ Έμπορο για το διάστημα 01/12/2016 – 31/01/2018

Eligible Supplier/ Trader	days	1	2	3	4	5	6	7	8	9	10	11	12	13	14	15	16	17	18	19	20	21	22	23	24	Avg. UFs
Elig.Supplier_01	All Days	99%	98%	97%	96%	96%	96%	97%	99%	99%	99%	99%	100%	100%	100%	99%	99%	99%	99%	100%	100%	100%	100%	100%	99%	99%
Elig.Supplier_01	Working Days	99%	98%	97%	97%	97%	97%	99%	100%	100%	100%	100%	100%	100%	100%	100%	100%	100%	100%	100%	100%	100%	100%	100%	100%	99%
Elig.Supplier_02	All Days	98%	96%	95%	95%	95%	95%	96%	97%	98%	98%	98%	98%	98%	98%	98%	98%	98%	98%	98%	98%	98%	98%	98%	98%	97%
Elig.Supplier_02	Working Days	98%	97%	97%	96%	96%	97%	99%	100%	100%	100%	100%	100%	100%	100%	100%	100%	100%	100%	100%	100%	100%	100%	100%	100%	99%
Elig.Supplier_03	All Days	98%	97%	97%	97%	97%	97%	97%	98%	99%	99%	99%	99%	99%	99%	99%	99%	99%	99%	99%	99%	99%	99%	99%	99%	98%
Elig.Supplier_03	Working Days	98%	98%	98%	97%	97%	98%	99%	100%	100%	100%	100%	100%	100%	100%	100%	100%	100%	100%	100%	100%	100%	100%	100%	100%	99%
Elig.Supplier_04	All Days	95%	93%	93%	93%	93%	93%	93%	96%	97%	98%	99%	99%	99%	99%	98%	98%	98%	98%	99%	99%	99%	99%	98%	97%	97%
Elig.Supplier_04	Working Days	96%	94%	94%	94%	94%	94%	95%	98%	99%	100%	100%	100%	100%	100%	100%	99%	99%	99%	99%	100%	100%	99%	99%	98%	98%
Elig.Supplier_05	All Days	95%	94%	94%	94%	94%	94%	95%	96%	98%	98%	98%	98%	98%	98%	98%	98%	98%	98%	98%	98%	98%	97%	96%	96%	97%
Elig.Supplier_05	Working Days	96%	95%	94%	94%	94%	95%	96%	98%	99%	100%	100%	100%	100%	100%	100%	100%	100%	100%	99%	99%	99%	98%	98%	97%	98%
Elig.Supplier_06	All Days	98%	98%	98%	98%	98%	98%	98%	99%	99%	99%	100%	100%	100%	100%	100%	99%	99%	99%	99%	100%	100%	99%	99%	99%	99%
Elig.Supplier_06	Working Days	99%	98%	98%	98%	98%	98%	99%	100%	100%	100%	100%	100%	100%	100%	100%	100%	100%	100%	100%	100%	100%	100%	100%	99%	99%
Elig.Supplier_07	All Days	97%	95%	94%	94%	94%	94%	95%	97%	99%	99%	99%	99%	99%	99%	99%	99%	99%	99%	99%	99%	99%	99%	98%	98%	98%
Elig.Supplier_07	Working Days	97%	95%	94%	94%	94%	95%	96%	98%	100%	100%	100%	100%	100%	100%	100%	100%	100%	100%	100%	100%	100%	100%	99%	98%	98%
Elig.Supplier_08	All Days	86%	75%	74%	75%	76%	75%	74%	75%	82%	84%	85%	84%	84%	84%	85%	85%	85%	84%	84%	87%	90%	89%	84%	80%	82%
Elig.Supplier_08	Working Days	87%	81%	80%	81%	81%	80%	80%	81%	90%	93%	93%	90%	89%	88%	89%	89%	90%	89%	90%	92%	93%	91%	88%	85%	87%
Elig.Supplier_09	All Days	83%	81%	80%	80%	80%	79%	81%	82%	85%	87%	88%	89%	89%	88%	89%	88%	87%	86%	86%	87%	88%	88%	87%	85%	85%
Elig.Supplier_09	Working Days	86%	84%	83%	84%	84%	84%	87%	90%	93%	95%	96%	96%	97%	97%	96%	95%	95%	95%	95%	95%	95%	94%	92%	92%	92%
Elig.Supplier_10	All Days	97%	91%	88%	85%	83%	84%	90%	96%	99%	100%	100%	100%	100%	100%	100%	100%	100%	100%	100%	100%	100%	100%	100%	100%	96%
Elig.Supplier_10	Working Days	97%	90%	87%	84%	83%	85%	91%	98%	100%	100%	100%	100%	100%	100%	100%	100%	100%	100%	100%	100%	100%	100%	100%	100%	96%
Elig.Supplier_11	All Days	68%	65%	63%	62%	60%	60%	64%	68%	72%	76%	78%	80%	81%	81%	80%	78%	77%	76%	76%	75%	76%	75%	73%	71%	72%
Elig.Supplier_11	Working Days	71%	67%	66%	64%	63%	63%	67%	73%	78%	82%	84%	85%	86%	86%	86%	84%	83%	82%	81%	80%	81%	79%	76%	74%	77%
Elig.Supplier_12	All Days	97%	97%	97%	97%	97%	97%	97%	98%	98%	98%	98%	98%	98%	98%	98%	98%	98%	98%	98%	98%	98%	98%	98%	98%	98%
Elig.Supplier_12	Working Days	98%	98%	98%	98%	98%	98%	98%	99%	99%	99%	99%	99%	99%	99%	99%	99%	99%	99%	99%	99%	99%	99%	99%	99%	98%
Elig.Supplier_13	All Days	99%	100%	100%	100%	100%	100%	100%	100%	100%	100%	99%	99%	99%	99%	99%	99%	99%	99%	99%	99%	99%	100%	100%	100%	100%
Elig.Supplier_13	Working Days	99%	100%	100%	100%	100%	100%	100%	100%	100%	100%	100%	100%	100%	100%	100%	100%	100%	100%	100%	100%	99%	100%	100%	100%	100%
Elig.Supplier_14	All Days	73%	71%	69%	68%	66%	67%	71%	75%	78%	82%	84%	85%	85%	84%	82%	81%	81%	82%	82%	83%	83%	81%	78%	78%	78%
Elig.Supplier_14	Working Days	74%	71%	70%	68%	67%	68%	74%	79%	82%	86%	87%	87%	88%	88%	87%	86%	84%	84%	85%	85%	85%	85%	82%	79%	80%
Elig.Supplier_15	All Days	100%	100%	100%	100%	100%	100%	100%	100%	100%	100%	100%	100%	100%	100%	100%	100%	100%	100%	100%	100%	100%	100%	100%	100%	100%
Elig.Supplier_15	Working Days	100%	100%	100%	100%	100%	100%	100%	100%	100%	100%	100%	100%	100%	100%	100%	100%	100%	100%	100%	100%	100%	100%	100%	100%	100%
Elig.Supplier_16	All Days	85%	83%	83%	83%	84%	85%	87%	89%	91%	93%	94%	94%	94%	94%	94%	93%	93%	93%	92%	92%	92%	91%	89%	87%	90%
Elig.Supplier_16	Working Days	87%	85%	84%	85%	87%	88%	91%	93%	95%	97%	97%	97%	97%	97%	97%	97%	97%	96%	95%	95%	94%	94%	92%	89%	93%
Elig.Supplier_17	All Days	60%	62%	62%	62%	62%	63%	74%	88%	91%	92%	91%	91%	91%	91%	86%	84%	86%	86%	83%	79%	79%	73%	48%	46%	76%
Elig.Supplier_17	Working Days	61%	63%	63%	62%	62%	64%	83%	100%	100%	100%	100%	100%	100%	100%	100%	98%	99%	98%	95%	90%	89%	80%	47%	45%	83%
Elig.Supplier_18	All Days	97%	100%	100%	100%	100%	100%	100%	100%	100%	100%	100%	100%	100%	100%	100%	100%	100%	100%	100%	100%	100%	100%	100%	100%	100%
Elig.Supplier_18	Working Days	95%	100%	100%	100%	100%	100%	100%	100%	100%	100%	100%	100%	100%	100%	100%	100%	100%	100%	100%	100%	100%	100%	100%	100%	100%
Elig.Supplier_19	All Days	47%	47%	47%	47%	47%	47%	50%	57%	59%	60%	60%	60%	60%	60%	58%	58%	59%	58%	59%	59%	56%	53%	50%	49%	54%
Elig.Supplier_19	Working Days	48%	49%	48%	48%	49%	49%	52%	61%	65%	66%	66%	66%	66%	65%	65%	65%	64%	64%	64%	64%	61%	57%	52%	51%	59%
Elig.Supplier_20	All Days	74%	73%	72%	71%	71%	76%	75%	85%	89%	90%	90%	90%	90%	89%	87%	85%	85%	85%	86%	85%	85%	84%	83%	81%	83%
Elig.Supplier_20	Working Days	75%	74%	73%	72%	73%	80%	79%	92%	98%	99%	99%	99%	99%	99%	98%	97%	97%	97%	98%	98%	97%	96%	96%	91%	91%
Elig.Trader_01	All Days	82%	69%	69%	69%	69%	69%	71%	74%	74%	74%	75%	75%	75%	74%	74%	74%	74%	75%	75%	75%	75%	75%	73%	72%	73%
Elig.Trader_01	Working Days	86%	73%	73%	73%	73%	73%	76%	79%	79%	79%	79%	79%	79%	79%	79%	79%	79%	79%	79%	79%	79%	79%	78%	76%	78%
Elig.Trader_02	All Days	96%	90%	89%	89%	88%	88%	89%	90%	94%	95%	95%	94%	94%	94%	93%	94%	93%	93%	95%	95%	95%	93%	91%	91%	92%
Elig.Trader_02	Working Days	96%	90%	89%	89%	89%	89%	89%	91%	97%	97%	97%	97%	97%	96%	96%	96%	95%	95%	95%	95%	95%	95%	94%	94%	94%
Elig.Trader_03	All Days	84%	85%	85%	85%	85%	85%	85%	87%	87%	88%	88%	88%	88%	88%	88%	88%	88%	88%	88%	88%	88%	85%	85%	85%	86%
Elig.Trader_03	Working Days	82%	86%	86%	86%	86%	86%	86%	89%	89%	91%	91%	91%	91%	91%	91%	91%	91%	91%	91%	91%	91%	86%	86%	86%	89%
Elig.Trader_04	All Days	0%	3%	6%	6%	6%	6%	3%	6%	61%	77%	84%	84%	84%	81%	81%	81%	81%	81%	81%	81%	87%	87%	87%	74%	55%
Elig.Trader_04	Working Days	0%	5%	10%	10%	10%	10%	5%	10%	86%	100%	100%	100%	100%	100%	100%	100%	100%	100%	100%	100%	100%	100%	100%	81%	68%

Ανάλυση Ποσοτήτων Δηλώσεων Φορτίου της Συμπληρωματικής Εκκαθάρισης

Στο παρακάτω γράφημα παρουσιάζεται η Ποσοστιαία Ανάλυση επί των Ποσοτήτων των Δηλώσεων Φορτίου του ΗΕΠ που εκκαθαρίστηκαν με τη Μεσοσταθμική Τιμή Ποσοτήτων Δηλώσεων Χρήσης (UD_wAvgP) και με την Οριακή Τιμή Συστήματος (SMP) κατά την Συμπληρωματική Εκκαθάριση του ΗΕΠ για τους μήνες φυσικής παράδοσης Δεκέμβριος 2016 – Ιανουάριος 2018 (για το σύνολο των Κατόχων).

Γράφημα.19 Ποσοστά Δηλώσεων Φορτίου που εκκαθαρίστηκαν με την ΟΤΣ και με τη Μεσοσταθμική Τιμή Ποσοτήτων Δηλώσεων Χρήσης κατά τη Συμπληρωματική Εκκαθάριση του ΗΕΠ (σύνολο Κατόχων)

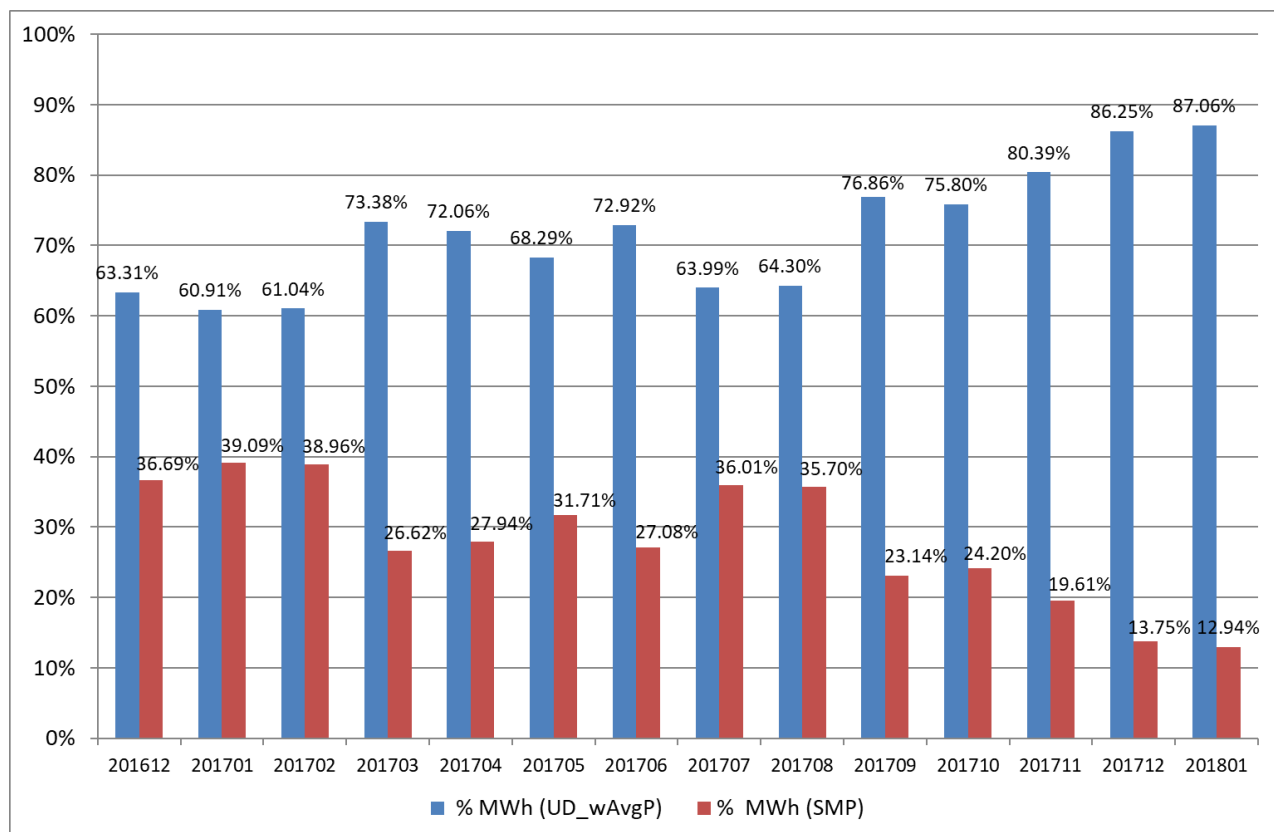

Στον πίνακα που ακολουθεί παρουσιάζεται η Ποσοστιαία Ανάλυση επί των Ποσοτήτων των Δηλώσεων Φορτίου του ΗΕΠ που εκκαθαρίστηκαν με τη Μεσοσταθμική Τιμή Ποσοτήτων Δηλώσεων Χρήσης (UD_wAvgP) και με την Οριακή Τιμή Συστήματος (SMP) κατά την Συμπληρωματική Εκκαθάριση του ΗΕΠ για τους μήνες φυσικής παράδοσης Δεκέμβριος 2016 – Ιανουάριος 2018 (για κάθε Κάτοχο και μήνα φυσικής παράδοσης).

Πίνακας.14 Ποσοστά Δηλώσεων Φορτίου που εκκαθαρίστηκαν με την ΟΤΣ και με τη Μεσοσταθμική Τιμή Ποσοτήτων Δηλώσεων Χρήσης κατά τη Συμπληρωματική Εκκαθάριση του ΗΕΠ (ανά Κάτοχο)

Participant	201612		First Quarter 2017		Second Quarter 2017		Third Quarter 2017		Fourth Quarter 2017		201801		201612 – 201801	
	% MWh (UD_wAvgP)	% MWh (SMP)	% MWh (UD_wAvgP)	% MWh (SMP)	% MWh (UD_wAvgP)	% MWh (SMP)	% MWh (UD_wAvgP)	% MWh (SMP)	% MWh (UD_wAvgP)	% MWh (SMP)	% MWh (UD_wAvgP)	% MWh (SMP)	% MWh (UD_wAvgP)	% MWh (SMP)
Elig.Supplier_01	60.50%	39.50%	67.46%	32.54%	77.51%	22.49%	74.76%	25.24%	91.59%	8.41%	91.40%	8.60%	77.41%	22.59%
Elig.Supplier_02	63.99%	36.01%	67.86%	32.14%	78.50%	21.50%	77.15%	22.85%	88.98%	11.02%	89.07%	10.93%	78.08%	21.92%
Elig.Supplier_03	61.87%	38.13%	59.45%	40.55%	75.64%	24.36%	73.28%	26.72%	86.00%	14.00%	85.66%	14.34%	73.83%	26.17%
Elig.Supplier_04	81.89%	18.11%	87.20%	12.80%	92.33%	7.67%	88.49%	11.51%	98.58%	1.42%	98.91%	1.09%	92.33%	7.67%
Elig.Supplier_05	79.74%	20.26%	78.56%	21.44%	90.99%	9.01%	92.58%	7.42%	96.38%	3.62%	93.01%	6.99%	89.12%	10.88%
Elig.Supplier_06	59.57%	40.43%	60.97%	39.03%	63.98%	36.02%	64.49%	35.51%	91.54%	8.46%	85.46%	14.54%	71.02%	28.98%
Elig.Supplier_07	34.58%	65.42%	49.96%	50.04%	70.69%	29.31%	59.15%	40.85%	89.35%	10.65%	97.95%	2.05%	66.31%	33.69%
Elig.Supplier_08			11.34%	88.66%	6.75%	93.25%	11.79%	88.21%	25.64%	74.36%	53.69%	46.31%	15.12%	84.88%
Elig.Supplier_09			100.00%	0.00%	92.58%	7.42%	91.18%	8.82%	96.90%	3.10%	94.05%	5.95%	93.63%	6.37%
Elig.Supplier_10			72.35%	27.65%	72.67%	27.33%	62.98%	37.02%	78.63%	21.37%	72.34%	27.66%	68.73%	31.27%
Elig.Supplier_11	95.18%	4.82%	88.80%	11.20%	81.02%	18.98%	83.24%	16.76%	82.15%	17.85%	71.42%	28.58%	76.38%	23.62%
Elig.Trader_01									100.00%	0.00%	99.39%	0.61%	99.67%	0.33%
Elig.Supplier_12	76.88%	23.12%	95.04%	4.96%	98.84%	1.16%	99.73%	0.27%	100.00%	0.00%	97.55%	2.45%	97.32%	2.68%
Elig.Supplier_13							41.55%	58.45%	57.74%	42.26%	99.93%	0.07%	61.36%	38.64%
Elig.Trader_02									100.00%	0.00%	42.54%	57.46%	47.57%	52.43%
Elig.Supplier_14			100.00%	0.00%	98.89%	1.11%	78.41%	21.59%	88.09%	11.91%	72.00%	28.00%	78.73%	21.27%
Elig.Supplier_15	62.48%	37.52%	51.98%	48.02%	62.04%	37.96%	73.40%	26.60%	94.64%	5.36%	90.87%	9.13%	73.92%	26.08%
Elig.Supplier_16			98.60%	1.40%	64.81%	35.19%	84.06%	15.94%	88.58%	11.42%	91.44%	8.56%	80.82%	19.18%
Elig.Supplier_17	60.06%	39.94%	51.79%	48.21%	38.32%	61.68%	43.38%	56.62%	52.84%	47.16%	65.09%	34.91%	47.62%	52.38%
Elig.Trader_03							98.97%	1.03%	92.03%	7.97%			94.30%	5.70%
Elig.Supplier_18									100.00%	0.00%			91.67%	8.33%
Elig.Trader_04							3.15%	96.85%					3.15%	96.85%
Elig.Supplier_19											88.26%	11.74%	88.26%	11.74%
Elig.Supplier_20											85.78%	14.22%	85.78%	14.22%
Total	63.31%	36.69%	65.42%	34.58%	71.12%	28.88%	68.28%	31.72%	85.37%	14.63%	87.06%	12.94%	73.03%	26.97%

8. Μεριδία Προμηθευτών (ΗΕΠ)

Κατά τα οριζόμενα του άρθρου 15 του ΚΣΔΠΠΗΕ ο Λειτουργός της Αγοράς υπολογίζει για κάθε μήνα φυσικής παράδοσης των Προθεσμιακών Προϊόντων τα μερίδια αγοράς των Εναλλακτικών Προμηθευτών και της Δ.Ε.Η και παρακολουθεί αρχής γενομένης τον Ιούλιο 2017 ανά «εξάμηνο ελέγχου» τη μείωση του μεριδίου της Δ.Ε.Η.

Μεριδία Εναλλακτικών Προμηθευτών στον ΗΕΠ

Η ανάλυση των μεριδίων των Προμηθευτών στον ΗΕΠ αντανακλά τις δηλώσεις φορτίου που υπέβαλλαν οι Προμηθευτές, ως Εκπρόσωποι Φορτίου για καταναλωτές εντός του Διασυνδεδεμένου Συστήματος και Δικτύου στον ΗΕΠ και για τα τρία επίπεδα τάσης (Χαμηλή, Μέση, Υψηλή).

Η εξέλιξη των μεριδίων των Εναλλακτικών Προμηθευτών καθώς και η αντίστοιχη εξέλιξη του μεριδίου της ΔΕΗ παρουσιάζονται στα παρακάτω γραφήματα και πίνακες, και αφορούν στο διάστημα Οκτώβριος 2016 – Νοέμβριος 2017 (δηλ. από την πρώτη δημοπρασία προθεσμιακών προϊόντων μέχρι και τον πιο πρόσφατο μήνα αναφοράς της παρούσας έκθεσης). Επίσης περιλαμβάνονται και τα αντίστοιχα μερίδια που κατείχαν κατά τον Αύγουστο 2015 ο οποίος έχει χρησιμοποιηθεί ως μήνας αναφοράς για τον υπολογισμό της απομείωσης του μεριδίου της ΔΕΗ, όπως περιγράφηκε στην παράγραφο 3. Η διακύμανση των μεριδίων αντανακλά ταυτόχρονα και την εποχικότητα διακύμανσης του φορτίου των εκπροσωπούμενων καταναλωτών.

Γράφημα.20 Ποσοστό (%) στο σύνολο της Μηνιαίας Προμήθειας ανά Επιλέξιμο Προμηθευτή για την περίοδο Οκτώβριος 2016 – Ιανουάριος 2018 (και Ποσοστό (%) κατά το μήνα Αύγουστο 2015)

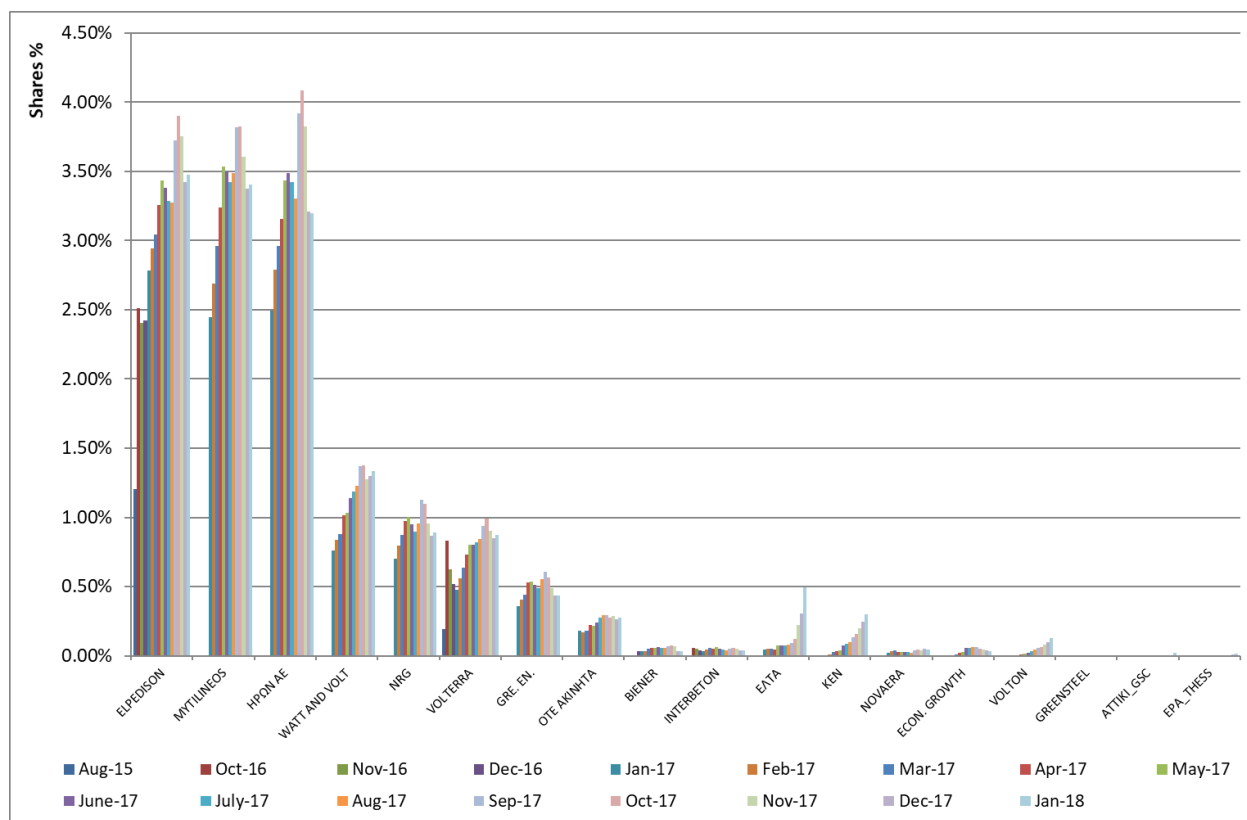

Γράφημα.21 Ποσοστό (%) στο σύνολο της Μηνιαίας Προμήθειας, της Δ.Ε.Η Α.Ε. για την περίοδο Οκτώβριος 2016 – Ιανουάριος 2018 (και Ποσοστό (%) κατά το μήνα Αύγουστο 2015)

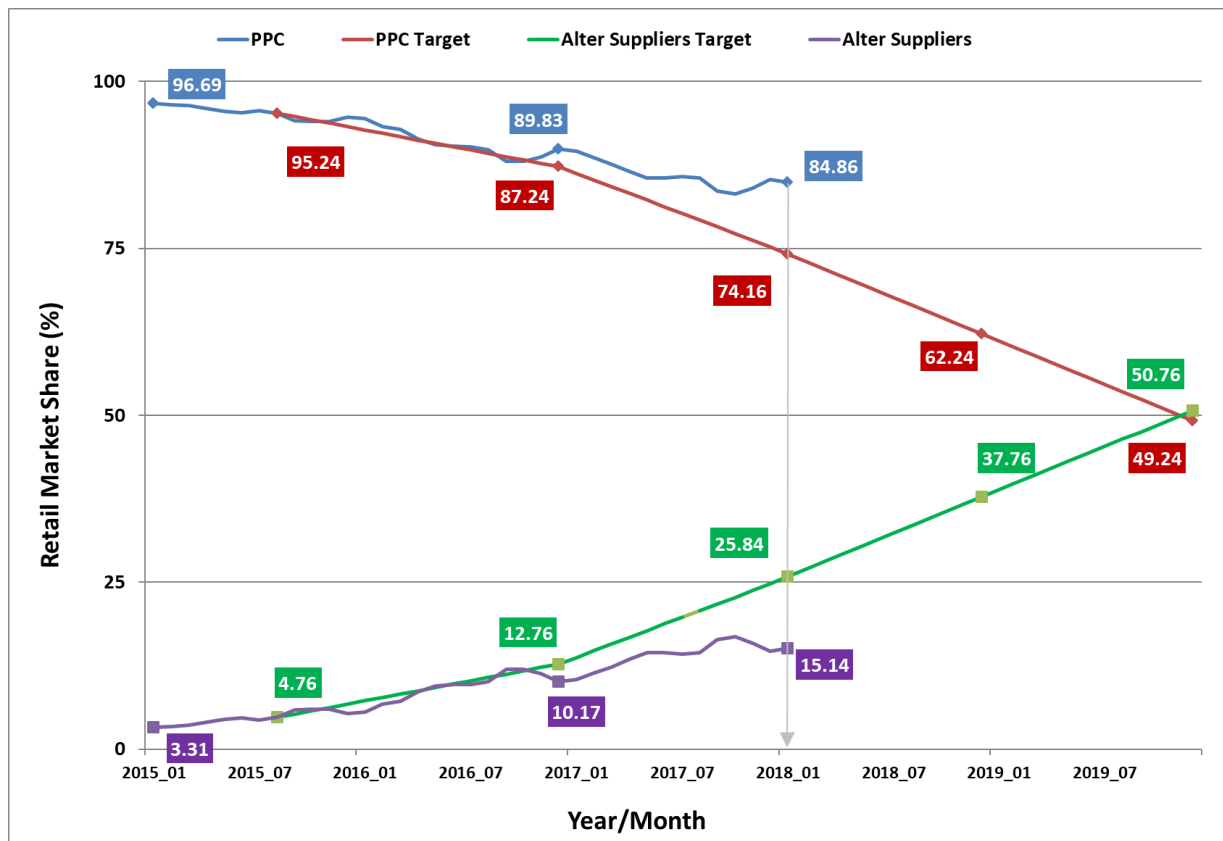

Πίνακας.15α Μεριδία προμηθευτών (%) ανά επίπεδο τάσης (HV-MV-LV) στο Διασυνδεδεμένο Σύστημα βάσει των Δηλώσεων Φορτίου στον ΗΕΠ για τον μήνα Αύγουστο 2015

Supplier	Year	Month	Monthly Quantities				Monthly Share			
			HV (MWh)	MV (MWh)	LV (MWh)	DAS-Consumption (MWh)	HV-Share (%)	MV-Share (%)	LV-Share (%)	DAS-Consumption (%)
ΔΕΗ	2015	8	496,011	941,990	2,987,473	4,425,474	99.65%	90.09%	96.26%	95.24%
ΔΕΗ ΠΚΥ	2015	8			11,596	11,596			0.37%	0.25%
ΗΡΩΝ	2015	8		36,176	31,544	67,720		3.46%	1.02%	1.46%
ELPEDISON	2015	8		23,775	32,096	55,870		2.27%	1.03%	1.20%
PROTERGIA	2015	8	106	28,809	16,838	45,753	0.02%	2.76%	0.54%	0.98%
GRE.EN	2015	8			11,261	11,261			0.36%	0.24%
WATT & VOLT	2015	8		1,217	8,933	10,150		0.12%	0.29%	0.22%
VOLTERRA	2015	8		9,003		9,003		0.86%		0.19%
NRG	2015	8		4,331	3,846	8,177		0.41%	0.12%	0.18%
ELPEDISON POWER	2015	8	782			782	0.16%			0.02%
HERON II VIOTIAS	2015	8	420			420	0.08%			0.01%
KORINTHOS POWER	2015	8	414			414	0.08%			0.01%
NOVAERA	2015	8		173		173		0.02%		0.00%
TITAN	2015	8		79		79		0.01%		0.00%
Totals :			497,733	1,045,552	3,103,586	4,646,871	100.00%	100.00%	100.00%	100.00%

Πίνακας.15β Μεριδία προμηθευτών (%) ανά επίπεδο τάσης (HV-MV-LV) στο Διασυνδεδεμένο Σύστημα βάσει των Δηλώσεων Φορτίου στον ΗΕΠ για τους μήνες Οκτώβριο 2016 – Δεκέμβριο 2016

Supplier	Year	Month	Monthly Quantities				Monthly Share			
			HV (MWh)	MV (MWh)	LV (MWh)	DAS-Consumption (MWh)	HV-Share (%)	MV-Share (%)	LV-Share (%)	DAS-Consumption (%)
ΔΕΗ	2016	10	550,091	661,860	2,099,059	3,311,010	99.84%	68.91%	93.23%	87.99%
ΔΕΗ ΠΚΥ	2016	10			6,990	6,990			0.31%	0.19%
ΗΡΩΝ	2016	10		86,260	29,810	116,069		8.98%	1.32%	3.08%
PROTERGIA	2016	10	15	84,418	29,061	113,494	0.00%	8.79%	1.29%	3.02%
ELPEDISON	2016	10	700	53,613	40,258	94,571	0.13%	5.58%	1.79%	2.51%
NRG	2016	10		27,269	8,605	35,874		2.84%	0.38%	0.95%
VOLTERRA	2016	10		31,252		31,252		3.25%		0.83%
WATT & VOLT	2016	10		3,323	21,544	24,868		0.35%	0.96%	0.66%
GRE.EN	2016	10		8,602	9,034	17,636		0.90%	0.40%	0.47%
OTE AKINHHTA	2016	10			6,080	6,080			0.27%	0.16%
INTERBETON	2016	10		2,127	0	2,128		0.22%	0.00%	0.06%
ΕΛΤΑ	2016	10		829	1,050	1,879		0.09%	0.05%	0.05%
NOVAERA	2016	10		851		851		0.09%		0.02%
KORINTHOS POWER	2016	10	89			89	0.02%			0.00%
HERON II VIOTIAS	2016	10	52			52	0.01%			0.00%
Totals :			550,947	960,404	2,251,492	3,762,843	100.00%	100.00%	100.00%	100.00%
ΔΕΗ	2016	11	529,694	718,072	2,277,282	3,525,048	99.83%	71.84%	93.10%	88.65%
ΔΕΗ ΠΚΥ	2016	11			4,824	4,824			0.20%	0.12%
PROTERGIA	2016	11	243	80,651	37,921	118,815	0.05%	8.07%	1.55%	2.99%
ΗΡΩΝ	2016	11		86,170	30,446	116,616		8.62%	1.24%	2.93%
ELPEDISON	2016	11	425	50,217	44,965	95,606	0.08%	5.02%	1.84%	2.40%
NRG	2016	11		22,508	8,835	31,343		2.25%	0.36%	0.79%
WATT & VOLT	2016	11		5,392	25,366	30,758		0.54%	1.04%	0.77%
VOLTERRA	2016	11		24,742		24,742		2.48%		0.62%
GRE.EN	2016	11		8,007	8,762	16,769		0.80%	0.36%	0.42%
OTE AKINHHTA	2016	11			6,725	6,725			0.27%	0.17%
INTERBETON	2016	11		2,100	22	2,122		0.21%	0.00%	0.05%
ΕΛΤΑ	2016	11		686	932	1,617		0.07%	0.04%	0.04%
NOVAERA	2016	11		952		952		0.10%		0.02%
HERON II VIOTIAS	2016	11	171			171	0.03%			0.00%
KORINTHOS POWER	2016	11	78			78	0.01%			0.00%
Totals :			530,611	999,495	2,446,080	3,976,186	100.00%	100.00%	100.00%	100.00%
ΔΕΗ	2016	12	543,917	905,552	2,871,855	4,321,324	98.60%	77.11%	93.10%	89.83%
ΔΕΗ ΠΚΥ	2016	12			4,592	4,592			0.15%	0.10%
PROTERGIA	2016	12		76,066	53,491	129,558		6.48%	1.73%	2.69%
ELPEDISON	2016	12	7,642	51,734	57,242	116,619	1.39%	4.41%	1.86%	2.42%
ΗΡΩΝ	2016	12		77,368	35,584	112,952		6.59%	1.15%	2.35%
WATT & VOLT	2016	12		5,676	31,131	36,806		0.48%	1.01%	0.77%
NRG	2016	12		20,792	11,074	31,867		1.77%	0.36%	0.66%
VOLTERRA	2016	12		24,978		24,978		2.13%		0.52%
GRE.EN	2016	12		6,531	10,402	16,933		0.56%	0.34%	0.35%
OTE AKINHHTA	2016	12			8,164	8,164			0.26%	0.17%
ΕΛΤΑ	2016	12		826	1,166	1,991		0.07%	0.04%	0.04%
INTERBETON	2016	12		1,916	29	1,945		0.16%	0.00%	0.04%
VIENER	2016	12		1,724		1,724		0.15%		0.04%
NOVAERA	2016	12		1,191		1,191		0.10%		0.02%
KORINTHOS POWER	2016	12	90			90	0.02%			0.00%
Totals :			551,649	1,174,355	3,084,730	4,810,734	100.00%	100.00%	100.00%	100.00%

Πίνακας.15γ Μεριδία προμηθευτών (%) ανά επίπεδο τάσης (HV-MV-LV) στο Διασυνδεδεμένο Σύστημα βάσει των Δηλώσεων Φορτίου στον ΗΕΠ για τους μήνες Ιανουάριο 2017–Μάρτιο 2017

Supplier	Year	Month	Monthly Quantities				Monthly Share			
			HV (MWh)	MV (MWh)	LV (MWh)	DAS-Consumption (MWh)	HV-Share (%)	MV-Share (%)	LV-Share (%)	DAS-Consumption (%)
ΔΕΗ	2017	1	502.991	953.348	3.082.453	4.538.792	98,50%	78,56%	92,20%	89,57%
ΔΕΗ ΠΚΥ	2017	1			4.380	4.380			0,13%	0,09%
ELPEDISON	2017	1	7.665	54.549	78.968	141.182	1,50%	4,49%	2,36%	2,79%
ΗΡΩΝ	2017	1		76.151	50.235	126.386		6,27%	1,50%	2,49%
PROTERGIA	2017	1		68.168	55.897	124.065		5,62%	1,67%	2,45%
WATT & VOLT	2017	1		3.934	34.604	38.538		0,32%	1,04%	0,76%
NRG	2017	1		21.583	14.083	35.666		1,78%	0,42%	0,70%
VOLTERRA	2017	1		24.303		24.303		2,00%		0,48%
GRE.EN	2017	1		6.133	12.024	18.157		0,51%	0,36%	0,36%
ΟΤΕ ΑΚΙΝΗΤΑ	2017	1			9.105	9.105			0,27%	0,18%
ΕΛΤΑ	2017	1		902	1.305	2.207		0,07%	0,04%	0,04%
INTERBETON	2017	1		1.727	23	1.751		0,14%	0,00%	0,03%
VIENER	2017	1		1.574		1.574		0,13%		0,03%
NOVAERA	2017	1		1.197		1.197		0,10%		0,02%
		Totals :	510.656	1.213.570	3.343.076	5.067.302	100,00%	100,00%	100,00%	100,00%
ΔΕΗ	2017	2	488.343	753.137	2.435.077	3.676.557	98,58%	74,29%	92,13%	88,55%
ΔΕΗ ΠΚΥ	2017	2			3.806	3.806			0,14%	0,09%
ELPEDISON	2017	2	7.009	56.513	58.613	122.135	1,42%	5,57%	2,22%	2,94%
ΗΡΩΝ	2017	2		75.120	40.757	115.877		7,41%	1,54%	2,79%
PROTERGIA	2017	2	4	66.249	45.261	111.514	0,00%	6,54%	1,71%	2,69%
WATT & VOLT	2017	2		6.253	28.533	34.785		0,62%	1,08%	0,84%
NRG	2017	2		21.263	11.806	33.069		2,10%	0,45%	0,80%
VOLTERRA	2017	2		23.157		23.157		2,28%		0,56%
GRE.EN	2017	2		5.911	10.842	16.753		0,58%	0,41%	0,40%
ΟΤΕ ΑΚΙΝΗΤΑ	2017	2			7.153	7.153			0,27%	0,17%
ΕΛΤΑ	2017	2		799	1.210	2.009		0,08%	0,05%	0,05%
INTERBETON	2017	2		1.805	21	1.826		0,18%	0,00%	0,04%
VIENER	2017	2		1.485		1.485		0,15%		0,04%
NOVAERA	2017	2		1.369		1.369		0,14%		0,03%
KEN	2017	2		477	0	477		0,05%	0,00%	0,01%
ECON.GROWTH	2017	2		178	7	185		0,02%	0,00%	0,00%
VOLTON	2017	2			7	7			0,00%	0,00%
		Totals :	495.356	1.013.717	2.643.092	4.152.165	100,00%	100,00%	100,00%	100,00%
ΔΕΗ	2017	3	553.655	724.337	2.341.932	3.619.924	98,56%	70,61%	92,12%	87,65%
ΔΕΗ ΠΚΥ	2017	3			5.150	5.150			0,20%	0,12%
ELPEDISON	2017	3	7.865	66.260	51.451	125.576	1,40%	6,46%	2,02%	3,04%
PROTERGIA	2017	3	107	76.411	45.808	122.325	0,02%	7,45%	1,80%	2,96%
ΗΡΩΝ	2017	3		85.901	36.305	122.206		8,37%	1,43%	2,96%
WATT & VOLT	2017	3		7.289	29.113	36.403		0,71%	1,15%	0,88%
NRG	2017	3		24.200	11.895	36.095		2,36%	0,47%	0,87%
VOLTERRA	2017	3		26.237		26.237		2,56%		0,64%
GRE.EN	2017	3		6.806	11.526	18.332		0,66%	0,45%	0,44%
ΟΤΕ ΑΚΙΝΗΤΑ	2017	3			7.606	7.606			0,30%	0,18%
INTERBETON	2017	3		2.248	23	2.272		0,22%	0,00%	0,06%
VIENER	2017	3		2.226		2.226		0,22%		0,05%
ΕΛΤΑ	2017	3		834	1.245	2.078		0,08%	0,05%	0,05%
NOVAERA	2017	3		1.523		1.523		0,15%		0,04%
KEN	2017	3		1.010	87	1.097		0,10%	0,00%	0,03%
ECON.GROWTH	2017	3		449	11	460		0,04%	0,00%	0,01%
VOLTON	2017	3		115	42	157		0,01%	0,00%	0,00%
KORINTHOS POWER	2017	3	110			110	0,02%			0,00%
		Totals :	561.737	1.025.847	2.542.196	4.129.779	100,00%	100,00%	100,00%	100,00%

Πίνακας.156 Μεριδία προμηθευτών (%) ανά επίπεδο τάσης (HV-MV-LV) στο Διασυνδεδεμένο Σύστημα βάσει των Δηλώσεων Φορτίου στον ΗΕΠ για τους μήνες Απρίλιο 2017– Ιούνιο 2017

Supplier	Year	Month	Monthly Quantities				Monthly Share			
			HV (MWh)	MV (MWh)	LV (MWh)	DAS-Consumption (MWh)	HV-Share (%)	MV-Share (%)	LV-Share (%)	DAS-Consumption (%)
ΔΕΗ	2017	4	442,092	533,766	1,725,809	2,701,667	98.46%	69.24%	90.59%	86.45%
ΔΕΗ ΠΚΥ	2017	4			5,290	5,290			0.28%	0.17%
ELPEDISON	2017	4	6,796	50,575	44,428	101,799	1.51%	6.56%	2.33%	3.26%
MYTILINEOS	2017	4	15	61,938	39,176	101,129	0.00%	8.03%	2.06%	3.24%
ΗΡΩΝ	2017	4		65,652	32,992	98,644		8.52%	1.73%	3.16%
WATT & VOLT	2017	4		4,972	26,737	31,709		0.64%	1.40%	1.01%
NRG	2017	4		19,587	10,777	30,364		2.54%	0.57%	0.97%
VOLTERRA	2017	4		22,883		22,883		2.97%		0.73%
GRE.EN	2017	4		5,008	11,595	16,604		0.65%	0.61%	0.53%
OTE AKINHTA	2017	4			6,988	6,988			0.37%	0.22%
VIENER	2017	4		1,819		1,819		0.24%		0.06%
INTERBETON	2017	4		1,666	20	1,686		0.22%	0.00%	0.05%
ΕΛΤΑ	2017	4		559	798	1,357		0.07%	0.04%	0.04%
KEN	2017	4		778	183	961		0.10%	0.01%	0.03%
NOVAERA	2017	4		946		946		0.12%		0.03%
ECON.GROWTH	2017	4		657	108	765		0.09%	0.01%	0.02%
VOLTON	2017	4		88	165	253		0.01%	0.01%	0.01%
KORINTHOS POWER	2017	4	84			84	0.02%			0.00%
Totals :			448,987	770,895	1,905,066	3,124,948	100.00%	100.00%	100.00%	100.00%
ΔΕΗ	2017	5	552,541	644,076	2,082,420	3,279,036	98.57%	65.94%	90.67%	85.52%
ΔΕΗ ΠΚΥ	2017	5			6,608	6,608			0.29%	0.17%
MYTILINEOS	2017	5	103	87,258	48,138	135,499	0.02%	8.93%	2.10%	3.53%
ΗΡΩΝ	2017	5		93,250	38,451	131,701		9.55%	1.67%	3.44%
ELPEDISON	2017	5	7,924	72,129	51,532	131,584	1.41%	7.38%	2.24%	3.43%
WATT & VOLT	2017	5		7,476	32,216	39,692		0.77%	1.40%	1.04%
NRG	2017	5		25,957	12,483	38,440		2.66%	0.54%	1.00%
VOLTERRA	2017	5		30,833		30,833		3.16%		0.80%
GRE.EN	2017	5		6,520	13,938	20,458		0.67%	0.61%	0.53%
OTE AKINHTA	2017	5			8,354	8,354			0.36%	0.22%
ΕΛΤΑ	2017	5		1,524	1,433	2,957		0.16%	0.06%	0.08%
INTERBETON	2017	5		2,271	38	2,309		0.23%	0.00%	0.06%
VIENER	2017	5		2,270		2,270		0.23%		0.06%
KEN	2017	5		1,152	444	1,596		0.12%	0.02%	0.04%
NOVAERA	2017	5		1,128		1,128		0.12%		0.03%
ECON.GROWTH	2017	5		874	188	1,061		0.09%	0.01%	0.03%
VOLTON	2017	5		101	392	493		0.01%	0.02%	0.01%
KORINTHOS POWER	2017	5	10			10	0.00%			0.00%
Totals :			560,578	976,818	2,296,635	3,834,031	100.00%	100.00%	100.00%	100.00%
ΔΕΗ	2017	6	550,994	719,276	2,325,535	3,595,805	98.58%	66.55%	90.62%	85.49%
ΔΕΗ ΠΚΥ	2017	6			5,098	5,098			0.20%	0.12%
MYTILINEOS	2017	6	175	92,778	54,163	147,116	0.03%	8.58%	2.11%	3.50%
ΗΡΩΝ	2017	6		101,626	45,022	146,648		9.40%	1.75%	3.49%
ELPEDISON	2017	6	7,781	77,155	57,268	142,204	1.39%	7.14%	2.23%	3.38%
WATT & VOLT	2017	6		9,127	38,708	47,835		0.84%	1.51%	1.14%
NRG	2017	6		27,882	12,196	40,079		2.58%	0.48%	0.95%
VOLTERRA	2017	6		33,737		33,737		3.12%		0.80%
GRE.EN	2017	6		6,842	14,776	21,617		0.63%	0.58%	0.51%
OTE AKINHTA	2017	6			10,112	10,112			0.39%	0.24%
ΕΛΤΑ	2017	6		1,720	1,549	3,269		0.16%	0.06%	0.08%
KEN	2017	6		2,292	764	3,057		0.21%	0.03%	0.07%
VIENER	2017	6		2,718		2,718		0.25%		0.06%
ECON.GROWTH	2017	6		2,170	285	2,454		0.20%	0.01%	0.06%
INTERBETON	2017	6		1,997	74	2,071		0.18%	0.00%	0.05%
NOVAERA	2017	6		1,205		1,205		0.11%		0.03%
VOLTON	2017	6		355	670	1,024		0.03%	0.03%	0.02%
GREENSTEEL	2017	6		2	0	2		0.00%	0.00%	0.00%
Totals :			558,950	1,080,883	2,566,219	4,206,052	100.00%	100.00%	100.00%	100.00%

Πίνακας.15ε Μεριδία προμηθευτών (%) ανά επίπεδο τάσης (HV-MV-LV) στο Διασυνδεδεμένο Σύστημα βάσει των Δηλώσεων Φορτίου στον ΗΕΠ για τους μήνες Ιούλιο - Οκτώβριο 2017

Supplier	Year	Month	Monthly Quantities				Monthly Share			
			HV (MWh)	MV (MWh)	LV (MWh)	DAS-Consumption (MWh)	HV-Share (%)	MV-Share (%)	LV-Share (%)	DAS-Consumption (%)
Totals :			558,950	1,080,883	2,566,219	4,206,052	100.00%	100.00%	100.00%	100.00%
ΔΕΗ	2017	7	489,502	916,467	2,963,075	4,369,044	98.38%	69.17%	90.50%	85.72%
ΔΕΗ ΠΚΥ	2017	7			5,136	5,136			0.16%	0.10%
ΗΡΩΝ	2017	7		114,587	59,677	174,265		8.65%	1.82%	3.42%
ELPEDISON	2017	7	7,969	85,705	73,900	167,574	1.60%	6.47%	2.26%	3.29%
MYTILINEOS	2017	7	67	103,129	71,143	174,339	0.01%	7.78%	2.17%	3.42%
WATT & VOLT	2017	7		10,641	49,714	60,356		0.80%	1.52%	1.18%
NRG	2017	7		30,313	15,432	45,745		2.29%	0.47%	0.90%
VOLTERRA	2017	7		41,722		41,722		3.15%		0.82%
GRE.EN	2017	7		8,200	16,794	24,994		0.62%	0.51%	0.49%
OTE AKINHΤΑ	2017	7			14,177	14,177			0.43%	0.28%
KEN	2017	7		2,861	1,541	4,402		0.22%	0.05%	0.09%
ΕΛΤΑ	2017	7		1,910	1,911	3,821		0.14%	0.06%	0.07%
VIENER	2017	7		2,964		2,964		0.22%		0.06%
ECON.GROWTH	2017	7		2,476	385	2,861		0.19%	0.01%	0.06%
INTERBETON	2017	7		2,182	78	2,260		0.16%	0.00%	0.04%
VOLTON	2017	7		450	1,229	1,679		0.03%	0.04%	0.03%
NOVAERA	2017	7		1,354		1,354		0.10%		0.03%
GREENSTEEL	2017	7		5	1	6		0.00%	0.00%	0.00%
Totals :			497,538	1,324,968	3,274,193	5,096,699	100.00%	100.00%	100.00%	100.00%
ΔΕΗ	2017	8	438,607	875,508	2,830,659	4,144,774	98.34%	69.93%	89.95%	85.55%
ΔΕΗ ΠΚΥ	2017	8			5,218	5,218			0.17%	0.11%
MYTILINEOS	2017	8	4	99,050	69,828	168,883	0.00%	7.91%	2.22%	3.49%
ΗΡΩΝ	2017	8		99,123	60,982	160,104		7.92%	1.94%	3.30%
ELPEDISON	2017	8	7,390	76,881	74,416	158,687	1.66%	6.14%	2.36%	3.28%
WATT & VOLT	2017	8		8,135	51,246	59,381		0.65%	1.63%	1.23%
NRG	2017	8		29,568	16,839	46,407		2.36%	0.54%	0.96%
VOLTERRA	2017	8		40,744		40,744		3.25%		0.84%
GRE.EN	2017	8		9,907	16,848	26,755		0.79%	0.54%	0.55%
OTE AKINHΤΑ	2017	8			14,351	14,351			0.46%	0.30%
KEN	2017	8		2,453	2,206	4,659		0.20%	0.07%	0.10%
ΕΛΤΑ	2017	8		1,866	2,092	3,958		0.15%	0.07%	0.08%
ECON.GROWTH	2017	8		2,613	408	3,021		0.21%	0.01%	0.06%
VIENER	2017	8		2,897		2,897		0.23%		0.06%
VOLTON	2017	8		289	1,815	2,104		0.02%	0.06%	0.04%
INTERBETON	2017	8		1,927	79	2,006		0.15%	0.00%	0.04%
NOVAERA	2017	8		1,034		1,034		0.08%		0.02%
GREENSTEEL	2017	8		7	2	9		0.00%	0.00%	0.00%
Totals :			446,001	1,252,003	3,146,988	4,844,991	100.00%	100.00%	100.00%	100.00%
ΔΕΗ	2017	9	467,213	692,058	2,237,593	3,396,864	98.26%	64.38%	88.97%	83.56%
ΔΕΗ ΠΚΥ	2017	9			5,754	5,754			0.23%	0.14%
ΗΡΩΝ	2017	9		104,675	54,516	159,191		9.74%	2.17%	3.92%
MYTILINEOS	2017	9		94,115	61,087	155,201		8.76%	2.43%	3.82%
ELPEDISON	2017	9	8,261	80,434	62,625	151,319	1.74%	7.48%	2.49%	3.72%
WATT & VOLT	2017	9		11,725	43,986	55,711		1.09%	1.75%	1.37%
NRG	2017	9		30,991	14,890	45,881		2.88%	0.59%	1.13%
VOLTERRA	2017	9		38,225		38,225		3.56%		0.94%
GRE.EN	2017	9		8,866	15,783	24,649		0.82%	0.63%	0.61%
OTE AKINHΤΑ	2017	9			11,922	11,922			0.47%	0.29%
KEN	2017	9		3,221	2,318	5,539		0.30%	0.09%	0.14%
ΕΛΤΑ	2017	9		1,530	2,141	3,671		0.14%	0.09%	0.09%
VIENER	2017	9		2,888		2,888		0.27%		0.07%
ECON.GROWTH	2017	9		2,116	440	2,556		0.20%	0.02%	0.06%
VOLTON	2017	9		423	1,807	2,230		0.04%	0.07%	0.05%
INTERBETON	2017	9		2,034	76	2,110		0.19%	0.00%	0.05%
NOVAERA	2017	9		1,601		1,601		0.15%		0.04%
GREENSTEEL	2017	9		11	2	13		0.00%	0.00%	0.00%
Totals :			475,474	1,074,912	2,514,940	4,065,325	100.00%	100.00%	100.00%	100.00%
ΔΕΗ	2017	10	509,503	631,061	2,040,378	3,180,942	96.86%	63.00%	88.81%	83.16%
ΔΕΗ ΠΚΥ	2017	10			5,997	5,997			0.26%	0.16%
ΗΡΩΝ	2017	10		106,074	50,146	156,220		10.59%	2.18%	4.08%
ELPEDISON	2017	10	15,974	77,135	56,081	149,189	3.04%	7.70%	2.44%	3.90%
MYTILINEOS	2017	10	523	88,949	56,791	146,263	0.10%	8.88%	2.47%	3.82%
WATT & VOLT	2017	10		10,979	41,558	52,537		1.10%	1.81%	1.37%
NRG	2017	10		28,140	13,777	41,916		2.81%	0.60%	1.10%
VOLTERRA	2017	10		37,843		37,843		3.78%		0.99%
GRE.EN	2017	10		7,512	14,146	21,658		0.75%	0.62%	0.57%
OTE AKINHΤΑ	2017	10			10,639	10,639			0.46%	0.28%
KEN	2017	10		3,071	3,032	6,102		0.31%	0.13%	0.16%
ΕΛΤΑ	2017	10		2,225	2,456	4,681		0.22%	0.11%	0.12%
VIENER	2017	10		2,910		2,910		0.29%		0.08%
VOLTON	2017	10		367	2,120	2,487		0.04%	0.09%	0.07%
INTERBETON	2017	10		2,161	79	2,240		0.22%	0.00%	0.06%
ECON.GROWTH	2017	10		1,637	320	1,957		0.16%	0.01%	0.05%
NOVAERA	2017	10		1,653		1,653		0.16%		0.04%
GREENSTEEL	2017	10		6	1	7		0.00%	0.00%	0.00%
Totals :			526,000	1,001,721	2,297,520	3,825,241	100.00%	100.00%	100.00%	100.00%

Πίνακας.15ζ Μεριδία προμηθευτών (%) ανά επίπεδο τάσης (HV-MV-LV) στο Διασυνδεδεμένο Σύστημα βάσει των Δηλώσεων Φορτίου στον ΗΕΠ για τους μήνες Νοέμβριο - Δεκέμβριο 2017

Supplier	Year	Month	Monthly Quantities				Monthly Share			
			HV (MWh)	MV (MWh)	LV (MWh)	DAS-Consumption (MWh)	HV-Share (%)	MV-Share (%)	LV-Share (%)	DAS-Consumption (%)
ΔΕΗ	2017	11	523,115	689,391	2,228,996	3,441,502	96.85%	66.50%	88.56%	84.07%
ΔΕΗ ΠΚΥ	2017	11			5,743	5,743			0.23%	0.14%
ΗΡΩΝ	2017	11		102,301	54,302	156,603		9.87%	2.16%	3.83%
ELPEDISON	2017	11	16,202	73,175	64,256	153,633	3.00%	7.06%	2.55%	3.75%
MYTILINEOS	2017	11	840	80,058	66,656	147,554	0.16%	7.72%	2.65%	3.60%
WATT & VOLT	2017	11		7,833	44,427	52,260		0.76%	1.77%	1.28%
NRG	2017	11		24,963	14,249	39,212		2.41%	0.57%	0.96%
VOLTERRA	2017	11		36,899		36,899		3.56%		0.90%
GRE.EN	2017	11		6,193	13,821	20,014		0.60%	0.55%	0.49%
ΟΤΕ ΑΚΙΝΗΤΑ	2017	11			11,673	11,673			0.46%	0.29%
ΕΛΤΑ	2017	11		4,948	4,066	9,014		0.48%	0.16%	0.22%
KEN	2017	11		2,816	5,297	8,113		0.27%	0.21%	0.20%
VOLTON	2017	11		389	2,901	3,290		0.04%	0.12%	0.08%
VIENER	2017	11		2,831		2,831		0.27%		0.07%
INTERBETON	2017	11		2,029	78	2,107		0.20%	0.00%	0.05%
ECON.GROWTH	2017	11		1,348	470	1,818		0.13%	0.02%	0.04%
NOVAERA	2017	11		1,569		1,569		0.15%		0.04%
GREENSTEEL	2017	11		7	1	8		0.00%	0.00%	0.00%
Totals :			540,157	1,036,751	2,516,938	4,093,845	100.00%	100.00%	100.00%	100.00%
ΔΕΗ		12	516,382	799,193	2,584,010	3,899,585	97.09%	71.49%	88.50%	85.34%
ΔΕΗ ΠΚΥ	2017	12			6,288	6,288			0.22%	0.14%
ELPEDISON	2017	12	14,777	66,526	74,954	156,257	2.78%	5.95%	2.57%	3.42%
MYTILINEOS	2017	12	668	73,577	79,832	154,077	0.13%	6.58%	2.73%	3.37%
ΗΡΩΝ	2017	12		85,122	61,423	146,545		7.61%	2.10%	3.21%
WATT & VOLT	2017	12		7,333	51,940	59,273		0.66%	1.78%	1.30%
NRG	2017	12		24,013	15,525	39,537		2.15%	0.53%	0.87%
VOLTERRA	2017	12		38,871		38,871		3.48%		0.85%
GRE.EN	2017	12		5,964	13,883	19,846		0.53%	0.48%	0.43%
ΕΛΤΑ	2017	12		7,418	6,576	13,993		0.66%	0.23%	0.31%
ΟΤΕ ΑΚΙΝΗΤΑ	2017	12			11,975	11,975			0.41%	0.26%
KEN	2017	12		2,530	8,749	11,280		0.23%	0.30%	0.25%
VOLTON	2017	12		370	4,172	4,542		0.03%	0.14%	0.10%
NOVAERA	2017	12				2,286		0.20%		0.05%
ECON.GROWTH	2017	12		1,189	532	1,721		0.11%	0.02%	0.04%
INTERBETON	2017	12		1,592	80	1,672		0.14%	0.00%	0.04%
VIENER	2017	12		1,490		1,490		0.13%		0.03%
EPA_THESS	2017	12		460		460		0.04%		0.01%
KORINTHOS POWER	2017	12	10			10	0.00%			0.00%
GREENSTEEL	2017	12		3	0	4		0.00%	0.00%	0.00%
Totals :			531,837	1,115,650	2,919,939	4,569,712	100.00%	100.00%	100.00%	100.00%

Πίνακας.15η Μεριδία προμηθευτών (%) ανά επίπεδο τάσης (HV-MV-LV) στο Διασυνδεδεμένο Σύστημα βάσει των Δηλώσεων Φορτίου στον ΗΕΠ για τον μήνα Ιανουάριο 2018

Supplier	Year	Month	Monthly Quantities				Monthly Share			
			HV (MWh)	MV (MWh)	LV (MWh)	DAS-Consumption (MWh)	HV-Share (%)	MV-Share (%)	LV-Share (%)	DAS-Consumption (%)
ΔΕΗ	2018	1	496,837	810,451	2,655,098	3,962,386	96.57%	70.93%	88.15%	84.86%
ΔΕΗ ΠΚΥ	2018	1			6,537	6,537			0.22%	0.14%
ELPEDISON	2018	1	16,952	67,480	77,950	162,382	3.29%	5.91%	2.59%	3.48%
MYTILINEOS	2018	1	719	72,322	85,863	158,904	0.14%	6.33%	2.85%	3.40%
ΗΡΩΝ	2018	1		82,502	66,684	149,186		7.22%	2.21%	3.20%
WATT & VOLT	2018	1		10,172	52,199	62,370		0.89%	1.73%	1.34%
NRG	2018	1		25,886	15,749	41,635		2.27%	0.52%	0.89%
VOLTERRA	2018	1		40,766		40,766		3.57%		0.87%
ΕΛΤΑ	2018	1		15,634	7,453	23,087		1.37%	0.25%	0.49%
GRE.EN	2018	1		6,166	14,080	20,246		0.54%	0.47%	0.43%
KEN	2018	1		2,762	11,187	13,949		0.24%	0.37%	0.30%
ΟΤΕ ΑΚΙΝΗΤΑ	2018	1			12,826	12,826			0.43%	0.27%
VOLTON	2018	1		404	5,669	6,074		0.04%	0.19%	0.13%
NOVAERA	2018	1		2,211		2,211		0.19%		0.05%
INTERBETON	2018	1		1,838	83	1,921		0.16%	0.00%	0.04%
VIENER	2018	1		1,493		1,493		0.13%		0.03%
ECON.GROWTH	2018	1		1,012	468	1,480		0.09%	0.02%	0.03%
ΕΠΑ ΑΤΤΙΚΗΣ	2018	1		917		917		0.08%		0.02%
ZENIO	2018	1		588	128	716		0.05%	0.00%	0.02%
Totals :			514,508	1,142,605	3,011,974	4,669,087	100.00%	100.00%	100.00%	100.00%

Μερίδια Εναλλακτικών Προμηθευτών στη Λιανική Αγορά

Ως εικόνα των μεριδίων στη Λιανική Αγορά θεωρούμε τα αντίστοιχα με τον ΗΕΠ μερίδια ανά επίπεδο τάσης βάσει των Μετρήσεων (όπου αυτές υπάρχουν) και Εκτιμήσεων (όπου δεν υφίστανται Μετρήσεις).

Τα υποβαλλόμενα από τους Διαχειριστές Συστήματος, Δικτύου και ΔΑΑ προς το Λειτουργό της Αγοράς στοιχεία κατά τις διατάξεις του Άρθρου 7 του ΚΣΔΠΠΗΕ, δεν συμπεριλαμβάνονται στην παρούσα Έκθεση, καθώς αυτά είναι υπό επεξεργασία ως προς την μορφοποίησή τους προκειμένου να αναλυθούν για τους σκοπούς της Έκθεσης. Με την ολοκλήρωση της ανάλυσης επί των σχετικών δεδομένων ο Λειτουργός της Αγοράς θα προβεί στις απαραίτητες ενέργειες ενσωμάτωσης και των στοιχείων αυτών στην Έκθεση και θα σας κοινοποιήσει αντίστοιχα επικαιροποιημένη έκδοση αυτής.